

## OKUL TYT NET LİSTESİ (TYT sıralı)

															KATILIMLAR																				
															OKUL	İLÇE	İL	GENEL																	
İL		İLÇE		OKUL					SINAV ADI						OKUL	İLÇE	İL	GENEL																	
OSMANİYE		BAHÇE		Bahçe Anadolu İmam Hatip Lisesi					11 SINIG BİLGİ SARMAL 2						25	114	126	8378																	
Sıra	Ö.No	İsim	Sınıf	TYT Türkçe			TYT Sosyal						TYT Matematik			TYT Fen						Toplam			TYT		Puan Genel	Puan							
				Türkçe			Tarih-1			Coğrafya-1			Felsefe			Din Kül. ve Ahl. Bil.			Matematik-1			Fizik			Kimya				Biyoloji			Puan			
				D	Y	N	D	Y	N	D	Y	N	D	Y	N	D	Y	N	D	Y	N	D	Y	N	D	Y			N	D	Y	N	D	Y	N
Genel Ortalama				11,02	8,53	8,89	4,25	2,42	3,65	3,31	2,32	2,73	2,47	0,98	2,23	2,93	1,05	2,66	9,04	7,21	7,24	4,09	2,78	3,40	5,10	1,91	4,62	5,77	1,98	5,28	47,98	29,18	40,70	210,230	230,9
Okul Ortalaması				9,52	11,28	6,70	3,20	3,28	2,38	4,72	3,04	3,96	2,28	1,48	1,91	2,44	1,88	1,97	1,37	4,16	0,33	0,00	0,00	0,00	0,00	0,00	0,00	1,00	0,00	1,00	24,53	25,12	18,25	152,020	217,0
1	2204	MELİSA ÇELİK	11B	23	7	21,25	3	2	2,50	8	1	7,75	3	2	2,50	3	0	3,00	9	7	7,25							49	19	44,25	254,990	1941	348,3		
2	1110	SEHER ÇELİK	11B	14	6	12,50	7	2	6,50	6	2	5,50	4	1	3,75	4	1	3,75	5	8	3,00							40	20	35,00	205,965	3777	311,1		
3	2170	GÜLŞEN BOLAT	11B	14	10	11,50	5	2	4,50	6	2	5,50	4	1	3,75	4	1	3,75	5	8	3,00							38	24	32,00	197,715	4146	291,4		
4	2167	ZEYNEP BEGİT	11B	17	7	15,25	1	1	0,75	5	2	4,50	3	1	2,75	3	2	2,50	1	3	0,25							30	16	26,00	186,575	4670	273,1		
5	2182	ŞERİFE ATEŞ	11B	13	7	11,25	7	2	6,50	5	2	4,50	3	1	2,75	4	1	3,75	0	1	-0,25							32	14	28,50	181,550	4922	289,7		
6	71	EREN UÇAR	11A	13	16	9,00	7	3	6,25	5	5	3,75	3	2	2,50	3	2	2,50										31	28	24,00	168,190	5546	258,1		
7	2193	ZEHRA İŞDAR	11A	13	6	11,50	3	3	2,25	3	4	2,00	3	1	2,75	4	1	3,75	0	3	-0,75							26	18	21,50	166,642	5604	248,5		
8	2191	SEDA BEGİT	11B	13	6	11,50	4	4	3,00	4	1	3,75	2	0	2,00	4	0	4,00	0	8	-2,00							27	19	22,25	164,870	5699	261,2		
9	32	BBERKAY ÇELİK	11A	6	4	5,00	7	2	6,50	6	2	5,50	3	1	2,75	2	3	1,25	1	0	1,00							25	12	22,00	158,020	6010	236,5		
10	2223	DERYA ÇELİK	11A	8	11	5,25	7	3	6,25	6	2	5,50	3	1	2,75	3	2	2,50										27	19	22,25	156,442	6088	244,6		
11	2218	KAAN AKOĞUL	11C	9	8	7,00	3	1	2,75	5	0	5,00	2	0	2,00	1	1	0,75	1	5	-0,25				1	0	1,00	22	15	18,25	151,967	6287	215,5		
12	2227	NİSANUR KILIÇ	11A	11	15	7,25	3	2	2,50	4	4	3,00	1	3	0,25	3	2	2,50										22	26	15,50	147,187	6496	203,0		
13	2202	ÖMER AKTAŞ	11C	8	4	7,00	1	1	0,75	4	0	4,00	2	0	2,00	2	2	1,50	0	1	-0,25							17	8	15,00	144,972	6603	201,2		
14	0	MAHMUT KORKMAZ	11C	11	7	9,25	2	8	0,00	4	6	2,50	0	5	-1,25				0	1	-0,25							17	27	10,25	140,305	6810	172,5		
15	2211	SUDENUR SALMAN	11B	9	14	5,50	1	8	-1,00	6	4	5,00	2	3	1,25	2	2	1,50	1	2	0,50							21	33	12,75	139,115	6855	181,2		
16	10	METEHAH DEMİR	11C	6	14	2,50	1	2	0,50	7	1	6,75	3	1	2,75	4	1	3,75	0	1	-0,25							21	20	16,00	137,137	6920	204,8		
17	2194	SILA ŞENOL	11B	5	11	2,25	6	1	5,75	4	2	3,50	3	0	3,00	1	2	0,50	1	5	-0,25							20	21	14,75	134,065	7027	196,7		
18	2028	FATİMA AKKAYA	11B	10	15	6,25	1	3	0,25	4	4	3,00	0	3	-0,75	3	2	2,50	1	8	-1,00							19	35	10,25	131,762	7117	175,4		
19	2242	REMZİCAN KARAKUŞ	11C	9	11	6,25	1	1	0,75	6	3	5,25				0	4	-1,00	0	7	-1,75							16	26	9,50	128,275	7252	175,4		
20	2181	BÜŞRA AKKOÇ	11B	6	16	2,00	4	3	3,25	5	4	4,00	2	2	1,50	2	3	1,25	0	7	-1,75							19	35	10,25	120,482	7457	177,5		
21	2209	CELAL AÇAR	11C	3	9	0,75	0	7	-1,75	6	4	5,00	2	0	2,00	2	3	1,25										13	23	7,25	116,287	7567	146,5		
22	2190	MUSTAFA ASLAN	11A	5	18	0,50	3	7	1,25	3	7	1,25	1	4	0,00	3	2	2,50										15	38	5,50	112,205	7648	135,2		
23	2177	YUSUF AKTAŞ	11A	6	20	1,00	1	6	-0,50	2	4	1,00	2	2	1,50	2	3	1,25										13	35	4,25	110,775	7677	127,6		
24	2192	İSMAİL ÇELİK	11C	4	26	-2,50	2	8	0,00	2	8	0,00	2	3	1,25	0	5	-1,25	1	1	0,75							11	51	-1,75	92,962	7882			
25	2180	BEDİRHAN KILIÇ	11C	2	14	-1,50				2	2	1,50	4	0	4,00	2	2	1,50	0	3	-0,75							10	21	4,75			134,0		

## OKUL TYT NET LİSTESİ (TYT sıralı)

													KATILIMLAR																							
İL		İLÇE		OKUL						SINAV ADI						OKUL	İLÇE	İL	GENEL																	
OSMANIYE		BAHÇE		Bahçe Anadolu İmam Hatip Lisesi						11 SINIG BİLGİ SARMAL 2						25	114	126	8378																	
Sıra	Ö.No	İsim	Sınıf	TYT Türkçe			TYT Sosyal						TYT Matematik			TYT Fen																				
				Türkçe			Tarih-1			Coğrafya-1			Felsefe			Din Kül. ve Ahl. Bil.			Matematik-1			Fizik			Kimya			Biyoloji			Toplam			TYT		
				D	Y	N	D	Y	N	D	Y	N	D	Y	N	D	Y	N	D	Y	N	D	Y	N	D	Y	N	D	Y	N	D	Y	N	Puan	Genel	Puan
Genel Ortalama				11,02	8,53	8,89	4,25	2,42	3,65	3,31	2,32	2,73	2,47	0,98	2,23	2,93	1,05	2,66	9,04	7,21	7,24	4,09	2,78	3,40	5,10	1,91	4,62	5,77	1,98	5,28	47,98	29,18	40,70	210,230		230,9
Okul Ortalaması				9,52	11,28	6,70	3,20	3,28	2,38	4,72	3,04	3,96	2,28	1,48	1,91	2,44	1,88	1,97	1,37	4,16	0,33	0,00	0,00	0,00	0,00	0,00	0,00	1,00	0,00	1,00	24,53	25,12	18,25	152,020		217,0

NET ORTALAMALARINA GÖRE KIYASLAMA

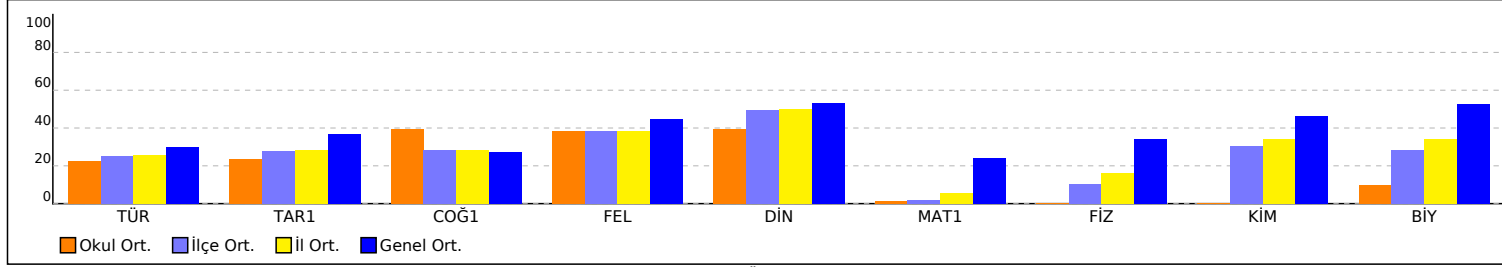

NET ORTALAMASINA GÖRE ŞUBE KARŞILAŞTIRMA

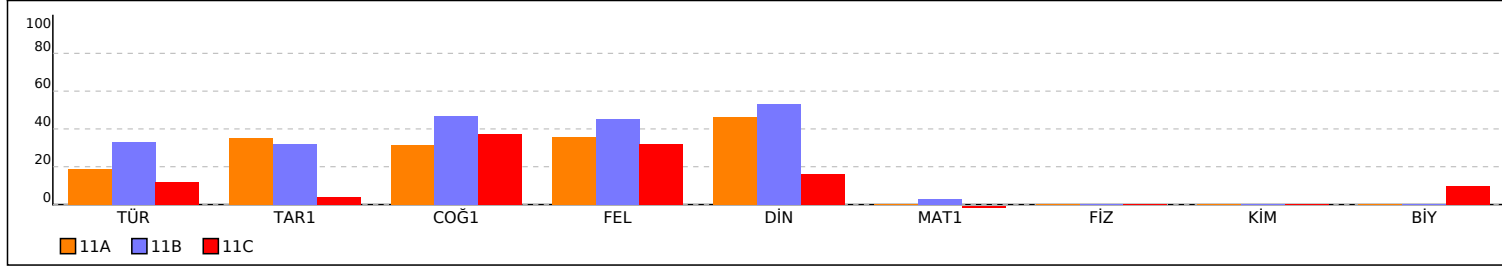

PUAN ORT. GÖRE KIYAS

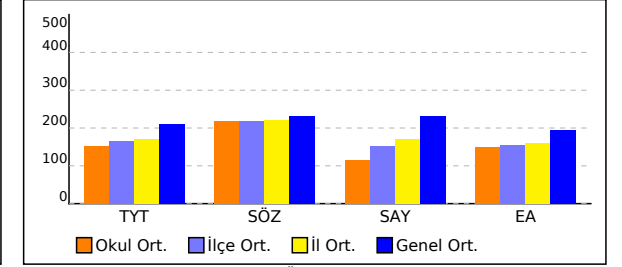

PUANA GÖRE ŞUBE KIYAS

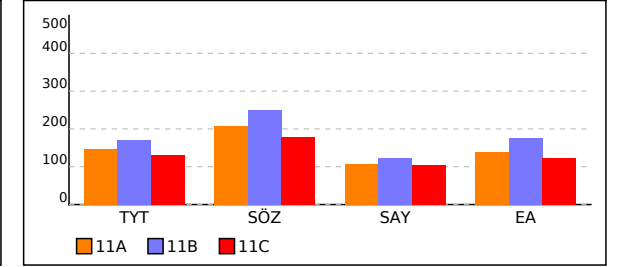

# 11A SINIFI TYT NET LİSTESİ (TYT sıralı)

															KATILIMLAR																				
İL		İLÇE		OKUL						SINAV ADI						OKUL	İLÇE	İL	GENEL																
OSMANIYE		BAHÇE		Bahçe Anadolu İmam Hatip Lisesi						11 SINIG BİLGİ SARMAL 2						25	114	126	8378																
Sıra	Ö.No	İsim	Sınıf	TYT Türkçe			TYT Sosyal						TYT Matematik			TYT Fen						Toplam			TYT		Puan Genel	Puan							
				Türkçe			Tarih-1			Coğrafya-1			Felsefe			Din Kül. ve Ahl. Bil.			Matematik-1			Fizik			Kimya				Biyoloji			Puan			
				D	Y	N	D	Y	N	D	Y	N	D	Y	N	D	Y	N	D	Y	N	D	Y	N	D	Y			N	D	Y				
Genel Ortalama				11,02	8,53	8,89	4,25	2,42	3,65	3,31	2,32	2,73	2,47	0,98	2,23	2,93	1,05	2,66	9,04	7,21	7,24	4,09	2,78	3,40	5,10	1,91	4,62	5,77	1,98	5,28	47,98	29,18	40,70	210,230	230,9
Okul Ortalaması				9,52	11,28	6,70	3,20	3,28	2,38	4,72	3,04	3,96	2,28	1,48	1,91	2,44	1,88	1,97	1,37	4,16	0,33	0,00	0,00	0,00	0,00	0,00	0,00	1,00	0,00	1,00	24,53	25,12	18,25	152,020	217,0
SINIF: 11A																																			
1	71	EREN UÇAR	11A	13	16	9,00	7	3	6,25	5	5	3,75	3	2	2,50	3	2	2,50																	
2	2193	ZEHRA İŞDAR	11A	13	6	11,50	3	3	2,25	3	4	2,00	3	1	2,75	4	1	3,75	0	3	-0,75														
3	32	BBERKAY ÇELİKKK	11A	6	4	5,00	7	2	6,50	6	2	5,50	3	1	2,75	2	3	1,25	1	0	1,00														
4	2223	DERYA ÇELİK	11A	8	11	5,25	7	3	6,25	6	2	5,50	3	1	2,75	3	2	2,50																	
5	2227	NİSANUR KILIÇ	11A	11	15	7,25	3	2	2,50	4	4	3,00	1	3	0,25	3	2	2,50																	
6	2190	MUSTAFA ASLAN	11A	5	18	0,50	3	7	1,25	3	7	1,25	1	4	0,00	3	2	2,50																	
7	2177	YUSUF AKTAŞ	11A	6	20	1,00	1	6	-0,50	2	4	1,00	2	2	1,50	2	3	1,25																	

NET ORTALAMALARINA GÖRE KIYASLAMA

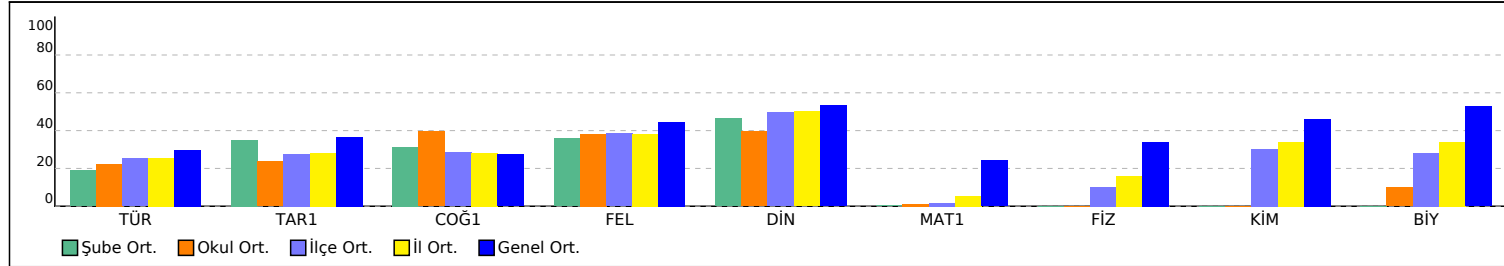

PUAN ORT. GÖRE KIYAS

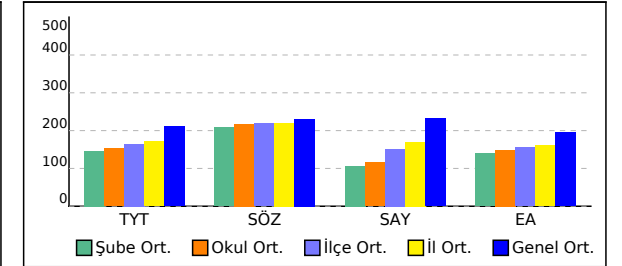

## 11B SINIFI TYT NET LİSTESİ (TYT sıralı)

													KATILIMLAR																							
İL		İLÇE		OKUL						SINAV ADI						OKUL	İLÇE	İL	GENEL																	
OSMANIYE		BAHÇE		Bahçe Anadolu İmam Hatip Lisesi						11 SINIG BİLGİ SARMAL 2						25	114	126	8378																	
Sıra	Ö.No	İsim	Sınıf	TYT Türkçe			TYT Sosyal						TYT Matematik			TYT Fen						Toplam			TYT		Puan Genel	Puan								
				Türkçe			Tarih-1			Coğrafya-1			Felsefe			Din Kül. ve Ahl. Bil.			Matematik-1			Fizik			Kimya				Biyoloji			Puan				
				D	Y	N	D	Y	N	D	Y	N	D	Y	N	D	Y	N	D	Y	N	D	Y	N	D	Y			N	D	Y	N	D	Y	N	
Genel Ortalama				11,02	8,53	8,89	4,25	2,42	3,65	3,31	2,32	2,73	2,47	0,98	2,23	2,93	1,05	2,66	9,04	7,21	7,24	4,09	2,78	3,40	5,10	1,91	4,62	5,77	1,98	5,28	47,98	29,18	40,70	210,230	230,9	
Okul Ortalaması				9,52	11,28	6,70	3,20	3,28	2,38	4,72	3,04	3,96	2,28	1,48	1,91	2,44	1,88	1,97	1,37	4,16	0,33	0,00	0,00	0,00	0,00	0,00	0,00	1,00	0,00	1,00	24,53	25,12	18,25	152,020	217,0	
SINIF: 11B																																				
1	2204	MELİSA ÇELİK	11B	23	7	21,25	3	2	2,50	8	1	7,75	3	2	2,50	3	0	3,00	9	7	7,25										49	19	44,25	254,990	1941	348,3
2	1110	SEHER ÇELİK	11B	14	6	12,50	7	2	6,50	6	2	5,50	4	1	3,75	4	1	3,75	5	8	3,00										40	20	35,00	205,965	3777	311,1
3	2170	GÜLŞEN BOLAT	11B	14	10	11,50	5	2	4,50	6	2	5,50	4	1	3,75	4	1	3,75	5	8	3,00										38	24	32,00	197,715	4146	291,4
4	2167	ZEYNEP BEGİT	11B	17	7	15,25	1	1	0,75	5	2	4,50	3	1	2,75	3	2	2,50	1	3	0,25										30	16	26,00	186,575	4670	273,1
5	2182	ŞERİFE ATEŞ	11B	13	7	11,25	7	2	6,50	5	2	4,50	3	1	2,75	4	1	3,75	0	1	-0,25										32	14	28,50	181,550	4922	289,7
6	2191	SEDA BEGİT	11B	13	6	11,50	4	4	3,00	4	1	3,75	2	0	2,00	4	0	4,00	0	8	-2,00										27	19	22,25	164,870	5699	261,2
7	2211	SUDENUR SALMAN	11B	9	14	5,50	1	8	-1,00	6	4	5,00	2	3	1,25	2	2	1,50	1	2	0,50										21	33	12,75	139,115	6855	181,2
8	2194	SILA ŞENOL	11B	5	11	2,25	6	1	5,75	4	2	3,50	3	0	3,00	1	2	0,50	1	5	-0,25										20	21	14,75	134,065	7027	196,7
9	2028	FATİMA AKKAYA	11B	10	15	6,25	1	3	0,25	4	4	3,00	0	3	-0,75	3	2	2,50	1	8	-1,00										19	35	10,25	131,762	7117	175,4
10	2181	BÜŞRA AKKOÇ	11B	6	16	2,00	4	3	3,25	5	4	4,00	2	2	1,50	2	3	1,25	0	7	-1,75										19	35	10,25	120,482	7457	177,5

NET ORTALAMALARINA GÖRE KIYASLAMA

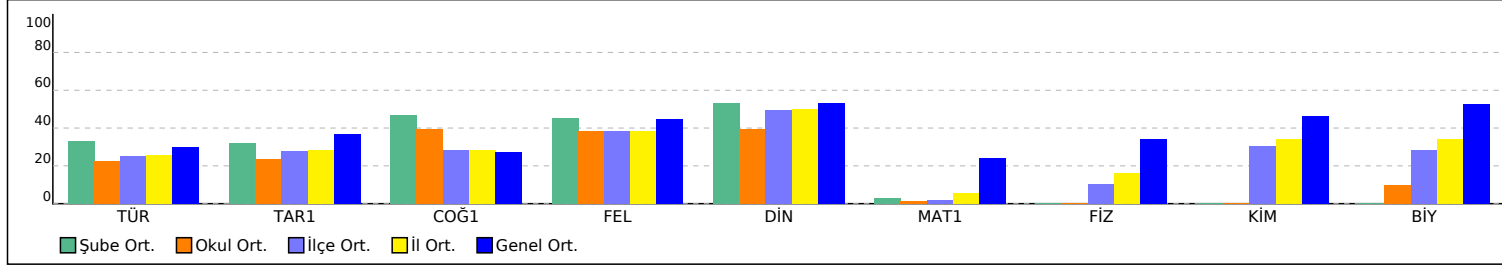

PUAN ORT. GÖRE KIYAS

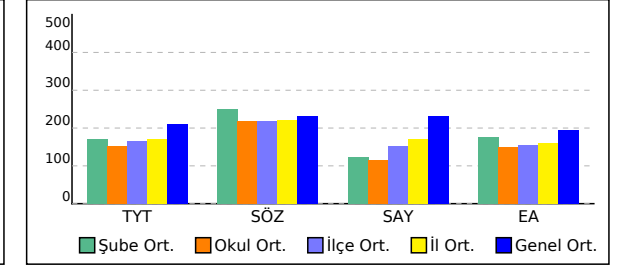

## 11C SINIFI TYT NET LİSTESİ (TYT sıralı)

													KATILIMLAR																							
İL		İLÇE		OKUL						SINAV ADI						OKUL	İLÇE	İL	GENEL																	
OSMANİYE		BAHÇE		Bahçe Anadolu İmam Hatip Lisesi						11 SINIG BİLGİ SARMAL 2						25	114	126	8378																	
Sıra	Ö.No	İsim	Sınıf	TYT Türkçe			TYT Sosyal						TYT Matematik			TYT Fen						Toplam			TYT		Puan Genel	Puan								
				Türkçe			Tarih-1			Coğrafya-1			Felsefe			Din Kül. ve Ahl. Bil.			Matematik-1			Fizik			Kimya				Biyoloji			Puan				
				D	Y	N	D	Y	N	D	Y	N	D	Y	N	D	Y	N	D	Y	N	D	Y	N	D	Y			N	D	Y	N	D	Y	N	
Genel Ortalama				11,02	8,53	8,89	4,25	2,42	3,65	3,31	2,32	2,73	2,47	0,98	2,23	2,93	1,05	2,66	9,04	7,21	7,24	4,09	2,78	3,40	5,10	1,91	4,62	5,77	1,98	5,28	47,98	29,18	40,70	210,230	230,9	
Okul Ortalaması				9,52	11,28	6,70	3,20	3,28	2,38	4,72	3,04	3,96	2,28	1,48	1,91	2,44	1,88	1,97	1,37	4,16	0,33	0,00	0,00	0,00	0,00	0,00	0,00	1,00	0,00	1,00	24,53	25,12	18,25	152,020	217,0	
SINIF: 11C																																				
1	2218	KAAN AKOĞUL	11C	9	8	7,00	3	1	2,75	5	0	5,00	2	0	2,00	1	1	0,75	1	5	-0,25				1	0	1,00	22	15	18,25	151,967	6287	215,5			
2	2202	ÖMER AKTAŞ	11C	8	4	7,00	1	1	0,75	4	0	4,00	2	0	2,00	2	2	1,50	0	1	-0,25										17	8	15,00	144,972	6603	201,2
3	0	MAHMUT KORKMAZ	11C	11	7	9,25	2	8	0,00	4	6	2,50	0	5	-1,25				0	1	-0,25							17	27	10,25	140,305	6810	172,5			
4	10	METEHAH DEMİR	11C	6	14	2,50	1	2	0,50	7	1	6,75	3	1	2,75	4	1	3,75	0	1	-0,25							21	20	16,00	137,137	6920	204,8			
5	2242	REMZİCAN KARAKUŞ	11C	9	11	6,25	1	1	0,75	6	3	5,25				0	4	-1,00	0	7	-1,75							16	26	9,50	128,275	7252	175,4			
6	2209	CELAL AÇAR	11C	3	9	0,75	0	7	-1,75	6	4	5,00	2	0	2,00	2	3	1,25										13	23	7,25	116,287	7567	146,5			
7	2192	İSMAİL ÇEİİK	11C	4	26	-2,50	2	8	0,00	2	8	0,00	2	3	1,25	0	5	-1,25	1	1	0,75							11	51	-1,75	92,962	7882				
8	2180	BEDİRHAN KILIÇ	11C	2	14	-1,50				2	2	1,50	4	0	4,00	2	2	1,50	0	3	-0,75							10	21	4,75			134,0			

NET ORTALAMALARINA GÖRE KIYASLAMA

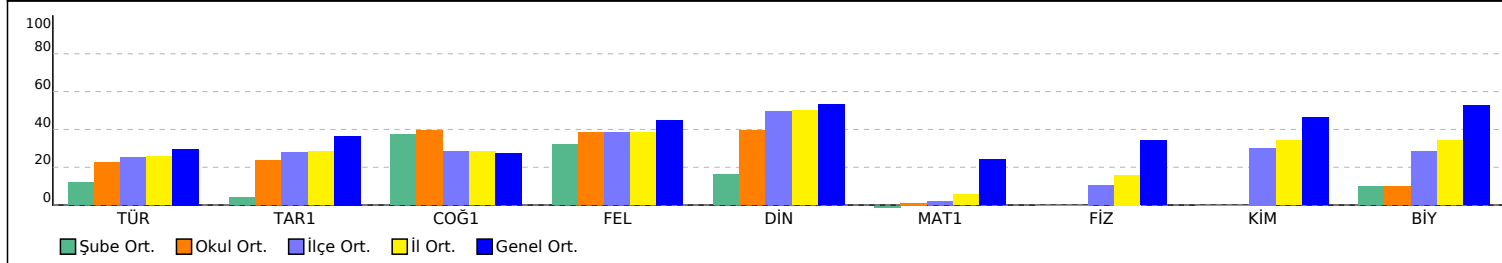

PUAN ORT. GÖRE KIYAS

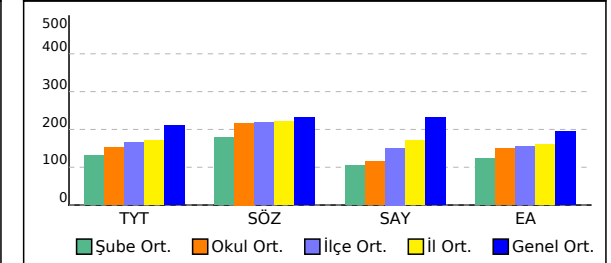

## OKUL SÖZEL NET LİSTESİ (SÖZ sıralı)

İL		İLÇE		OKUL													SINAV ADI									KATILIMLAR							
																										OKUL	İLÇE	İL	GENEL				
OSMANİYE		BAHÇE		Bahçe Anadolu İmam Hatip Lisesi													11 SINIG BİLGİ SARMAL 2									25	114	126	8378				
Sıra	Ö.No	İsim	Sınıf	TYT Türkçe						TYT Sosyal													Toplam			TYT		SÖZ		SAY		EA	
				Türkçe			Tarih-1			Coğrafya-1			Felsefe			Din Kül. ve Ahl. Bil.			D	Y	N	Puan	Gene	Puan	Gene	Puan	Gene	Puan	Gene				
				D	Y	N	D	Y	N	D	Y	N	D	Y	N	D	Y	N	D	Y	N	D	Y	N									
Genel Ortalama				11,02	8,53	8,89	4,25	2,42	3,65	3,31	2,32	2,73	2,47	0,98	2,23	2,93	1,05	2,66	23,98	15,30	20,16	210,2		231,0		232,1		194,4					
Okul Ortalaması				9,52	11,28	6,70	3,20	3,28	2,38	4,72	3,04	3,96	2,28	1,48	1,91	2,44	1,88	1,97	22,16	20,96	16,92	152,0		217,1		116,1		148,4					
1	2204	MELİSA ÇELİK	11B	23	7	21,25	3	2	2,50	8	1	7,75	3	2	2,50	3	0	3,00	40	12	37,00	255,0	1941	348,4	435	150,6	4830	294,4	766				
2	1110	SEHER ÇELİK	11B	14	6	12,50	7	2	6,50	6	2	5,50	4	1	3,75	4	1	3,75	35	12	32,00	206,0	3777	311,1	1002	121,0	5701	206,3	3283				
3	2170	GÜLŞEN BOLAT	11B	14	10	11,50	5	2	4,50	6	2	5,50	4	1	3,75	4	1	3,75	33	16	29,00	197,7	4146	291,5	1460	121,0	5701	199,3	3581				
4	2182	ŞERİFE ATEŞ	11B	13	7	11,25	7	2	6,50	5	2	4,50	3	1	2,75	4	1	3,75	32	13	28,75	181,6	4922	289,7	1499		176,9	4594					
5	2167	ZEYNEP BEGİT	11B	17	7	15,25	1	1	0,75	5	2	4,50	3	1	2,75	3	2	2,50	29	13	25,75	186,6	4670	273,2	1967		208,0	3207					
6	2191	SEDA BEGİT	11B	13	6	11,50	4	4	3,00	4	1	3,75	2	0	2,00	4	0	4,00	27	11	24,25	164,9	5699	261,3	2359		167,6	5025					
7	71	EREN UÇAR	11A	13	16	9,00	7	3	6,25	5	5	3,75	3	2	2,50	3	2	2,50	31	28	24,00	168,2	5546	258,1	2472		162,8	5228					
8	2193	ZEHRA İŞDAR	11A	13	6	11,50	3	3	2,25	3	4	2,00	3	1	2,75	4	1	3,75	26	15	22,25	166,6	5604	248,6	2795		175,5	4653					
9	2223	DERYA ÇELİK	11A	8	11	5,25	7	3	6,25	6	2	5,50	3	1	2,75	3	2	2,50	27	19	22,25	156,4	6088	244,7	2934		136,7	6445					
10	32	BBERKAY ÇELİKKK	11A	6	4	5,00	7	2	6,50	6	2	5,50	3	1	2,75	2	3	1,25	24	12	21,00	158,0	6010	236,6	3217	107,0	6404	141,3	6233				
11	2218	KAAN AKOĞUL	11C	9	8	7,00	3	1	2,75	5	0	5,00	2	0	2,00	1	1	0,75	20	10	17,50	152,0	6287	215,6	3928	104,6	6612	147,3	5955				
12	10	METEHAH DEMİR	11C	6	14	2,50	1	2	0,50	7	1	6,75	3	1	2,75	4	1	3,75	21	19	16,25	137,1	6920	204,8	4302		115,9	7388					
13	2227	NİSANUR KILIÇ	11A	11	15	7,25	3	2	2,50	4	4	3,00	1	3	0,25	3	2	2,50	22	26	15,50	147,2	6496	203,0	4367		150,6	5776					
14	2202	ÖMER AKTAŞ	11C	8	4	7,00	1	1	0,75	4	0	4,00	2	0	2,00	2	2	1,50	17	7	15,25	145,0	6603	201,3	4412		147,3	5955					
15	2194	SILA ŞENOL	11B	5	11	2,25	6	1	5,75	4	2	3,50	3	0	3,00	1	2	0,50	19	16	15,00	134,1	7027	196,7	4584		114,1	7456					
16	2211	SUDENUR SALMAN	11B	9	14	5,50	1	8	-1,00	6	4	5,00	2	3	1,25	2	2	1,50	20	31	12,25	139,1	6855	181,3	5107	103,5	6644	141,6	6205				
17	2181	BÜŞRA AKKOÇ	11B	6	16	2,00	4	3	3,25	5	4	4,00	2	2	1,50	2	3	1,25	19	28	12,00	120,5	7457	177,5	5214		102,9	7791					
18	2028	FATİMA AKKAYA	11B	10	15	6,25	1	3	0,25	4	4	3,00	0	3	-0,75	3	2	2,50	18	27	11,25	131,8	7117	175,4	5277		137,3	6418					
19	2242	REMZİCAN KARAKUŞ	11C	9	11	6,25	1	1	0,75	6	3	5,25				0	4	-1,00	16	19	11,25	128,3	7252	175,4	5277		132,5	6655					
20	0	MAHMUT KORKMAZ	11C	11	7	9,25	2	8	0,00	4	6	2,50	0	5	-1,25				17	26	10,50	140,3	6810	172,5	5372		163,0	5223					
21	2209	CELAL AÇAR	11C	3	9	0,75	0	7	-1,75	6	4	5,00	2	0	2,00	2	3	1,25	13	23	7,25	116,3	7567	146,5	6039		105,2	7722					
22	2190	MUSTAFA ASLAN	11A	5	18	0,50	3	7	1,25	3	7	1,25	1	4	0,00	3	2	2,50	15	38	5,50	112,2	7648	135,3	6299		103,5	7763					
23	2180	BEDİRHAN KILIÇ	11C	2	14	-1,50				2	2	1,50	4	0	4,00	2	2	1,50	10	18	5,50			134,0	6327		84,8	8258					
24	2177	YUSUF AKTAŞ	11A	6	20	1,00	1	6	-0,50	2	4	1,00	2	2	1,50	2	3	1,25	13	35	4,25	110,8	7677	127,6	6457		107,0	7671					
25	2192	İSMAİL ÇELİK	11C	4	26	-2,50	2	8	0,00	2	8	0,00	2	3	1,25	0	5	-1,25	10	50	-2,50	93,0	7882			105,2	6524	87,3	8238				

## OKUL SÖZEL NET LİSTESİ (SÖZ sıralı)

İL		İLÇE		OKUL														SINAV ADI						KATILIMLAR								
OSMANIYE		BAHÇE		Bahçe Anadolu İmam Hatip Lisesi														11 SINIG BİLGİ SARMAL 2						OKUL	İLÇE	İL	GENEL					
																		25	114	126	8378											
Sıra	Ö.No	İsim	Sınıf	TYT Türkçe						TYT Sosyal												Toplam			TYT		SÖZ		SAY		EA	
				Türkçe			Tarih-1			Coğrafya-1			Felsefe			Din Kül. ve Ahl. Bil.			D	Y	N	Puan	Genel	Puan	Genel	Puan	Genel	Puan	Genel			
				D	Y	N	D	Y	N	D	Y	N	D	Y	N	D	Y	N	D	Y	N	D	Y	N	Puan	Genel	Puan	Genel	Puan	Genel	Puan	Genel
Genel Ortalama				11,02	8,53	8,89	4,25	2,42	3,65	3,31	2,32	2,73	2,47	0,98	2,23	2,93	1,05	2,66	23,98	15,30	20,16	210,2		231,0		232,1		194,4				
Okul Ortalaması				9,52	11,28	6,70	3,20	3,28	2,38	4,72	3,04	3,96	2,28	1,48	1,91	2,44	1,88	1,97	22,16	20,96	16,92	152,0		217,1		116,1		148,4				

NET ORTALAMALARINA GÖRE KIYASLAMA

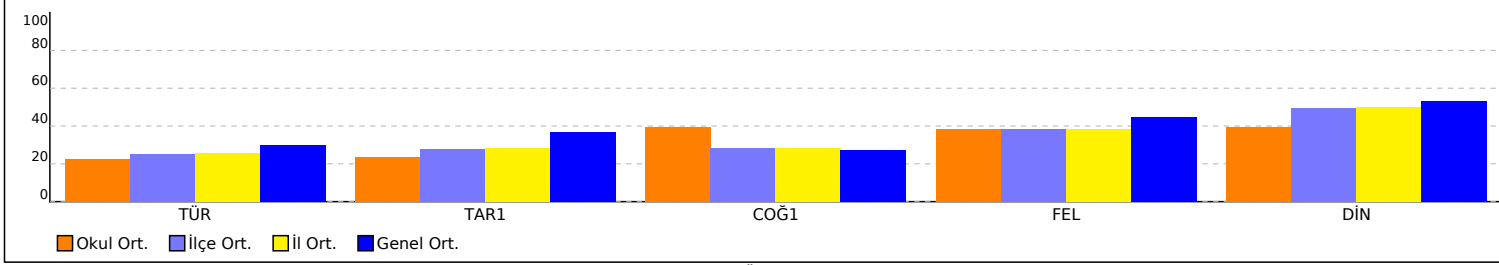

PUAN ORT. GÖRE KIYAS

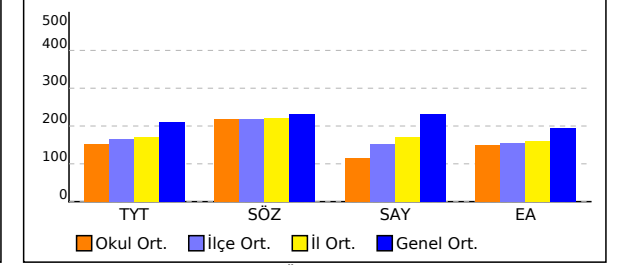

NET ORTALAMASINA GÖRE ŞUBE KARŞILAŞTIRMA

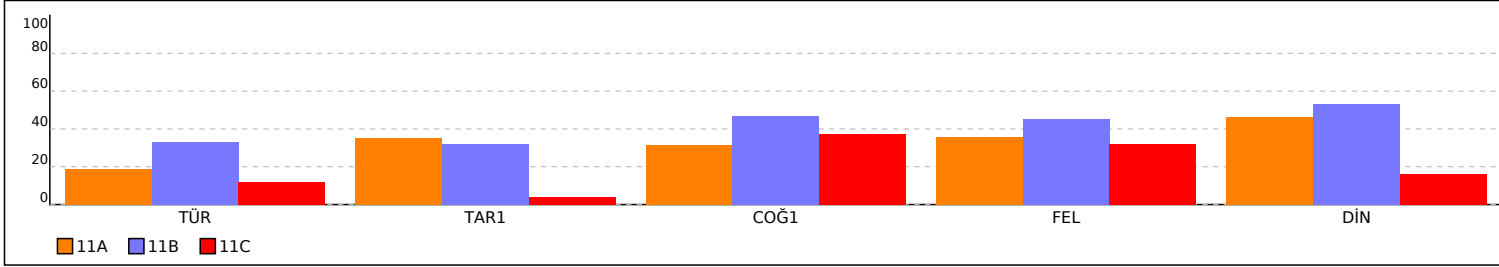

PUANA GÖRE ŞUBE KIYAS

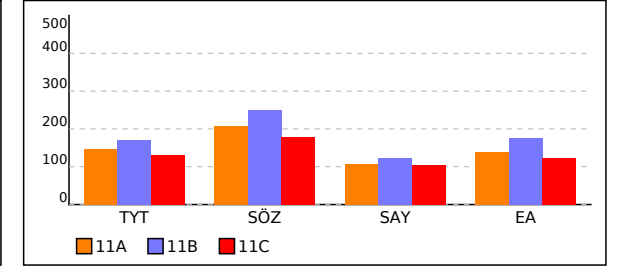

# 11A SINIFI SÖZEL NET LİSTESİ (SÖZ sıralı)

																								KATILIMLAR						
İL		İLÇE		OKUL										SINAV ADI						OKUL	İLÇE	İL	GENEL							
OSMANİYE		BAHÇE		Bahçe Anadolu İmam Hatip Lisesi										11 SINIG BİLGİ SARMAL 2						25	114	126	8378							
Sıra	Ö.No	İsim	Sınıf	TYT Türkçe						TYT Sosyal										Toplam			TYT		SÖZ		SAY		EA	
				Türkçe			Tarih-1			Coğrafya-1			Felsefe			Din Kül. ve Ahl. Bil.			D	Y	N	Puan	Genel	Puan	Genel	Puan	Genel	Puan	Genel	
				D	Y	N	D	Y	N	D	Y	N	D	Y	N	D	Y	N	D	Y	N	D	Y	N	Puan	Genel	Puan	Genel	Puan	Genel
Genel Ortalama				11,02	8,53	8,89	4,25	2,42	3,65	3,31	2,32	2,73	2,47	0,98	2,23	2,93	1,05	2,66	23,98	15,30	20,16	210,2		231,0		232,1		194,4		
Okul Ortalaması				9,52	11,28	6,70	3,20	3,28	2,38	4,72	3,04	3,96	2,28	1,48	1,91	2,44	1,88	1,97	22,16	20,96	16,92	152,0		217,1		116,1		148,4		
SINIF: 11A																														
1	71	EREN UÇAR	11A	13	16	9,00	7	3	6,25	5	5	3,75	3	2	2,50	3	2	2,50	31	28	24,00	168,2	5546	258,1	2472		162,8	5228		
2	2193	ZEHRA İŞDAR	11A	13	6	11,50	3	3	2,25	3	4	2,00	3	1	2,75	4	1	3,75	26	15	22,25	166,6	5604	248,6	2795		175,5	4653		
3	2223	DERYA ÇELİK	11A	8	11	5,25	7	3	6,25	6	2	5,50	3	1	2,75	3	2	2,50	27	19	22,25	156,4	6088	244,7	2934		136,7	6445		
4	32	BBERKAY ÇELİKKK	11A	6	4	5,00	7	2	6,50	6	2	5,50	3	1	2,75	2	3	1,25	24	12	21,00	158,0	6010	236,6	3217	107,0	6404	141,3	6233	
5	2227	NİSANUR KILIÇ	11A	11	15	7,25	3	2	2,50	4	4	3,00	1	3	0,25	3	2	2,50	22	26	15,50	147,2	6496	203,0	4367		150,6	5776		
6	2190	MUSTAFA ASLAN	11A	5	18	0,50	3	7	1,25	3	7	1,25	1	4	0,00	3	2	2,50	15	38	5,50	112,2	7648	135,3	6299		103,5	7763		
7	2177	YUSUF AKTAŞ	11A	6	20	1,00	1	6	-0,50	2	4	1,00	2	2	1,50	2	3	1,25	13	35	4,25	110,8	7677	127,6	6457		107,0	7671		

NET ORTALAMALARINA GÖRE KIYASLAMA

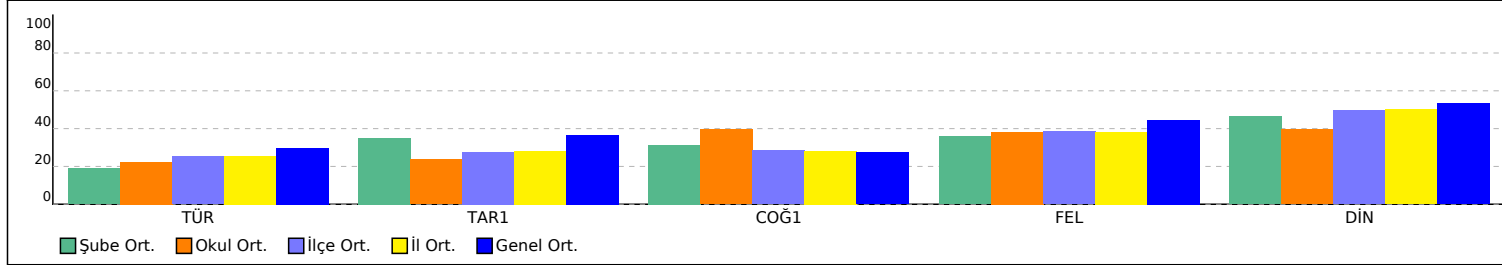

PUAN ORT. GÖRE KIYAS

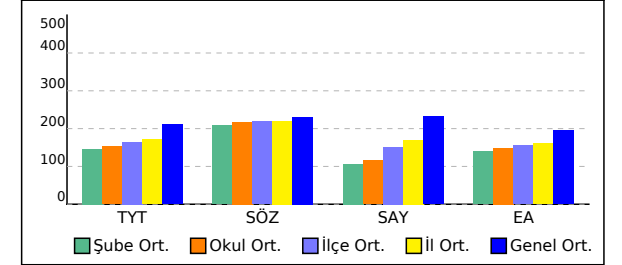



# 11B SINIFI SÖZEL NET LİSTESİ (SÖZ sıralı)

																								KATILIMLAR							
İL		İLÇE		OKUL										SINAV ADI								OKUL	İLÇE	İL	GENEL						
OSMANIYE		BAHÇE		Bahçe Anadolu İmam Hatip Lisesi										11 SINIG BİLGİ SARMAL 2								25	114	126	8378						
Sıra	Ö.No	İsim	Sınıf	TYT Türkçe						TYT Sosyal										Toplam			TYT		SÖZ		SAY		EA		
				Türkçe			Tarih-1			Coğrafya-1			Felsefe			Din Kül. ve Ahl. Bil.			D	Y	N	Puan	Genel	Puan	Genel	Puan	Genel	Puan	Genel		
				D	Y	N	D	Y	N	D	Y	N	D	Y	N	D	Y	N	D	Y	N	D	Y	N	Puan	Genel	Puan	Genel	Puan	Genel	Puan
Genel Ortalama				11,02	8,53	8,89	4,25	2,42	3,65	3,31	2,32	2,73	2,47	0,98	2,23	2,93	1,05	2,66	23,98	15,30	20,16	210,2		231,0		232,1		194,4			
Okul Ortalaması				9,52	11,28	6,70	3,20	3,28	2,38	4,72	3,04	3,96	2,28	1,48	1,91	2,44	1,88	1,97	22,16	20,96	16,92	152,0		217,1		116,1		148,4			
SINIF: 11B																															
1	2204	MELİSA ÇELİK	11B	23	7	21,25	3	2	2,50	8	1	7,75	3	2	2,50	3	0	3,00	40	12	37,00	255,0	1941	348,4	435	150,6	4830	294,4	766		
2	1110	SEHER ÇELİK	11B	14	6	12,50	7	2	6,50	6	2	5,50	4	1	3,75	4	1	3,75	35	12	32,00	206,0	3777	311,1	1002	121,0	5701	206,3	3283		
3	2170	GÜLŞEN BOLAT	11B	14	10	11,50	5	2	4,50	6	2	5,50	4	1	3,75	4	1	3,75	33	16	29,00	197,7	4146	291,5	1460	121,0	5701	199,3	3581		
4	2182	ŞERİFE ATEŞ	11B	13	7	11,25	7	2	6,50	5	2	4,50	3	1	2,75	4	1	3,75	32	13	28,75	181,6	4922	289,7	1499		176,9	4594			
5	2167	ZEYNEP BEGİT	11B	17	7	15,25	1	1	0,75	5	2	4,50	3	1	2,75	3	2	2,50	29	13	25,75	186,6	4670	273,2	1967		208,0	3207			
6	2191	SEDA BEGİT	11B	13	6	11,50	4	4	3,00	4	1	3,75	2	0	2,00	4	0	4,00	27	11	24,25	164,9	5699	261,3	2359		167,6	5025			
7	2194	SILA ŞENOL	11B	5	11	2,25	6	1	5,75	4	2	3,50	3	0	3,00	1	2	0,50	19	16	15,00	134,1	7027	196,7	4584		114,1	7456			
8	2211	SUDENUR SALMAN	11B	9	14	5,50	1	8	-1,00	6	4	5,00	2	3	1,25	2	2	1,50	20	31	12,25	139,1	6855	181,3	5107	103,5	6644	141,6	6205		
9	2181	BÜŞRA AKKOÇ	11B	6	16	2,00	4	3	3,25	5	4	4,00	2	2	1,50	2	3	1,25	19	28	12,00	120,5	7457	177,5	5214		102,9	7791			
10	2028	FATİMA AKKAYA	11B	10	15	6,25	1	3	0,25	4	4	3,00	0	3	-0,75	3	2	2,50	18	27	11,25	131,8	7117	175,4	5277		137,3	6418			

NET ORTALAMALARINA GÖRE KIYASLAMA

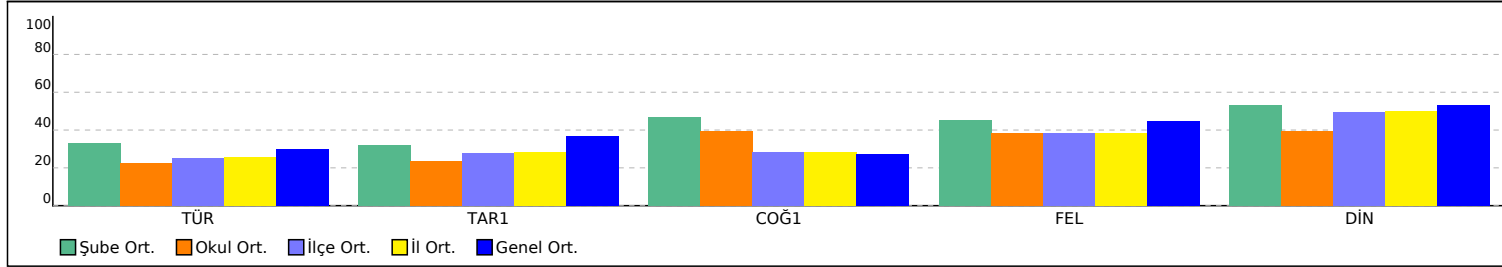

PUAN ORT. GÖRE KIYAS

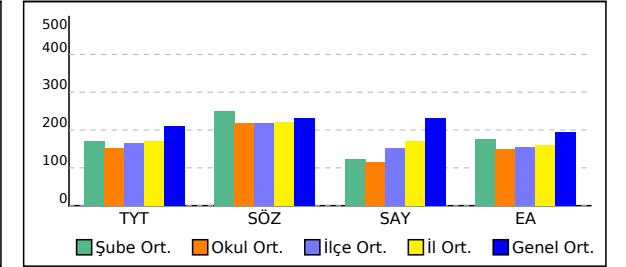

# 11C SINIFI SÖZEL NET LİSTESİ (SÖZ sıralı)

İL		İLÇE		OKUL												SINAV ADI									KATILIMLAR							
OSMANIYE		BAHÇE		Bahçe Anadolu İmam Hatip Lisesi												11 SINIG BİLGİ SARMAL 2									OKUL	İLÇE	İL	GENEL				
				TYT Türkçe						TYT Sosyal												Toplam			TYT		SÖZ		SAY		EA	
Sıra	Ö.No	İsim	Sınıf	Türkçe			Tarih-1			Coğrafya-1			Felsefe			Din Kül. ve Ahl. Bil.			D	Y	N	Puan	Genel	Puan	Genel	Puan	Genel	Puan	Genel			
				D	Y	N	D	Y	N	D	Y	N	D	Y	N	D	Y	N	D	Y	N	Puan	Genel	Puan	Genel	Puan	Genel	Puan	Genel			
Genel Ortalama				11,02	8,53	8,89	4,25	2,42	3,65	3,31	2,32	2,73	2,47	0,98	2,23	2,93	1,05	2,66	23,98	15,30	20,16	210,2		231,0		232,1		194,4				
Okul Ortalaması				9,52	11,28	6,70	3,20	3,28	2,38	4,72	3,04	3,96	2,28	1,48	1,91	2,44	1,88	1,97	22,16	20,96	16,92	152,0		217,1		116,1		148,4				
SINIF: 11C																																
1	2218	KAAN AKOĞUL	11C	9	8	7,00	3	1	2,75	5	0	5,00	2	0	2,00	1	1	0,75	20	10	17,50	152,0	6287	215,6	3928	104,6	6612	147,3	5955			
2	10	METEHAH DEMİR	11C	6	14	2,50	1	2	0,50	7	1	6,75	3	1	2,75	4	1	3,75	21	19	16,25	137,1	6920	204,8	4302		115,9	7388				
3	2202	ÖMER AKTAŞ	11C	8	4	7,00	1	1	0,75	4	0	4,00	2	0	2,00	2	2	1,50	17	7	15,25	145,0	6603	201,3	4412		147,3	5955				
4	2242	REMZİCAN KARAKUŞ	11C	9	11	6,25	1	1	0,75	6	3	5,25				0	4	-1,00	16	19	11,25	128,3	7252	175,4	5277		132,5	6655				
5	0	MAHMUT KORKMAZ	11C	11	7	9,25	2	8	0,00	4	6	2,50	0	5	-1,25				17	26	10,50	140,3	6810	172,5	5372		163,0	5223				
6	2209	CELAL AÇAR	11C	3	9	0,75	0	7	-1,75	6	4	5,00	2	0	2,00	2	3	1,25	13	23	7,25	116,3	7567	146,5	6039		105,2	7722				
7	2180	BEDİRHAN KILIÇ	11C	2	14	-1,50				2	2	1,50	4	0	4,00	2	2	1,50	10	18	5,50			134,0	6327		84,8	8258				
8	2192	İSMAİL ÇEİİK	11C	4	26	-2,50	2	8	0,00	2	8	0,00	2	3	1,25	0	5	-1,25	10	50	-2,50	93,0	7882			105,2	6524	87,3	8238			

NET ORTALAMALARINA GÖRE KIYASLAMA

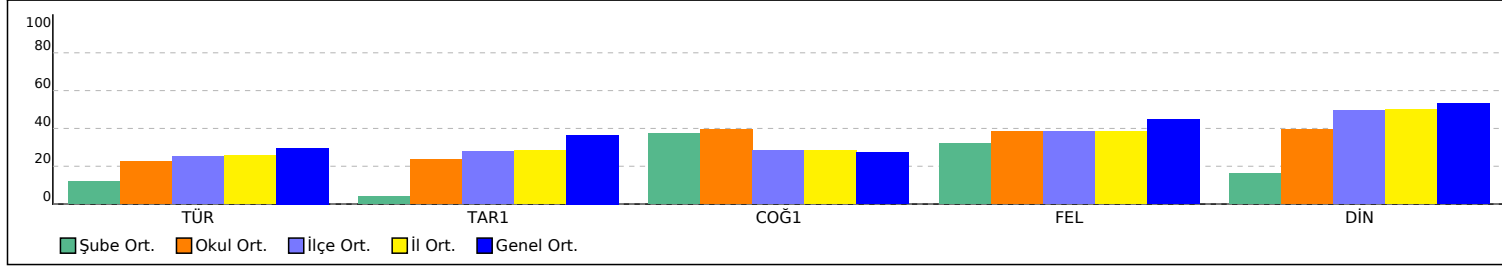

PUAN ORT. GÖRE KIYAS

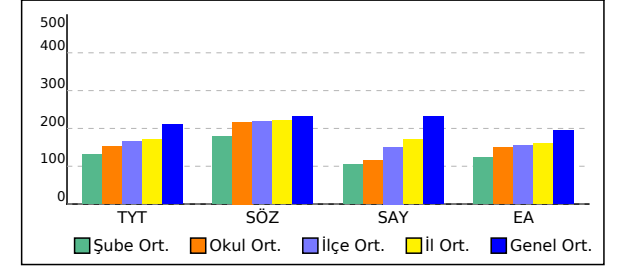

## OKUL SAYISAL NET LİSTESİ (SAY sıralı)

KATILIMLAR																										
İL		İLÇE		OKUL								SINAV ADI						OKUL	İLÇE	İL	GENEL					
OSMANIYE		BAHÇE		Bahçe Anadolu İmam Hatip Lisesi								11 SINIG BİLGİ SARMAL 2						25	114	126	8378					
Sıra	Ö.No	İsim	Sınıf	TYT Matematik			TYT Fen									Toplam			TYT		SÖZ		SAY		EA	
				Matematik-1			Fizik			Kimya			Biyoloji			D	Y	N	Puan	Genel	Puan	Genel	Puan	Genel	Puan	Genel
				D	Y	N	D	Y	N	D	Y	N	D	Y	N	D	Y	N								
Genel Ortalama				9,04	7,21	7,24	4,09	2,78	3,40	5,10	1,91	4,62	5,77	1,98	5,28	24,00	13,88	20,54	210,2		231,0		232,1		194,4	
Okul Ortalaması				1,37	4,16	0,33	0,00	0,00	0,00	0,00	0,00	0,00	1,00	0,00	1,00	2,37	4,16	1,33	152,0		217,1		116,1		148,4	
1	2204	MELİSA ÇELİK	11B	9	7	7,25									9	7	7,25	255,0	1941	348,4	435	150,6	4830	294,4	766	
2	1110	SEHER ÇELİK	11B	5	8	3,00									5	8	3,00	206,0	3777	311,1	1002	121,0	5701	206,3	3283	
3	2170	GÜLŞEN BOLAT	11B	5	8	3,00									5	8	3,00	197,7	4146	291,5	1460	121,0	5701	199,3	3581	
4	32	BBERKAY ÇELİKKK	11A	1	0	1,00									1	0	1,00	158,0	6010	236,6	3217	107,0	6404	141,3	6233	
5	2192	İSMAİL ÇELİK	11C	1	1	0,75									1	1	0,75	93,0	7882			105,2	6524	87,3	8238	
6	2218	KAAN AKOĞUL	11C	1	5	-0,25						1	0	1,00	2	5	0,75	152,0	6287	215,6	3928	104,6	6612	147,3	5955	
7	2211	SUDENUR SALMAN	11B	1	2	0,50									1	2	0,50	139,1	6855	181,3	5107	103,5	6644	141,6	6205	
8	2182	ŞERİFE ATEŞ	11B	0	1	-0,25									0	1	-0,25	181,6	4922	289,7	1499			176,9	4594	
9	2167	ZEYNEP BEGİT	11B	1	3	0,25									1	3	0,25	186,6	4670	273,2	1967			208,0	3207	
10	2191	SEDA BEGİT	11B	0	8	-2,00									0	8	-2,00	164,9	5699	261,3	2359			167,6	5025	
11	2193	ZEHRA İŞDAR	11A	0	3	-0,75									0	3	-0,75	166,6	5604	248,6	2795			175,5	4653	
12	10	METEHAN DEMİR	11C	0	1	-0,25									0	1	-0,25	137,1	6920	204,8	4302			115,9	7388	
13	2202	ÖMER AKTAŞ	11C	0	1	-0,25									0	1	-0,25	145,0	6603	201,3	4412			147,3	5955	
14	2194	SILA ŞENOL	11B	1	5	-0,25									1	5	-0,25	134,1	7027	196,7	4584			114,1	7456	
15	0	MAHMUT KORKMAZ	11C	0	1	-0,25									0	1	-0,25	140,3	6810	172,5	5372			163,0	5223	
16	2028	FATİMA AKKAYA	11B	1	8	-1,00									1	8	-1,00	131,8	7117	175,4	5277			137,3	6418	
17	2181	BÜŞRA AKKOÇ	11B	0	7	-1,75									0	7	-1,75	120,5	7457	177,5	5214			102,9	7791	
18	2242	REMZİCAN KARAKUŞ	11C	0	7	-1,75									0	7	-1,75	128,3	7252	175,4	5277			132,5	6655	
19	2180	BEDİRHAN KILIÇ	11C	0	3	-0,75									0	3	-0,75			134,0	6327			84,8	8258	

NET ORTALAMALARINA GÖRE KIYASLAMA

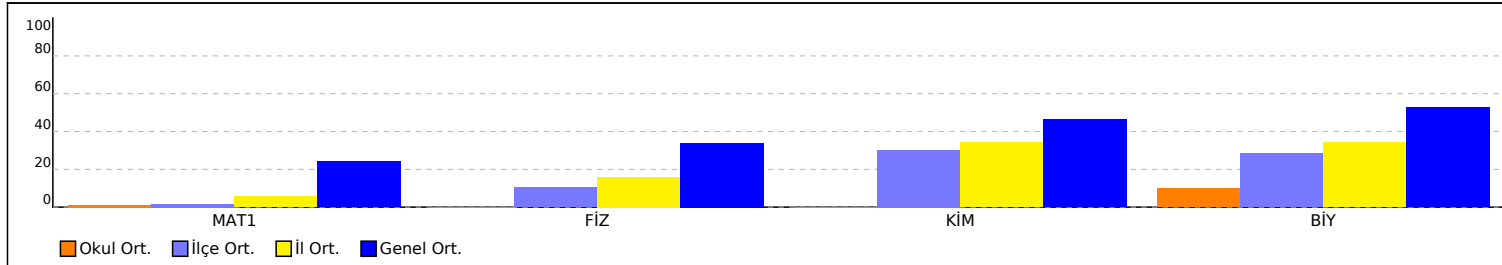

PUAN ORT. GÖRE KIYAS

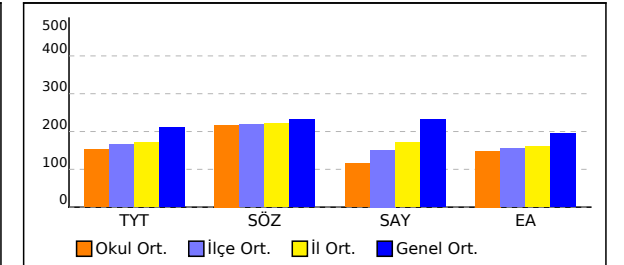

## OKUL SAYISAL NET LİSTESİ (SAY sıralı)

KATILIMLAR																										
İL		İLÇE		OKUL								SINAV ADI						OKUL	İLÇE	İL	GENEL					
OSMANIYE		BAHÇE		Bahçe Anadolu İmam Hatip Lisesi								11 SINIG BİLGİ SARMAL 2						25	114	126	8378					
Sıra	Ö.No	İsim	Sınıf	TYT Matematik						TYT Fen						Toplam			TYT		SÖZ		SAY		EA	
				Matematik-1			Fizik			Kimya			Biyoloji			D	Y	N	Puan	Genel	Puan	Genel	Puan	Genel	Puan	Genel
				D	Y	N	D	Y	N	D	Y	N	D	Y	N	D	Y	N								
Genel Ortalama				9,04	7,21	7,24	4,09	2,78	3,40	5,10	1,91	4,62	5,77	1,98	5,28	24,00	13,88	20,54	210,2		231,0		232,1		194,4	
Okul Ortalaması				1,37	4,16	0,33	0,00	0,00	0,00	0,00	0,00	0,00	1,00	0,00	1,00	2,37	4,16	1,33	152,0		217,1		116,1		148,4	

NET ORTALAMASINA GÖRE ŞUBE KARŞILAŞTIRMA

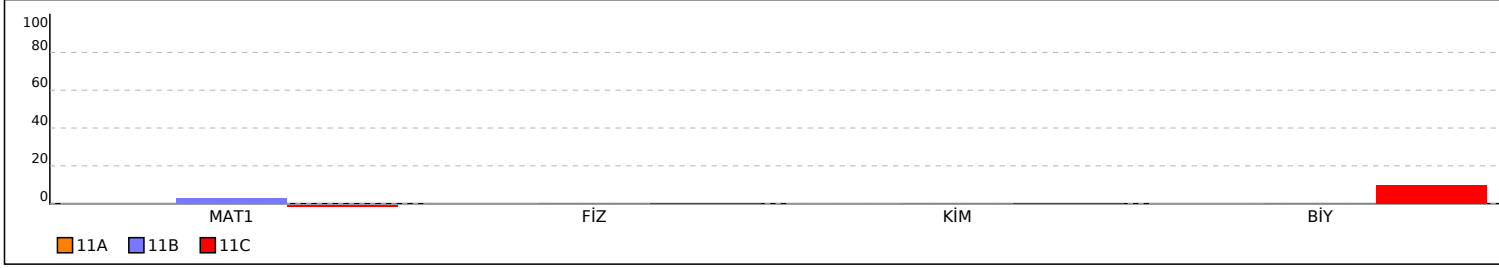

PUANA GÖRE ŞUBE KIYAS

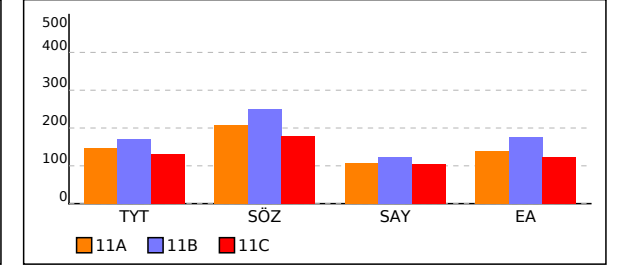

## 11A SINIFI SAYISAL NET LİSTESİ (SAY sıralı)

KATILIMLAR																												
İL		İLÇE		OKUL								SINAV ADI								OKUL	İLÇE	İL	GENEL					
OSMANİYE		BAHÇE		Bahçe Anadolu İmam Hatip Lisesi								11 SINIF BİLGİ SARMAL 2								25	114	126	8378					
Sıra	Ö.No	İsim	Sınıf	TYT Matematik						TYT Fen										TYT		SÖZ		SAY		EA		
				Matematik-1			Fizik			Kimya			Biyoloji			Toplam			Puan	Genel	Puan	Genel	Puan	Genel	Puan	Genel		
				D	Y	N	D	Y	N	D	Y	N	D	Y	N	D	Y	N	D	Y	N	Puan	Genel	Puan	Genel	Puan	Genel	Puan
Genel Ortalama				9,04	7,21	7,24	4,09	2,78	3,40	5,10	1,91	4,62	5,77	1,98	5,28	24,00	13,88	20,54	210,2		231,0		232,1		194,4			
Okul Ortalaması				1,37	4,16	0,33	0,00	0,00	0,00	0,00	0,00	0,00	1,00	0,00	1,00	2,37	4,16	1,33	152,0		217,1		116,1		148,4			
SINIF: 11A																												
1	32	BBERKAY ÇELİKKK	11A	1	0	1,00												1	0	1,00	158,0	6010	236,6	3217	107,0	6404	141,3	6233
2	2193	ZEHRA İŞDAR	11A	0	3	-0,75												0	3	-0,75	166,6	5604	248,6	2795			175,5	4653

NET ORTALAMALARINA GÖRE KIYASLAMA

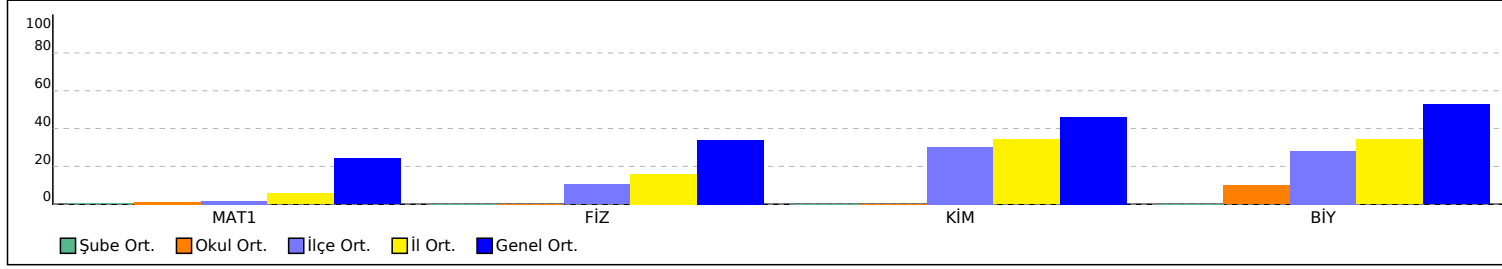

PUAN ORT. GÖRE KIYAS

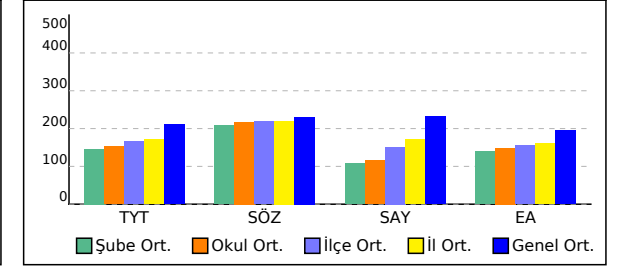

## 11B SINIFI SAYISAL NET LİSTESİ (SAY sıralı)

KATILIMLAR																														
İL		İLÇE		OKUL								SINAV ADI								OKUL	İLÇE	İL	GENEL							
OSMANİYE		BAHÇE		Bahçe Anadolu İmam Hatip Lisesi								11 SINIF BİLGİ SARMAL 2								25	114	126	8378							
Sıra	Ö.No	İsim	Sınıf	TYT Matematik						TYT Fen										Toplam			TYT		SÖZ		SAY		EA	
				Matematik-1			Fizik			Kimya			Biyoloji			D	Y	N	D	Y	N	Puan	Genel	Puan	Genel	Puan	Genel	Puan	Genel	
				D	Y	N	D	Y	N	D	Y	N	D	Y	N	D	Y	N	D	Y	N	Puan	Genel	Puan	Genel	Puan	Genel	Puan	Genel	
Genel Ortalama				9,04	7,21	7,24	4,09	2,78	3,40	5,10	1,91	4,62	5,77	1,98	5,28	24,00	13,88	20,54	210,2		231,0		232,1		194,4					
Okul Ortalaması				1,37	4,16	0,33	0,00	0,00	0,00	0,00	0,00	0,00	1,00	0,00	1,00	2,37	4,16	1,33	152,0		217,1		116,1		148,4					
SINIF: 11B																														
1	2204	MELİSA ÇELİK	11B	9	7	7,25									9	7	7,25	255,0	1941	348,4	435	150,6	4830	294,4	766					
2	1110	SEHER ÇELİK	11B	5	8	3,00									5	8	3,00	206,0	3777	311,1	1002	121,0	5701	206,3	3283					
3	2170	GÜLŞEN BOLAT	11B	5	8	3,00									5	8	3,00	197,7	4146	291,5	1460	121,0	5701	199,3	3581					
4	2211	SUDENUR SALMAN	11B	1	2	0,50									1	2	0,50	139,1	6855	181,3	5107	103,5	6644	141,6	6205					
5	2182	ŞERİFE ATEŞ	11B	0	1	-0,25									0	1	-0,25	181,6	4922	289,7	1499			176,9	4594					
6	2167	ZEYNEP BEGİT	11B	1	3	0,25									1	3	0,25	186,6	4670	273,2	1967			208,0	3207					
7	2191	SEDA BEGİT	11B	0	8	-2,00									0	8	-2,00	164,9	5699	261,3	2359			167,6	5025					
8	2194	SILA ŞENOL	11B	1	5	-0,25									1	5	-0,25	134,1	7027	196,7	4584			114,1	7456					
9	2028	FATİMA AKKAYA	11B	1	8	-1,00									1	8	-1,00	131,8	7117	175,4	5277			137,3	6418					
10	2181	BÜŞRA AKKOÇ	11B	0	7	-1,75									0	7	-1,75	120,5	7457	177,5	5214			102,9	7791					

NET ORTALAMALARINA GÖRE KIYASLAMA

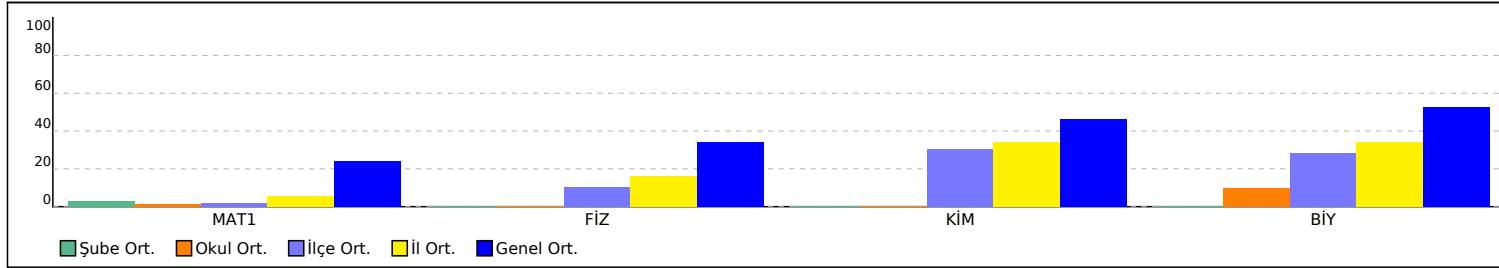

PUAN ORT. GÖRE KIYAS

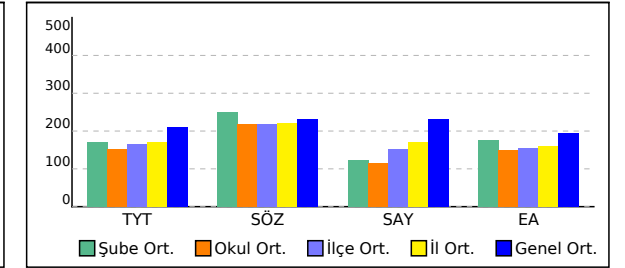

## 11C SINIFI SAYISAL NET LİSTESİ (SAY sıralı)

KATILIMLAR																											
İL		İLÇE		OKUL								SINAV ADI						OKUL	İLÇE	İL	GENEL						
OSMANİYE		BAHÇE		Bahçe Anadolu İmam Hatip Lisesi								11 SINIF BİLGİ SARMAL 2						25	114	126	8378						
Sıra	Ö.No	İsim	Sınıf	TYT Matematik						TYT Fen						Toplam			TYT		SÖZ		SAY		EA		
				Matematik-1			Fizik			Kimya			Biyoloji			D	Y	N	Puan	Genel	Puan	Genel	Puan	Genel	Puan	Genel	
				D	Y	N	D	Y	N	D	Y	N	D	Y	N	D	Y	N									
Genel Ortalama				9,04	7,21	7,24	4,09	2,78	3,40	5,10	1,91	4,62	5,77	1,98	5,28	24,00	13,88	20,54	210,2		231,0		232,1		194,4		
Okul Ortalaması				1,37	4,16	0,33	0,00	0,00	0,00	0,00	0,00	0,00	1,00	0,00	1,00	2,37	4,16	1,33	152,0		217,1		116,1		148,4		
SINIF: 11C																											
1	2192	İSMAİL ÇEİİK	11C	1	1	0,75									1	1	0,75	93,0	7882			105,2	6524	87,3	8238		
2	2218	KAAN AKOĞUL	11C	1	5	-0,25								1	0	1,00	152,0	6287	215,6	3928	104,6	6612	147,3	5955			
3	10	METEHAH DEMİR	11C	0	1	-0,25									0	1	-0,25	137,1	6920	204,8	4302			115,9	7388		
4	2202	ÖMER AKTAŞ	11C	0	1	-0,25									0	1	-0,25	145,0	6603	201,3	4412			147,3	5955		
5	0	MAHMUT KORKMAZ	11C	0	1	-0,25									0	1	-0,25	140,3	6810	172,5	5372			163,0	5223		
6	2242	REMZİCAN KARAKUŞ	11C	0	7	-1,75									0	7	-1,75	128,3	7252	175,4	5277			132,5	6655		
7	2180	BEDİRHAN KILIÇ	11C	0	3	-0,75									0	3	-0,75			134,0	6327			84,8	8258		

NET ORTALAMALARINA GÖRE KIYASLAMA

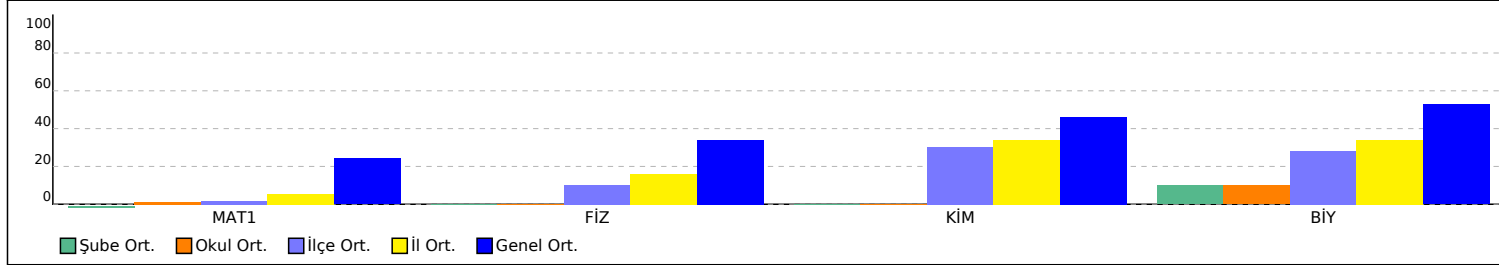

PUAN ORT. GÖRE KIYAS

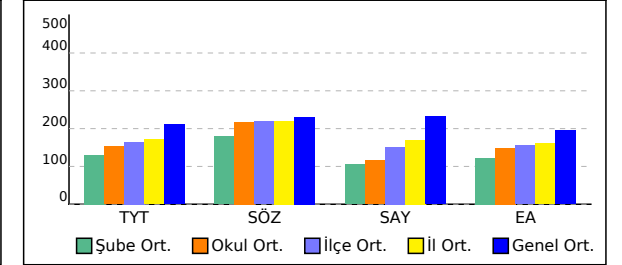

## OKUL EŞİT AĞIRLIKLIL NET LİSTESİ (EA sıralı)

KATILIMLAR

İL		İLÇE		OKUL						SINAV ADI						OKUL	İLÇE	İL	GENEL	
OSMANİYE		BAHÇE		Bahçe Anadolu İmam Hatip Lisesi						11 SINIG BİLGİ SARMAL 2						25	114	126	8378	
Sıra	Ö.No	İsim	Sınıf	TYT Türkçe			TYT Matematik			Toplam			TYT		SÖZ		SAY		EA	
				Türkçe			Matematik-1						Puan	Genel	Puan	Genel	Puan	Genel	Puan	Genel
				D	Y	N	D	Y	N	D	Y	N								
Genel Ortalama				11.02	8.53	8.89	9.04	7.21	7.24	20.06	15.74	16.13	210,2		231,0		232,1		194,4	
Okul Ortalaması				9.52	11,28	6.70	1,37	4,16	0,33	10,89	15,44	7,03	152,0		217,1		116,1		148,4	
1	2204	MELİSA ÇELİK	11B	23	7	21,25	9	7	7,25	32	14	28,50	255,0	1941	348,4	435	150,6	4830	294,4	766
2	2167	ZEYNEP BEGİT	11B	17	7	15,25	1	3	0,25	18	10	15,50	186,6	4670	273,2	1967			208,0	3207
3	1110	SEHER ÇELİK	11B	14	6	12,50	5	8	3,00	19	14	15,50	206,0	3777	311,1	1002	121,0	5701	206,3	3283
4	2170	GÜLŞEN BOLAT	11B	14	10	11,50	5	8	3,00	19	18	14,50	197,7	4146	291,5	1460	121,0	5701	199,3	3581
5	2182	ŞERİFE ATEŞ	11B	13	7	11,25	0	1	-0,25	13	8	11,00	181,6	4922	289,7	1499			176,9	4594
6	2193	ZEHRA İŞDAR	11A	13	6	11,50	0	3	-0,75	13	9	10,75	166,6	5604	248,6	2795			175,5	4653
7	2191	SEDA BEGİT	11B	13	6	11,50	0	8	-2,00	13	14	9,50	164,9	5699	261,3	2359			167,6	5025
8	0	MAHMUT KORKMAZ	11C	11	7	9,25	0	1	-0,25	11	8	9,00	140,3	6810	172,5	5372			163,0	5223
9	71	EREN UÇAR	11A	13	16	9,00				13	16	9,00	168,2	5546	258,1	2472			162,8	5228
10	2227	NİSANUR KILIÇ	11A	11	15	7,25				11	15	7,25	147,2	6496	203,0	4367			150,6	5776
11	2218	KAAN AKOĞUL	11C	9	8	7,00	1	5	-0,25	10	13	6,75	152,0	6287	215,6	3928	104,6	6612	147,3	5955
12	2202	ÖMER AKTAŞ	11C	8	4	7,00	0	1	-0,25	8	5	6,75	145,0	6603	201,3	4412			147,3	5955
13	2211	SUDENUR SALMAN	11B	9	14	5,50	1	2	0,50	10	16	6,00	139,1	6855	181,3	5107	103,5	6644	141,6	6205
14	32	BBERKAY ÇELİK	11A	6	4	5,00	1	0	1,00	7	4	6,00	158,0	6010	236,6	3217	107,0	6404	141,3	6233
15	2028	FATİMA AKKAYA	11B	10	15	6,25	1	8	-1,00	11	23	5,25	131,8	7117	175,4	5277			137,3	6418
16	2223	DERYA ÇELİK	11A	8	11	5,25				8	11	5,25	156,4	6088	244,7	2934			136,7	6445
17	2242	REMZİCAN KARAKUŞ	11C	9	11	6,25	0	7	-1,75	9	18	4,50	128,3	7252	175,4	5277			132,5	6655
18	10	METEHAH DEMİR	11C	6	14	2,50	0	1	-0,25	6	15	2,25	137,1	6920	204,8	4302			115,9	7388
19	2194	SILA ŞENOL	11B	5	11	2,25	1	5	-0,25	6	16	2,00	134,1	7027	196,7	4584			114,1	7456
20	2177	YUSUF AKTAŞ	11A	6	20	1,00				6	20	1,00	110,8	7677	127,6	6457			107,0	7671
21	2209	CELAL AÇAR	11C	3	9	0,75				3	9	0,75	116,3	7567	146,5	6039			105,2	7722
22	2190	MUSTAFA ASLAN	11A	5	18	0,50				5	18	0,50	112,2	7648	135,3	6299			103,5	7763
23	2181	BÜŞRA AKKOÇ	11B	6	16	2,00	0	7	-1,75	6	23	0,25	120,5	7457	177,5	5214			102,9	7791
24	2192	İSMAIL ÇELİK	11C	4	26	-2,50	1	1	0,75	5	27	-1,75	93,0	7882			105,2	6524	87,3	8238
25	2180	BEDİRHAN KILIÇ	11C	2	14	-1,50	0	3	-0,75	2	17	-2,25			134,0	6327			84,8	8258



## OKUL EŞİT AĞIRLIKLIL NET LİSTESİ (EA sıralı)

OKUL											KATILIMLAR									
İL		İLÇE		OKUL			SINAV ADI				OKUL	İLÇE	İL	GENEL						
OSMANİYE		BAHÇE		Bahçe Anadolu İmam Hatip Lisesi			11 SINIG BİLGİ SARMAL 2				25	114	126	8378						
Sıra	Ö.No	İsim	Sınıf	TYT Türkçe			TYT Matematik			Toplam			TYT		SÖZ		SAY		EA	
				Türkçe			Matematik-1			Toplam			Puan	Genel	Puan	Genel	Puan	Genel	Puan	Genel
				D	Y	N	D	Y	N	D	Y	N								
Genel Ortalama				11,02	8,53	8,89	9,04	7,21	7,24	20,06	15,74	16,13	210,2		231,0		232,1		194,4	
Okul Ortalaması				9,52	11,28	6,70	1,37	4,16	0,33	10,89	15,44	7,03	152,0		217,1		116,1		148,4	

NET ORTALAMALARINA GÖRE KIYASLAMA

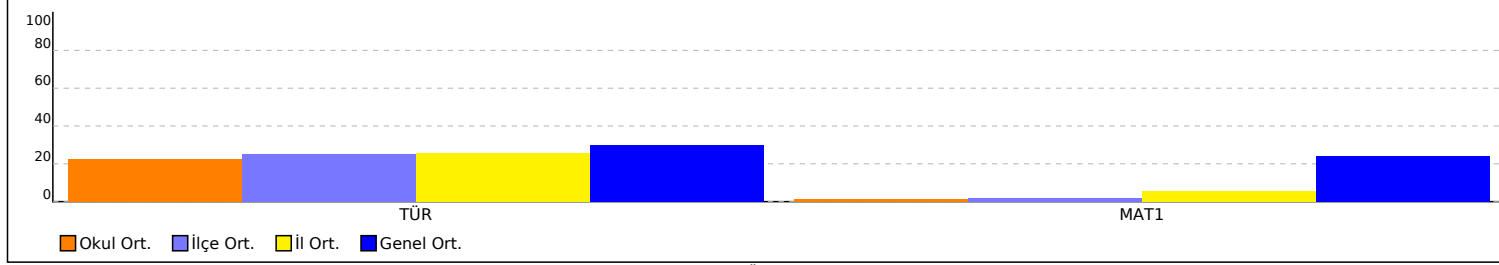

NET ORTALAMASINA GÖRE ŞUBE KARŞILAŞTIRMA

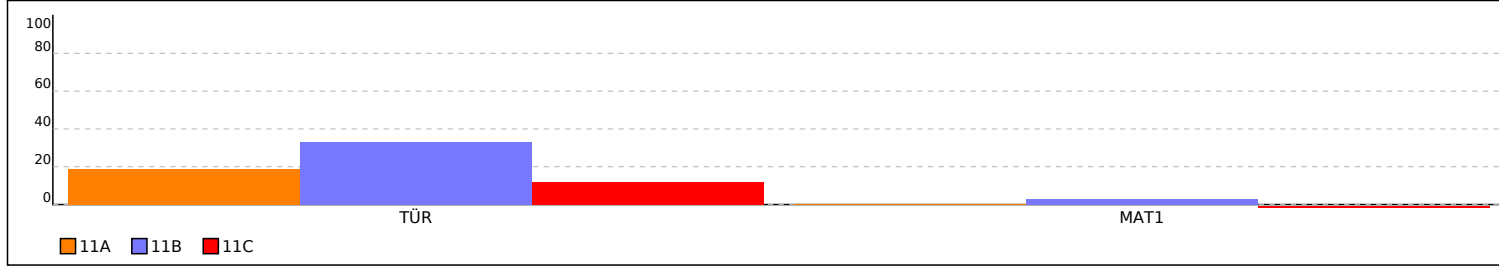

PUAN ORT. GÖRE KIYAS

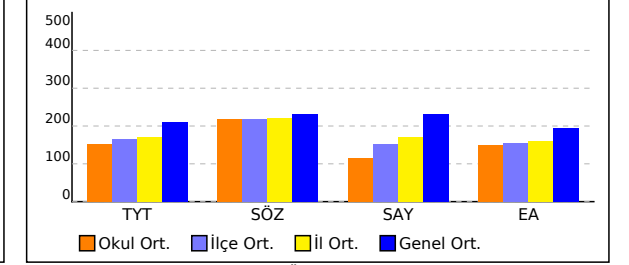

PUANA GÖRE ŞUBE KIYAS

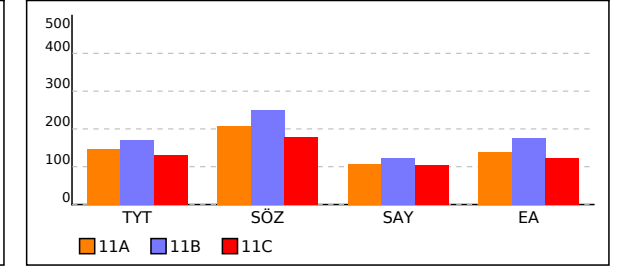

# 11A SINIFI EŞİT AĞIRLIKLIL NET LİSTESİ (EA sıralı)

													KATILIMLAR							
İL		İLÇE		OKUL						SINAV ADI				OKUL	İLÇE	İL	GENEL			
OSMANİYE		BAHÇE		Bahçe Anadolu İmam Hatip Lisesi						11 SINIG BİLGİ SARMAL 2				25	114	126	8378			
Sıra	Ö.No	İsim	Sınıf	TYT Türkçe			TYT Matematik			Toplam			TYT		SÖZ		SAY		EA	
				Türkçe			Matematik-1						Puan	Genel	Puan	Genel	Puan	Genel	Puan	Genel
				D	Y	N	D	Y	N	D	Y	N								
Genel Ortalama				11,02	8,53	8,89	9,04	7,21	7,24	20,06	15,74	16,13	210,2		231,0		232,1		194,4	
Okul Ortalaması				9,52	11,28	6,70	1,37	4,16	0,33	10,89	15,44	7,03	152,0		217,1		116,1		148,4	
SINIF: 11A																				
1	2193	ZEHRA İŞDAR	11A	13	6	11,50	0	3	-0,75	13	9	10,75	166,6	5604	248,6	2795			175,5	4653
2	71	EREN UÇAR	11A	13	16	9,00				13	16	9,00	168,2	5546	258,1	2472			162,8	5228
3	2227	NİSANUR KILIÇ	11A	11	15	7,25				11	15	7,25	147,2	6496	203,0	4367			150,6	5776
4	32	BBERKAY ÇELİKKK	11A	6	4	5,00	1	0	1,00	7	4	6,00	158,0	6010	236,6	3217	107,0	6404	141,3	6233
5	2223	DERYA ÇELİK	11A	8	11	5,25				8	11	5,25	156,4	6088	244,7	2934			136,7	6445
6	2177	YUSUF AKTAŞ	11A	6	20	1,00				6	20	1,00	110,8	7677	127,6	6457			107,0	7671
7	2190	MUSTAFA ASLAN	11A	5	18	0,50				5	18	0,50	112,2	7648	135,3	6299			103,5	7763

NET ORTALAMALARINA GÖRE KIYASLAMA

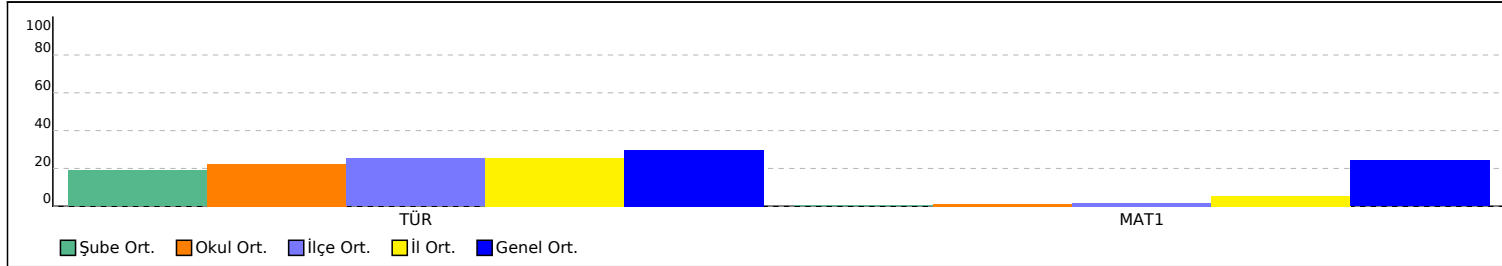

PUAN ORT. GÖRE KIYAS

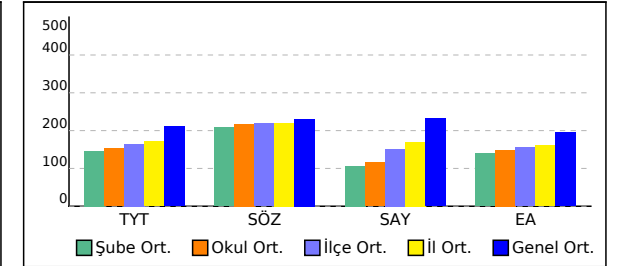

# 11B SINIFI EŞİT AĞIRLIKLIL NET LİSTESİ (EA sıralı)

													KATILIMLAR							
İL		İLÇE		OKUL						SINAV ADI				OKUL	İLÇE	İL	GENEL			
OSMANİYE		BAHÇE		Bahçe Anadolu İmam Hatip Lisesi						11 SINIG BİLGİ SARMAL 2				25	114	126	8378			
Sıra	Ö.No	İsim	Sınıf	TYT Türkçe			TYT Matematik			Toplam			TYT		SÖZ		SAY		EA	
				Türkçe			Matematik-1			Toplam			Puan	Genel	Puan	Genel	Puan	Genel	Puan	Genel
				D	Y	N	D	Y	N	D	Y	N	Puan	Genel	Puan	Genel	Puan	Genel	Puan	Genel
Genel Ortalama				11,02	8,53	8,89	9,04	7,21	7,24	20,06	15,74	16,13	210,2		231,0		232,1		194,4	
Okul Ortalaması				9,52	11,28	6,70	1,37	4,16	0,33	10,89	15,44	7,03	152,0		217,1		116,1		148,4	
SINIF: 11B																				
1	2204	MELİSA ÇELİK	11B	23	7	21,25	9	7	7,25	32	14	28,50	255,0	1941	348,4	435	150,6	4830	294,4	766
2	2167	ZEYNEP BEGİT	11B	17	7	15,25	1	3	0,25	18	10	15,50	186,6	4670	273,2	1967			208,0	3207
3	1110	SEHER ÇELİK	11B	14	6	12,50	5	8	3,00	19	14	15,50	206,0	3777	311,1	1002	121,0	5701	206,3	3283
4	2170	GÜLŞEN BOLAT	11B	14	10	11,50	5	8	3,00	19	18	14,50	197,7	4146	291,5	1460	121,0	5701	199,3	3581
5	2182	ŞERİFE ATEŞ	11B	13	7	11,25	0	1	-0,25	13	8	11,00	181,6	4922	289,7	1499			176,9	4594
6	2191	SEDA BEGİT	11B	13	6	11,50	0	8	-2,00	13	14	9,50	164,9	5699	261,3	2359			167,6	5025
7	2211	SUDENUR SALMAN	11B	9	14	5,50	1	2	0,50	10	16	6,00	139,1	6855	181,3	5107	103,5	6644	141,6	6205
8	2028	FATİMA AKKAYA	11B	10	15	6,25	1	8	-1,00	11	23	5,25	131,8	7117	175,4	5277			137,3	6418
9	2194	SILA ŞENOL	11B	5	11	2,25	1	5	-0,25	6	16	2,00	134,1	7027	196,7	4584			114,1	7456
10	2181	BÜŞRA AKKOÇ	11B	6	16	2,00	0	7	-1,75	6	23	0,25	120,5	7457	177,5	5214			102,9	7791

NET ORTALAMALARINA GÖRE KIYASLAMA

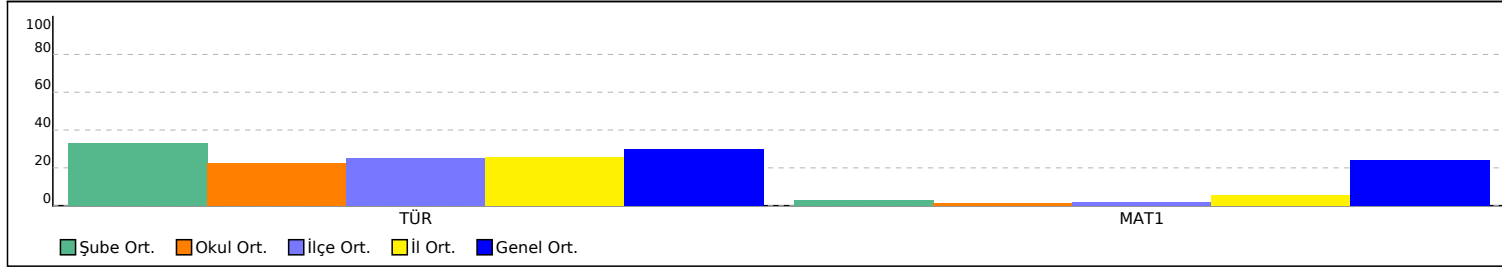

PUAN ORT. GÖRE KIYAS

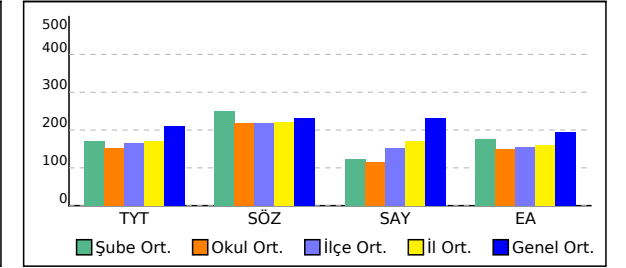

# 11C SINIFI EŞİT AĞIRLIKLIL NET LİSTESİ (EA sıralı)

KATILIMLAR

İL		İLÇE		OKUL						SINAV ADI						OKUL	İLÇE	İL	GENEL	
OSMANİYE		BAHÇE		Bahçe Anadolu İmam Hatip Lisesi						11 SINIG BİLGİ SARMAL 2						25	114	126	8378	
Sıra	Ö.No	İsim	Sınıf	TYT Türkçe			TYT Matematik			Toplam			TYT		SÖZ		SAY		EA	
				Türkçe			Matematik-1			Toplam			Puan	Genel	Puan	Genel	Puan	Genel	Puan	Genel
				D	Y	N	D	Y	N	D	Y	N	Puan	Genel	Puan	Genel	Puan	Genel	Puan	Genel
Genel Ortalama				11,02	8,53	8,89	9,04	7,21	7,24	20,06	15,74	16,13	210,2		231,0		232,1		194,4	
Okul Ortalaması				9,52	11,28	6,70	1,37	4,16	0,33	10,89	15,44	7,03	152,0		217,1		116,1		148,4	
SINIF: 11C																				
1	0	MAHMUT KORKMAZ	11C	11	7	9,25	0	1	-0,25	11	8	9,00	140,3	6810	172,5	5372			163,0	5223
2	2218	KAAN AKOĞUL	11C	9	8	7,00	1	5	-0,25	10	13	6,75	152,0	6287	215,6	3928	104,6	6612	147,3	5955
3	2202	ÖMER AKTAŞ	11C	8	4	7,00	0	1	-0,25	8	5	6,75	145,0	6603	201,3	4412			147,3	5955
4	2242	REMZİCAN KARAKUŞ	11C	9	11	6,25	0	7	-1,75	9	18	4,50	128,3	7252	175,4	5277			132,5	6655
5	10	METEHAH DEMİR	11C	6	14	2,50	0	1	-0,25	6	15	2,25	137,1	6920	204,8	4302			115,9	7388
6	2209	CELAL AÇAR	11C	3	9	0,75				3	9	0,75	116,3	7567	146,5	6039			105,2	7722
7	2192	İSMAIL ÇEİİK	11C	4	26	-2,50	1	1	0,75	5	27	-1,75	93,0	7882			105,2	6524	87,3	8238
8	2180	BEDİRHAH KILIÇ	11C	2	14	-1,50	0	3	-0,75	2	17	-2,25			134,0	6327			84,8	8258

NET ORTALAMALARINA GÖRE KIYASLAMA

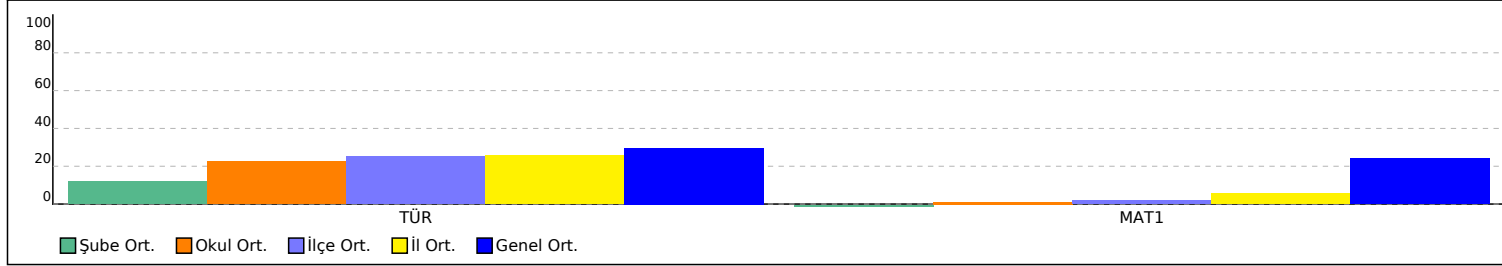

PUAN ORT. GÖRE KIYAS

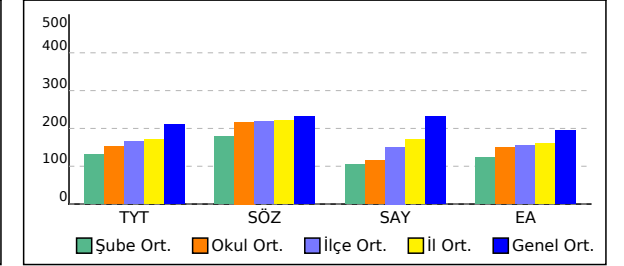

SINAV SONUÇ BELGESİ						11 SINIG BİLGİ SARMAL 2					
OSMANİYE / BAHÇE / Bahçe Anadolu İmam Hatip Lisesi						DERSLERE GÖRE BAŞARI ANALİZİ					
Öğrenci			Numara		Sınıf	S D Y B%					
BBERKAY ÇELİKK			32		11A	TYT Türkçe			30 6 4 20		
Puan Türü	Puan	Genel Ort.	Dereceler				Genel				
			Snf	Kurum	İlçe	İl					
TYT	▼ 158,020	210,230	3	9	56	67	6010	Türkçe			30 6 4 20
Puanı Hesaplanan:			24	109	120	7910	HİKÂYE			4 2 1 50	
SÖZ	▲ 236,558	230,970	4	10	43	47	3217	Tanzimat Dönemi'nde Şiir			1 1 0 100
Puanı Hesaplanan:			24	111	119	6999	Servetifünun Dönemi şairlerini tanır.			1 0 0 0	
SAY	▼ 106,990	232,090	1	4	55	67	6404	Şiirde ahengi sağlayan özellikleri/unsurları belirler.			2 0 0 0
Puanı Hesaplanan:			7	60	72	6875	Şiirin nazım biçimini ve nazım türünü tespit eder.			1 0 0 0	
EA	▼ 141,263	194,380	4	14	65	75	6233	Saf Şiir			1 1 0 100
Puanı Hesaplanan:			25	114	126	8378	Şiirde edebiyat, sanat ve fikir akımlarının/anlayışlarının yansımalarını değerlendirir.			1 0 0 0	
Katılımlar:			7	25	114	126	8378	Şiirdeki mazmun, imge ve edebî sanatları belirleyerek bunların anlama katkısını değerlendirir.			1 0 0 0
								Şiirde ahengi sağlayan özellikleri/unsurları belirler. Şiirdeki mazmun, imge ve edebî sanatları belirleyerek bunların : Şair ile şiir arasındaki ilişkiyi değerlendirir.			1 0 0 0
								HİKÂYE Modernist hikâyelerin özelliklerini kavrar ve bu anlayışla eser veren yazarları bilir.			1 0 0 0
								Toplumcu gerçekçi hikâyelerin özelliklerini kavrar ve bu anlayışla eser veren yazarları bilir. Birey iç dünyasını esa			1 0 0 0
								Şair ile şiir arasındaki ilişkiyi değerlendirir. ŞİİR			1 0 0 0
								Şiir Tanzimat Dönemi şairlerini tanır.			1 0 0 0
								Saf Şiir Fecriyatı şairlerini tanır.			1 0 0 0
								Cümlelerin Ögeleri			5 1 0 20
								Yazım Kuralları			2 0 0 0
								Noktalama İşaretleri			2 0 1 0
								Paragrafın Yardımcı Fikirleri (Düşünceleri)			1 1 0 100
								Edebi Akımlar			1 0 0 0
								TYT Sosyal			30 18 8 60
								Tarih-1			10 7 2 70
								Denizcilik faaliyetlerinin içdenizlerden okyanuslara taşınmasının dünya siyasetine ve ticaretine etkilerini analiz eder			1 1 0 100
								Avrupa düşüncesinde meydana gelen değişimleri ve bunların etkilerini analiz eder.			1 0 1 0
								Modern devletler hukukunun ortaya çıkışında Westphalia (Vestfalya) Barışı'nın rolünü kavrar.			1 0 0 0
								Avrupa'daki gelişmelere bağlı olarak Osmanlı idari, askeri ve ekonomik yapısında meydana gelen değişimleri anal			1 1 0 100
								1700-1774 yılları arasındaki süreçte meydana gelen başlıca siyasi gelişmeleri tarih şeridi ve haritalar üzerinde göst			4 3 1 75
								XVII. yüzyılda değişen siyasi rekabet içerisinde Osmanlı Devleti'nin ittifak girişimlerini açıklar.			2 2 0 100
								Coğrafya-1			10 6 2 60
								Madde döngüleri ve enerji akışını ekosistemin devamlılığı açısından analiz eder.			2 0 0 0
								Ülkelerin farklı dönemlerde izledikleri nüfus politikaları ve sonuçlarını karşılaştırır.			2 2 0 100
								Şehirleri fonksiyonel özellikleri açısından karşılaştırır.			1 1 0 100
								Şehirlerin küresel ve bölgesel etkilerini fonksiyonel açıdan yorumlar.			1 1 0 100
								Türkiye'deki şehirleri fonksiyonlarına göre ayırır eder.			2 1 1 50
								Biyocoğrafyanın oluşumu ve azalmasıyla ilgili olan faktörleri açıklar.			2 1 1 50
								Felsefe			5 3 1 60
								Örnek felsefi metinlerden hareketle MÖ 6. yüzyıl-MS 2. yüzyıl filozoflarının felsefi görüşlerini analiz eder.			3 3 0 100
								Felsefenin ortaya çıkışını hazırlayan düşünce ortamını açıklar.			2 0 1 0
								Din Kül. ve Ahl. Bil.			5 2 3 40
								Cenaze uğurlama ile ilgili dini uygulamaları örneklerle açıklar.			2 0 2 0
								Hayatı anlamlandırmada ahiret inancının önemini fark eder.			1 1 0 100
								Dünya hayatı ile ahiret hayatı arasındaki ilişkiyi kurar.			2 1 1 50
								TYT Matematik			30 1 0 3
								Matematik-1			30 1 0 3
								Trigonometrik fonksiyonları birim çember yardımıyla açıklar.			22 1 0 5
								Trigonometrik fonksiyon grafiklerini çizer.			2 0 0 0
								Sinüs, kosinüs, tanjant fonksiyonlarının ters fonksiyonlarını açıklar.			2 0 0 0
								Kosinüs teoremiyle ilgili problemler çözer.			2 0 0 0
								Yönlü açıyı açıklar.			2 0 0 0

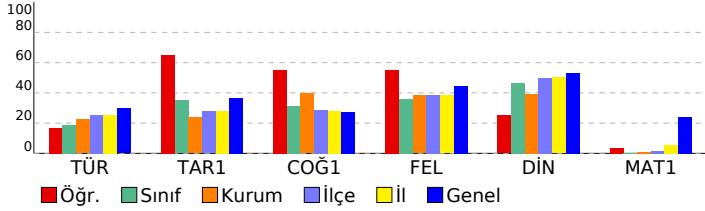

SINAV SONUÇ BELGESİ					11 SINIG BİLGİ SARMAL 2					
OSMANİYE / BAHÇE / Bahçe Anadolu İmam Hatip Lisesi					DERSLERE GÖRE BAŞARI ANALİZİ					
Öğrenci			Numara	Sınıf		S D Y B%				
DERYA ÇELİK			2223	11A		TYT Türkçe				
					Türkçe					
					Paragrafın Yardımcı Fikirleri (Düşünceleri)					
					Edebi Akımlar					
					HİKÂYE					
					Tanzimat Dönemi'nde Şiir					
					Servetifunun Dönemi şairlerini tanıır.					
					Şiirde ahengi sağlayan özellikleri/unsurları belirler.					
					Şiirin nazım biçimini ve nazım türünü tespit eder.					
					Saf Şiir					
					Şiirde edebiyat, sanat ve fikir akımlarının/anlayışlarının yansımalarını değerlendirir.					
					Şiirdeki mazmun, imge ve edebî sanatları belirleyerek bunların anlama katkısını değerlendirir.					
					Şiirde ahengi sağlayan özellikleri/unsurları belirir. Şiirdeki mazmun, imge ve edebî sanatları belirleyerek bunların					
					Şair ile şiir arasındaki ilişkiyi değerlendirir.					
					HİKÂYE Modernist hikâyelerin özelliklerini kavrar ve bu anlayışla eser veren yazarları bilir.					
					Toplumcu gerçekçi hikâyelerin özelliklerini kavrar ve bu anlayışla eser veren yazarları bilir. Bireyin iç dünyasını esa					
					Şair ile şiir arasındaki ilişkiyi değerlendirir. ŞİİR					
					ŞİİR Tanzimat Dönemi şairlerini tanıır.					
					Saf Şiir Fecriatî şairlerini tanıır.					
					Cümlelerin Öğeleri					
					Yazım Kuralları					
					Noktalama İşaretları					
					TYT Sosyal					
					Tarih-1					
					XVII. yüzyılda değişen siyasi rekabet içerisinde Osmanlı Devleti nin ittifak girişimlerini açıklar.					
					Denizcilik faaliyetlerinin içdenizlerde okyanuslara taşınmasının dünya siyasetine ve ticaretine etkilerini analiz eder.					
					Avrupa düşüncesinde meydana gelen değişimleri ve bunların etkilerini analiz eder.					
					Modern devletler hukukunun ortaya çıkışında Westphalia (Vestfalya) Barışı nın rolünü kavrar.					
					Avrupa daki gelişmelere bağlı olarak Osmanlı idari, askerî ve ekonomik yapısında meydana gelen değişimleri anal					
					1700-1774 yılları arasındaki süreçte meydana gelen başlıca siyasi gelişmeleri tarih şeridi ve haritalar üzerinde göst					
					Coğrafya-1					
					Biyocoğrafyanın oluşumu ve azalmasında etkili olan faktörleri açıklar.					
					Madde döngüleri ve enerji akışını ekosistemin devamlılığı açısından analiz eder.					
					Ülkelerin farklı dönemlerde izledikleri nüfus politikaları ve sonuçlarını karşılaştırır.					
					Şehirleri fonksiyonel özellikleri açısından karşılaştırır.					
					Şehirlerin küresel ve bölgesel etkilerini fonksiyonel açıdan yorumlar.					
					Türkiye deki şehirleri fonksiyonlarına göre ayırır.					
					Felsefe					
					Felsefenin ortaya çıkışını hazırlayan düşünce ortamını açıklar.					
					Örnek felsefi metinlerden hareketle MÖ 6. yüzyıl-MS 2. yüzyıl filozoflarının felsefi görüşlerini analiz eder.					
					Din Küll. ve Ahl. Bil.					
					Dünya hayatı ile ahiret hayatı arasında ilişki kurar.					
					Cenaze uğurlama ile ilgili dini uygulamaları örneklerle açıklar.					
					Hayatı anlamlandırmada ahiret inancının önemini fark eder.					

Ders	Soru	Doğru	Yanlış	Net	Başarı %	Sınıf Ort.	Kurum Ort.	Genel Ort.
Türkçe	30	8	11	5,25	18	5,64	6,70	8,89
Tarih-1	10	7	3	6,25	63	3,50	2,38	3,65
Coğrafya-1	10	6	2	5,50	55	3,14	3,96	2,73
Felsefe	5	3	1	2,75	55	1,79	1,91	2,23
Din Küll. ve Ahl. Bil.	5	3	2	2,50	50	2,32	1,97	2,66
TYT Sosyal	30	19	8	17,00	57	10,75	10,22	11,26
<b>Toplam:</b>	<b>120</b>	<b>27</b>	<b>19</b>	<b>22,25</b>	<b>19</b>	<b>16,43</b>	<b>17,21</b>	<b>32,70</b>

Soru No	123456789012345678901234567890
TYT Türkçe	BecD acdBb aDCAcB dc c D
Cevap Anahtarı	A BDADABDCBACBDCADBDACBDCBDCBDC
TYT Sosyal	AACBaAEAcBd ADAEaDeDAC BebDE
Cevap Anahtarı	A ACEEAEADCBACBADAEBDBDACBDCDE

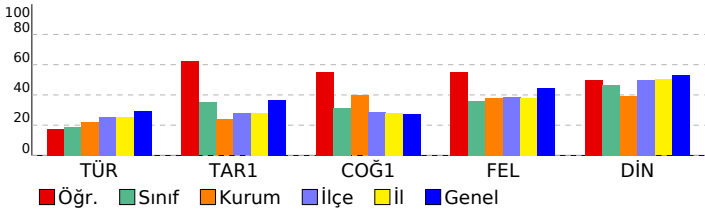

SINAV SONUÇ BELGESİ					11 SINIG BİLGİ SARMAL 2						
OSMANİYE / BAHÇE / Bahçe Anadolu İmam Hatip Lisesi					DERSLERE GÖRE BAŞARI ANALİZİ						
Öğrenci			Numara	Sınıf		S D Y B%					
EREN UÇAR			71	11A		TYT Türkçe					
Puan Türü			Puan	Genel Ort.	Dereceler						
				Snf	Kurum	İlçe	İl	Genel			
TYT			▼ 168,190	210,230	1	6	46	57	5546		
			Puanı Hesaplanan:		24	109	120	7910			
SÖZ			▲ 258,125	230,970	1	7	32	35	2472		
			Puanı Hesaplanan:		24	111	119	6999			
EA			▼ 162,830	194,380	2	9	38	48	5228		
			Puanı Hesaplanan:		25	114	126	8378			
			Katılımlar:		7	25	114	126	8378		
Ders	Soru	Doğru	Yanlış	Net	Başarı %	Sınıf Ort.	Kurum Ort.	Genel Ort.			
Türkçe	30	13	16	9,00	30	▲ 5,64	▲ 6,70	▲ 8,89			
Tarih-1	10	7	3	6,25	63	▲ 3,50	▲ 2,38	▲ 3,65			
Coğrafya-1	10	5	5	3,75	38	▲ 3,14	▼ 3,96	▲ 2,73			
Felsefe	5	3	2	2,50	50	▲ 1,79	▲ 1,91	▲ 2,23			
Din Kül. ve Ahl. Bil.	5	3	2	2,50	50	▲ 2,32	▲ 1,97	▼ 2,66			
TYT Sosyal	30	18	12	15,00	50	▲ 10,75	▲ 10,22	▲ 11,26			
Toplam:		120	31	28	24,00	▲ 16,43	▲ 17,21	▼ 32,70			
Soru No	123456789012345678901234567890										
TYT Türkçe	bDecDCbca dCDCAcDceECeddabDeBD										
Cevap Anahtarı	B	ADABDCBACDBDCADBDACBDAECBCBDADCB									
TYT Sosyal	CbEAEaEbAAeAaAeAeBAACbdDbDEBe										
Cevap Anahtarı	B	CEEAEDCAACBADAEbDBAACBDDDEBC									

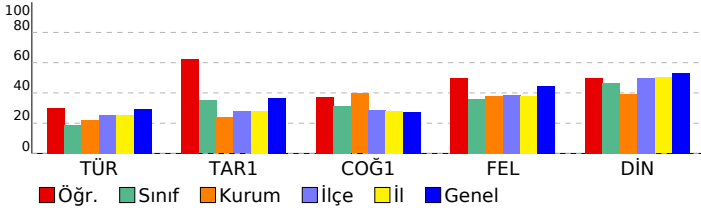

SINAV SONUÇ BELGESİ					11 SINIG BİLGİ SARMAL 2						
OSMANİYE / BAHÇE / Bahçe Anadolu İmam Hatip Lisesi					DERSLERE GÖRE BAŞARI ANALİZİ						
Öğrenci			Numara	Sınıf		S D Y B%					
EREN UÇAR			71	11A		TYT Türkçe					
Puan Türü			Puan	Genel Ort.	Dereceler						
				Snf	Kurum	İlçe	İl	Genel			
TYT			▼ 168,190	210,230	1	6	46	57	5546		
			Puanı Hesaplanan:		24	109	120	7910			
SÖZ			▲ 258,125	230,970	1	7	32	35	2472		
			Puanı Hesaplanan:		24	111	119	6999			
EA			▼ 162,830	194,380	2	9	38	48	5228		
			Puanı Hesaplanan:		25	114	126	8378			
			Katılımlar:		7	25	114	126	8378		
Ders	Soru	Doğru	Yanlış	Net	Başarı %	Sınıf Ort.	Kurum Ort.	Genel Ort.			
Türkçe	30	13	16	9,00	30	▲ 5,64	▲ 6,70	▲ 8,89			
Tarih-1	10	7	3	6,25	63	▲ 3,50	▲ 2,38	▲ 3,65			
Coğrafya-1	10	5	5	3,75	38	▲ 3,14	▼ 3,96	▲ 2,73			
Felsefe	5	3	2	2,50	50	▲ 1,79	▲ 1,91	▲ 2,23			
Din Kül. ve Ahl. Bil.	5	3	2	2,50	50	▲ 2,32	▲ 1,97	▼ 2,66			
TYT Sosyal	30	18	12	15,00	50	▲ 10,75	▲ 10,22	▲ 11,26			
Toplam:		120	31	28	24,00	▲ 16,43	▲ 17,21	▼ 32,70			
Soru No	123456789012345678901234567890										
TYT Türkçe	bDecDCbca dCDCAcDceECeddabDeBD										
Cevap Anahtarı	B	ADABDCBACDBDCADBDACBDAECBCBDADCB									
TYT Sosyal	CbEAEaEbAAeAaAeAeBAACbdDbDEBe										
Cevap Anahtarı	B	CEEAEDCAACBADAEbDBAACBDDDEBC									



SINAV SONUÇ BELGESİ					11 SINIG BİLGİ SARMAL 2					
OSMANİYE / BAHÇE / Bahçe Anadolu İmam Hatip Lisesi					DERSLERE GÖRE BAŞARI ANALİZİ					
Öğrenci			Numara	Sınıf		S D Y B%				
MUSTAFA ASLAN			2190	11A		TYT Türkçe 30 5 18 17				
Puan Türü	Puan	Genel Ort.	Dereceler							
			Snf	Kurum	İlçe	İl	Genel			
TYT	▼ 112,205	210,230	6	22	102	113	7648	Türkçe 30 5 18 17		
Puanı Hesaplanan:			24	109	120	7910	HİKÂYE 4 1 2 25			
SÖZ	▼ 135,265	230,970	6	22	100	108	6299	Tanzimat Dönemi'nde Şiir 1 0 1 0		
Puanı Hesaplanan:			24	111	119	6999	Servetifunun Dönemi şairlerini tanır. 1 1 0 100			
EA	▼ 103,500	194,380	7	22	104	115	7763	Şiirde ahengi sağlayan özellikleri/unsurları belirler. 2 0 2 0		
Puanı Hesaplanan:			25	114	126	8378	Şiirin nazım biçimini ve nazım türünü tespit eder. 1 0 1 0			
Katılımlar:			7	25	114	126	8378	Saf Şiir 1 0 1 0		
Ders	Soru	Doğru	Yanlış	Net	Başarı %	Sınıf Ort.	Kurum Ort.	Genel Ort.	Şiirde edebiyat, sanat ve fikir akımlarının/anlayışlarının yansımalarını değerlendirir. 1 0 1 0	
Türkçe	30	5	18	0,50	2	▼ 5,64	▼ 6,70	▼ 8,89	Şiirdeki mazmun, imge ve edebî sanatları belirleyerek bunların anlama katkısını değerlendirir. 1 0 1 0	
Tarih-1	10	3	7	1,25	13	▼ 3,50	▼ 2,38	▼ 3,65	Şiirde ahengi sağlayan özellikleri/unsurları belirler. Şiirdeki mazmun, imge ve edebî sanatları belirleyerek bunların : 1 0 1 0	
Coğrafya-1	10	3	7	1,25	13	▼ 3,14	▼ 3,96	▼ 2,73	Şair ile şiir arasındaki ilişkiyi değerlendirir. 1 0 1 0	
Felsefe	5	1	4	0,00	0	▼ 1,79	▼ 1,91	▼ 2,23	Saf Şiir Fecriyatı şairlerini tanır. 1 0 1 0	
Din Kül. ve Ahl. Bil.	5	3	2	2,50	50	▲ 2,32	▲ 1,97	▼ 2,66	Cümlenin Öğeleri 5 0 1 0	
TYT Sosyal	30	10	20	5,00	17	▼ 10,75	▼ 10,22	▼ 11,26	Yazım Kuralları 2 0 1 0	
Toplam:	120	15	38	5,50	5	▼ 16,43	▼ 17,21	▼ 32,70	Noktalama İşaretleri 2 1 1 50	
Soru No	123456789012345678901234567890									
TYT Türkçe	bDbBeacbdacbdDdAca eE c b e c									
Cevap Anahtarı	B	ADABDCBACDBDCADBDACBDAEBCBDBADCB								
TYT Sosyal	bacAEbeaeAaaAadEdDcdAecabbDEcC									
Cevap Anahtarı	B	CEEAEDCAACBADAEEDBAACDBDDDEBC								

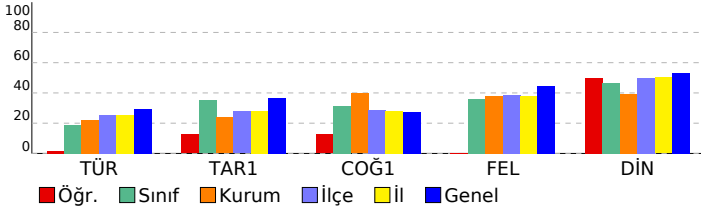

TYT Sosyal		S D Y B%
Tarih-1		10 3 7 30
Denizcilik faaliyetlerinin içdenizlerden okyanuslara taşınmasının dünya siyasetine ve ticaretine etkilerini analiz eder. 1 0 1 0		
Avrupa düşüncesinde meydana gelen değişimleri ve bunların etkilerini analiz eder. 1 0 1 0		
Modern devletler hukukunun ortaya çıkışında Westphalia (Vestfalya) Barışının rolünü kavrar. 1 0 1 0		
Avrupa'daki gelişmelere bağlı olarak Osmanlı idari, askeri ve ekonomik yapısında meydana gelen değişimleri analiz eder. 1 1 0 100		
1700-1774 yılları arasındaki süreçte meydana gelen başlıca siyasi gelişmeleri tarih şeridi ve haritalar üzerinde gösterir. 4 1 3 25		
XVII. yüzyılda değişen siyasi rekabet içerisinde Osmanlı Devleti'nin ittifak girişimlerini açıklar. 2 1 1 50		
Coğrafya-1		10 3 7 30
Madde döngüleri ve enerji akışını ekosistemin devamlılığı açısından analiz eder. 2 0 2 0		
Ülkelerin farklı dönemlerde izledikleri nüfus politikaları ve sonuçlarını karşılaştırır. 2 1 1 50		
Şehirleri fonksiyonel özellikleri açısından karşılaştırır. 1 0 1 0		
Şehirlerin küresel ve bölgesel etkilerini fonksiyonel açıdan yorumlar. 1 1 0 100		
Türkiye'deki şehirleri fonksiyonlarına göre ayırır. 2 1 1 50		
Biyocoğrafyanın oluşumu ve azalmasında etkili olan faktörleri açıklar. 2 0 2 0		
Felsefe		5 1 4 20
Örnek felsefi metinlerden hareketle MÖ 6. yüzyıl-MS 2. yüzyıl filozoflarının felsefi görüşlerini analiz eder. 3 1 2 33		
Felsefenin ortaya çıkışını hazırlayan düşünce ortamını açıklar. 2 0 2 0		
Din Kül. ve Ahl. Bil.		5 3 2 60
Cenaze uğurlama ile ilgili dini uygulamaları örneklerle açıklar. 2 1 1 50		
Hayatı anlamlandırmada ahiret inancının önemini fark eder. 1 1 0 100		
Dünya hayatı ile ahiret hayatı arasındaki ilişkiyi kurar. 2 1 1 50		



SINAV SONUÇ BELGESİ										11 SINIG BİLGİ SARMAL 2									
OSMANİYE / BAHÇE / Bahçe Anadolu İmam Hatip Lisesi										DERSLERE GÖRE BAŞARI ANALİZİ									
Öğrenci					Numara		Sınıf			S D Y B%									
NİSANUR KILIÇ					2227		11A			TYT Türkçe									
										Türkçe									
										Paragrafın Yardımcı Fikirleri (Düşünceleri)									
										Edebi Akımlar									
										HIKÂYE									
										Tanzimat Dönemi'nde Şiir									
										Servetifunun Dönemi şairlerini tanıır.									
										Şiirde ahengi sağlayan özellikleri/unsurları belirler.									
										Şiirin nazım biçimini ve nazım türünü tespit eder.									
										Saf Şiir									
										Şiirde edebiyat, sanat ve fikir akımlarının/anlayışlarının yansımalarını değerlendirir.									
										Şiirdeki mazmun, imge ve edebî sanatları belirleyerek bunların anlama katkısını değerlendirir.									
										Şiirde ahengi sağlayan özellikleri/unsurları belirir. Şiirdeki mazmun, imge ve edebî sanatları belirleyerek bunların									
										Şair ile şiir arasındaki ilişkiyi değerlendirir.									
										HIKÂYE Modernist hikâyelerin özelliklerini kavrar ve bu anlayışla eser veren yazarları bilir.									
										Toplumcu gerçekçi hikâyelerin özelliklerini kavrar ve bu anlayışla eser veren yazarları bilir. Bireyin iç dünyasını esa									
										Şair ile şiir arasındaki ilişkiyi değerlendirir. ŞİİR									
										ŞİİR Tanzimat Dönemi şairlerini tanıır.									
										Saf Şiir Fecriatî şairlerini tanıır.									
										Cümlelerin Öğeleri									
										Yazım Kuralları									
										Noktalama İşaretları									
										TYT Sosyal									
										Tarih-1									
										XVII. yüzyılda değişen siyasi rekabet içerisinde Osmanlı Devleti nin ittifak girişimlerini açıklar.									
										Denizcilik faaliyetlerinin içdenizlerde okyanuslara taşınmasının dünya siyasetine ve ticaretine etkilerini analiz eder.									
										Avrupa düşüncesinde meydana gelen değişimleri ve bunların etkilerini analiz eder.									
										Modern devletler hukukunun ortaya çıkışında Westphalia (Vestfalya) Barışı nın rolünü kavrar.									
										Avrupa daki gelişmelere bağlı olarak Osmanlı idari, askerî ve ekonomik yapısında meydana gelen değişimleri anal									
										1700-1774 yılları arasındaki süreçte meydana gelen başlıca siyasi gelişmeleri tarih şeridi ve haritalar üzerinde göst									
										Coğrafya-1									
										Biyocoğrafyanın oluşumu ve azalmasında etkili olan faktörleri açıklar.									
										Madde döngüleri ve enerji akışını ekosistemin devamlılığı açısından analiz eder.									
										Ülkelerin farklı dönemlerde izledikleri nüfus politikaları ve sonuçlarını karşılaştırır.									
										Şehirleri fonksiyonel özellikleri açısından karşılaştırır.									
										Şehirlerin küresel ve bölgesel etkilerini fonksiyonel açıdan yorumlar.									
										Türkiye deki şehirleri fonksiyonlarına göre ayırır.									
										Felsefe									
										Felsefenin ortaya çıkışını hazırlayan düşünce ortamını açıklar.									
										Örnek felsefi metinlerden hareketle MÖ 6. yüzyıl-MS 2. yüzyıl filozoflarının felsefi görüşlerini analiz eder.									
										Din Küll. ve Ahl. Bil.									
										Dünya hayatı ile ahiret hayatı arasında ilişki kurar.									
										Cenaze uğurlama ile ilgili dini uygulamaları örneklerle açıklar.									
										Hayatı anlamlandırmada ahiret inancının önemini fark eder.									

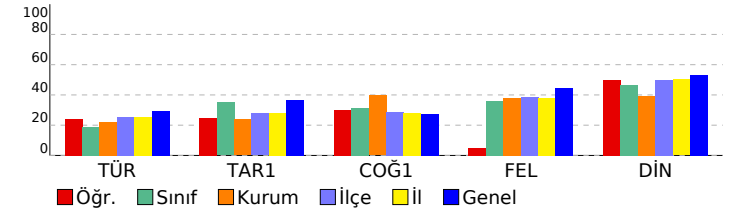

SINAV SONUÇ BELGESİ										11 SINIG BİLGİ SARMAL 2									
OSMANİYE / BAHÇE / Bahçe Anadolu İmam Hatip Lisesi										DERSLERE GÖRE BAŞARI ANALİZİ									
Öğrenci					Numara			Sınıf		S D Y B%									
YUSUF AKTAŞ					2177			11A		TYT Türkçe									
										Türkçe									
										Paragrafın Yardımcı Fikirleri (Düşünceleri)									
										Edebi Akımlar									
										HIKÂYE									
										Tanzimat Dönemi'nde Şiir									
										Servetifunun Dönemi şairlerini tanıır.									
										Şiirde ahengi sağlayan özellikleri/unsurları belirler.									
										Şiirin nazım biçimini ve nazım türünü tespit eder.									
										Saf Şiir									
										Şiirde edebiyat, sanat ve fikir akımlarının/anlayışlarının yansımalarını değerlendirir.									
										Şiirdeki mazmun, imge ve edebî sanatları belirleyerek bunların anlama katkısını değerlendirir.									
										Şiirde ahengi sağlayan özellikleri/unsurları belirir. Şiirdeki mazmun, imge ve edebî sanatları belirleyerek bunların									
										Şair ile şiir arasındaki ilişkiyi değerlendirir.									
										HIKÂYE Modernist hikâyelerin özelliklerini kavrar ve bu anlayışla eser veren yazarları bilir.									
										Toplumcu gerçekçi hikâyelerin özelliklerini kavrar ve bu anlayışla eser veren yazarları bilir. Bireyin iç dünyasını esa									
										Şair ile şiir arasındaki ilişkiyi değerlendirir. ŞİİR									
										ŞİİR Tanzimat Dönemi şairlerini tanıır.									
										Saf Şiir Fecriatî şairlerini tanıır.									
										Cümlelerin Öğeleri									
										Yazım Kuralları									
										Noktalama İşaretleri									
										TYT Sosyal									
										Tarih-1									
										XVII. yüzyılda değişen siyasi rekabet içerisinde Osmanlı Devleti nin ittifak girişimlerini açıklar.									
										Denizcilik faaliyetlerinin içdenizlerden okyanuslara taşınmasının dünya siyasetine ve ticaretine etkilerini analiz eder.									
										Avrupa düşüncesinde meydana gelen değişimleri ve bunların etkilerini analiz eder.									
										Modern devletler hukukunun ortaya çıkışında Westphalia (Vestfalya) Barışı nın rolünü kavrar.									
										Avrupa daki gelişmelere bağlı olarak Osmanlı idari, askerî ve ekonomik yapısında meydana gelen değişimleri anal									
										1700-1774 yılları arasındaki süreçte meydana gelen başlıca siyasi gelişmeleri tarih şeridi ve haritalar üzerinde göst									
										Coğrafya-1									
										Biyocoğrafyanın oluşumu ve azalmasında etkili olan faktörleri açıklar.									
										Madde döngüleri ve enerji akışını ekosistemin devamlılığı açısından analiz eder.									
										Ülkelerin farklı dönemlerde izledikleri nüfus politikaları ve sonuçlarını karşılaştırır.									
										Şehirleri fonksiyonel özellikleri açısından karşılaştırır.									
										Şehirlerin küresel ve bölgesel etkilerini fonksiyonel açıdan yorumlar.									
										Türkiye deki şehirleri fonksiyonlarına göre ayırır eder.									
										Felsefe									
										Felsefenin ortaya çıkışını hazırlayan düşünce ortamını açıklar.									
										Örnek felsefi metinlerden hareketle MÖ 6. yüzyıl-MS 2. yüzyıl filozoflarının felsefi görüşlerini analiz eder.									
										Din Küll. ve Ahl. Bil.									
										Dünya hayatı ile ahiret hayatı arasında ilişki kurar.									
										Cenaze uğurlama ile ilgili dini uygulamaları örneklerle açıklar.									
										Hayatı anlamlandırmada ahiret inancının önemini fark eder.									

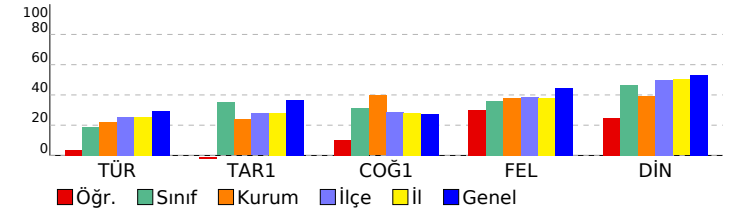

SINAV SONUÇ BELGESİ					11 SINIG BİLGİ SARMAL 2					
OSMANİYE / BAHÇE / Bahçe Anadolu İmam Hatip Lisesi					DERSLERE GÖRE BAŞARI ANALİZİ					
Öğrenci			Numara	Sınıf		S D Y B%				
ZEHRA İŞDAR			2193	11A		TYT Türkçe 30 13 6 43				
Puan Türü	Puan	Genel Ort.	Dereceler							
			Snf	Kurum	İlçe	İl	Genel			
TYT	▼ 166,642	210,230	2	7	48	59	5604	Türkçe 30 13 6 43		
Puanı Hesaplanan:			24	109	120	7910	HİKÂYE 4 3 1 75			
SÖZ	▲ 248,575	230,970	2	8	36	39	2795	Tanzimat Dönemi'nde Şiir 1 0 1 0		
Puanı Hesaplanan:			24	111	119	6999	Servetifunun Dönemi şairlerini tanır. 1 1 0 100			
EA	▼ 175,515	194,380	1	6	33	42	4653	Şiirde ahengi sağlayan özellikleri/unsurları belirler. 2 1 0 50		
Puanı Hesaplanan:			25	114	126	8378	Şiirin nazım biçimini ve nazım türünü tespit eder. 1 0 0 0			
Katılımlar:			7	25	114	126	8378	Saf Şiir 1 0 1 0		
Ders	Soru	Doğru	Yanlış	Net	Başarı %	Sınıf Ort.	Kurum Ort.	Genel Ort.	Şiirde edebiyat, sanat ve fikir akımlarının/anlayışlarının yansımalarını değerlendirir. 1 0 0 0	
Türkçe	30	13	6	11,50	38	▲ 5,64	▲ 6,70	▲ 8,89	Şiirdeki mazmun, imge ve edebî sanatları belirleyerek bunların anlama katkısını değerlendirir. 1 0 0 0	
Tarih-1	10	3	3	2,25	23	▼ 3,50	▼ 2,38	▼ 3,65	Şiirde ahengi sağlayan özellikleri/unsurları belirler. Şiirdeki mazmun, imge ve edebî sanatları belirleyerek bunların : 1 0 1 0	
Coğrafya-1	10	3	4	2,00	20	▼ 3,14	▼ 3,96	▼ 2,73	Şair ile şiir arasındaki ilişkiyi değerlendirir. 1 1 0 100	
Felsefe	5	3	1	2,75	55	▲ 1,79	▲ 1,91	▲ 2,23	Şair ile şiir arasındaki ilişkiyi değerlendirir. Şiir 1 1 0 100	
Din Kül. ve Ahl. Bil.	5	4	1	3,75	75	▲ 2,32	▲ 1,97	▲ 2,66	Sair Tanzimat Dönemi şairlerini tanır. 1 1 0 100	
TYT Sosyal	30	13	9	10,75	36	◆ 10,75	▲ 10,22	▼ 11,26	Saf Şiir Fecriyatı şairlerini tanır. 1 1 0 100	
Matematik-1	30	0	3	-0,75	-3	▼ 0,12	▼ 0,33	▼ 7,24	Cümlenin Öğeleri 5 1 0 20	
Toplam:	120	26	18	21,50	18	▲ 16,43	▲ 17,21	▼ 32,70	Yazım Kuralları 2 0 0 0	
Soru No	123456789012345678901234567890									
TYT Türkçe	ADeBD d eCDCADB b c D DbB									
Cevap Anahtarı	B	ADABDCBACDBDCADBDAECBCBDADCB								
TYT Sosyal	e cE eC AaeA bδdB ACdc DDEBa									
Cevap Anahtarı	B	CEEAeADCAACBADAEBDBAACDBDDEBC								
TYT Matematik	c b e									
Cevap Anahtarı	B	DDABAABBEEEDBEDBBCEBCDCCECABB								

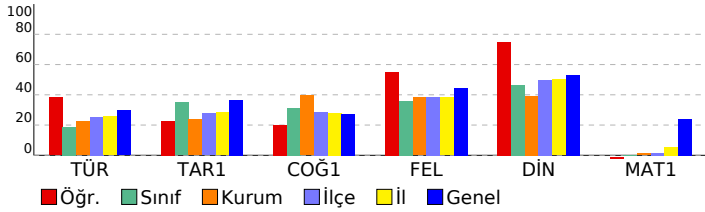

SINAV SONUÇ BELGESİ					11 SINIG BİLGİ SARMAL 2					
OSMANİYE / BAHÇE / Bahçe Anadolu İmam Hatip Lisesi					DERSLERE GÖRE BAŞARI ANALİZİ					
Öğrenci			Numara	Sınıf		S D Y B%				
ZEHRA İŞDAR			2193	11A		TYT Türkçe 30 13 6 43				
Puan Türü	Puan	Genel Ort.	Dereceler							
			Snf	Kurum	İlçe	İl	Genel			
TYT	▼ 166,642	210,230	2	7	48	59	5604	Türkçe 30 13 6 43		
Puanı Hesaplanan:			24	109	120	7910	HİKÂYE 4 3 1 75			
SÖZ	▲ 248,575	230,970	2	8	36	39	2795	Tanzimat Dönemi'nde Şiir 1 0 1 0		
Puanı Hesaplanan:			24	111	119	6999	Servetifunun Dönemi şairlerini tanır. 1 1 0 100			
EA	▼ 175,515	194,380	1	6	33	42	4653	Şiirde ahengi sağlayan özellikleri/unsurları belirler. 2 1 0 50		
Puanı Hesaplanan:			25	114	126	8378	Şiirin nazım biçimini ve nazım türünü tespit eder. 1 0 0 0			
Katılımlar:			7	25	114	126	8378	Saf Şiir 1 0 1 0		
Ders	Soru	Doğru	Yanlış	Net	Başarı %	Sınıf Ort.	Kurum Ort.	Genel Ort.	Şiirde edebiyat, sanat ve fikir akımlarının/anlayışlarının yansımalarını değerlendirir. 1 0 0 0	
Türkçe	30	13	6	11,50	38	▲ 5,64	▲ 6,70	▲ 8,89	Şiirdeki mazmun, imge ve edebî sanatları belirleyerek bunların anlama katkısını değerlendirir. 1 0 0 0	
Tarih-1	10	3	3	2,25	23	▼ 3,50	▼ 2,38	▼ 3,65	Şiirde ahengi sağlayan özellikleri/unsurları belirler. Şiirdeki mazmun, imge ve edebî sanatları belirleyerek bunların : 1 0 1 0	
Coğrafya-1	10	3	4	2,00	20	▼ 3,14	▼ 3,96	▼ 2,73	Şair ile şiir arasındaki ilişkiyi değerlendirir. 1 1 0 100	
Felsefe	5	3	1	2,75	55	▲ 1,79	▲ 1,91	▲ 2,23	Şair ile şiir arasındaki ilişkiyi değerlendirir. Şiir 1 1 0 100	
Din Kül. ve Ahl. Bil.	5	4	1	3,75	75	▲ 2,32	▲ 1,97	▲ 2,66	Sair Tanzimat Dönemi şairlerini tanır. 1 1 0 100	
TYT Sosyal	30	13	9	10,75	36	◆ 10,75	▲ 10,22	▼ 11,26	Saf Şiir Fecriyatı şairlerini tanır. 1 1 0 100	
Matematik-1	30	0	3	-0,75	-3	▼ 0,12	▼ 0,33	▼ 7,24	Cümlenin Öğeleri 5 1 0 20	
Toplam:	120	26	18	21,50	18	▲ 16,43	▲ 17,21	▼ 32,70	Yazım Kuralları 2 0 0 0	
Soru No	123456789012345678901234567890									
TYT Türkçe	ADeBD d eCDCADB b c D DbB									
Cevap Anahtarı	B	ADABDCBACDBDCADBDAECBCBDADCB								
TYT Sosyal	e cE eC AaeA bδdB ACdc DDEBa									
Cevap Anahtarı	B	CEEAeADCAACBADAEBDBAACDBDDEBC								
TYT Matematik	c b e									
Cevap Anahtarı	B	DDABAABBEEEDBEDBBCEBCDCCECABB								



SINAV SONUÇ BELGESİ							
OSMANİYE / BAHÇE / Bahçe Anadolu İmam Hatip Lisesi							
Öğrenci				Numara		Sınıf	
BÜŞRA AKKOÇ				2181		11B	
Puan Türü	Puan	Genel Ort.	Dereceler				
			Snf	Kurum	İlçe	İl	Genel
TYT	▼ 120,482	210,230	10	20	98	109	7457
Puanı Hesaplanan:			24	109	120	7910	
SÖZ	▼ 177,500	230,970	9	17	81	88	5214
Puanı Hesaplanan:			24	111	119	6999	
EA	▼ 102,852	194,380	10	23	105	116	7791
Puanı Hesaplanan:			25	114	126	8378	
Katılımlar:			10	25	114	126	8378

Ders	Soru	Doğru	Yanlış	Net	Başarı %	Sınıf Ort.	Kurum Ort.	Genel Ort.
Türkçe	30	6	16	2,00	7	▼ 9,93	▼ 6,70	▼ 8,89
Tarih-1	10	4	3	3,25	33	▲ 3,20	▲ 2,38	▼ 3,65
Coğrafya-1	10	5	4	4,00	40	▼ 4,70	▲ 3,96	▲ 2,73
Felsefe	5	2	2	1,50	30	▼ 2,25	▼ 1,91	▼ 2,23
Din Kül. ve Ahl. Bil.	5	2	3	1,25	25	▼ 2,65	▼ 1,97	▼ 2,66
TYT Sosyal	30	13	12	10,00	33	▼ 12,80	▼ 10,22	▼ 11,26
Matematik-1	30	0	7	-1,75	-6	▼ 0,88	▼ 0,33	▼ 7,24
<b>Toplam:</b>	<b>120</b>	<b>19</b>	<b>35</b>	<b>10,25</b>	<b>9</b>	<b>▼ 23,60</b>	<b>▼ 17,21</b>	<b>▼ 32,70</b>

Soru No	123456789012345678901234567890
TYT Türkçe	bDAB Ce bc bdeabcdCc a cbB
Cevap Anahtarı	B ADABDCBACDBDCADBDAECBCBDADCB
TYT Sosyal	b EA deC ACeA bdeDBAAeD bebEba
Cevap Anahtarı	B CEEAEADCAACBADAEbDBAACDBDDDEBC
TYT Matematik	ed b ce e e
Cevap Anahtarı	B DDABAABBEEEDBEDBBCEBCDCEBCABB

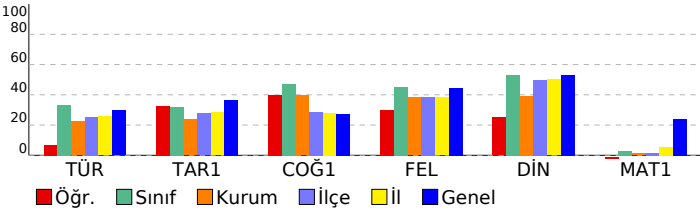

11 SINIG BİLGİ SARMAL 2		S	D	Y	B%
<b>DERSLERE GÖRE BAŞARI ANALİZİ</b>					
<b>TYT Türkçe</b>					
<b>Türkçe</b>					
HIKÂYE					
Tanzimat Dönemi'nde Şiir					
Servetifunun Dönemi şairlerini tanır.					
Şiirde ahengi sağlayan özellikleri/unsurları belirler.					
Şiirin nazım biçimini ve nazım türünü tespit eder.					
Saf Şiir					
Şiirde edebiyat, sanat ve fikir akımlarının/anlayışlarının yansımalarını değerlendirir.					
Şiirdeki mazmun, imge ve edebî sanatları belirleyerek bunların anlama katkısını değerlendirir.					
Şiirde ahengi sağlayan özellikleri/unsurları belirler. Şiirdeki mazmun, imge ve edebî sanatları belirleyerek bunların					
Şair ile şiir arasındaki ilişkiyi değerlendirir.					
HIKÂYE Modernist hikâyelerin özelliklerini kavrar ve bu anlayışla eser veren yazarları bilir.					
Toplumcu gerçekçi hikâyelerin özelliklerini kavrar ve bu anlayışla eser veren yazarları bilir. Bireyin iç dünyasını esa					
Şair ile şiir arasındaki ilişkiyi değerlendirir. ŞİİR					
Şiir Tanzimat Dönemi şairlerini tanır.					
Saf Şiir Fecriyatı şairlerini tanır.					
Cümlenin Öğeleri					
Yazım Kuralları					
Noktalamalı İşaretleri					
Paragrafın Yardımcı Fikirleri (Düşünceleri)					
Edebi Akımlar					
<b>TYT Sosyal</b>					
<b>Tarih-1</b>					
Denizcilik faaliyetlerinin içdenizlerde okyanuslara taşınmasının dünya siyasetine ve ticaretine etkilerini analiz eder					
Avrupa düşüncesinde meydana gelen değişimleri ve bunların etkilerini analiz eder.					
Modern devletler hukukunun ortaya çıkışında Westphalia (Vestfalya) Barışının rolünü kavrar.					
Avrupa'daki gelişmelere bağlı olarak Osmanlı idari, askeri ve ekonomik yapısında meydana gelen değişimleri anal					
1700-1774 yılları arasındaki süreçte meydana gelen başlıca siyasi gelişmeleri tarih şeridi ve haritalar üzerinde göst					
XVII. yüzyılda değişen siyasi rekabet içerisinde Osmanlı Devleti'nin ittifak girişimlerini açıklar.					
<b>Coğrafya-1</b>					
Madde döngüleri ve enerji akışının ekosistemin devamlılığı açısından analiz eder.					
Ülkelerin farklı dönemlerde izledikleri nüfus politikaları ve sonuçlarını karşılaştırır.					
Şehirleri fonksiyonel özellikleri açısından karşılaştırır.					
Şehirlerin küresel ve bölgesel etkilerini fonksiyonel açıdan yorumlar.					
Türkiye'deki şehirleri fonksiyonlarına göre ayırır eder.					
Biyocoğrafyanın oluşumu ve azalmasını etkileyen faktörleri açıklar.					
<b>Felsefe</b>					
Örnek felsefi metinlerden hareketle MÖ 6. yüzyıl-MS 2. yüzyıl filozoflarının felsefi görüşlerini analiz eder.					
Felsefenin ortaya çıkışını hazırlayan düşünce ortamını açıklar.					
<b>Din Kül. ve Ahl. Bil.</b>					
Cenaze uğurlama ile ilgili dini uygulamaları örneklerle açıklar.					
Hayatı anlamlandırmada ahiret inancının önemini fark eder.					
Dünya hayatı ile ahiret hayatı arasındaki ilişkiyi kurar.					
<b>TYT Matematik</b>					
<b>Matematik-1</b>					
Trigonometrik fonksiyonları birim çember yardımıyla açıklar.					
Trigonometrik fonksiyon grafiklerini çizer.					
Sinüs, kosinüs, tanjant fonksiyonlarının ters fonksiyonlarını açıklar.					
Kosinüs teoremiyle ilgili problemler çözer.					
Yönlü açıyı açıklar.					

SINAV SONUÇ BELGESİ							
OSMANİYE / BAHÇE / Bahçe Anadolu İmam Hatip Lisesi							
Öğrenci				Numara		Sınıf	
FATİMA AKKAYA				2028		11B	
Puan Türü	Puan	Genel Ort.	Dereceler				
			Snf	Kurum	İlçe	İl	Genel
TYT	▼ 131,762	210,230	9	18	93	104	7117
Puanı Hesaplanan:			24	109	120	7910	
SÖZ	▼ 175,400	230,970	10	18	82	89	5277
Puanı Hesaplanan:			24	111	119	6999	
EA	▼ 137,282	194,380	8	15	69	80	6418
Puanı Hesaplanan:			25	114	126	8378	
Katılımlar:			10	25	114	126	8378

Ders	Soru	Doğru	Yanlış	Net	Başarı %	Sınıf Ort.	Kurum Ort.	Genel Ort.
Türkçe	30	10	15	6,25	21	▼ 9,93	▼ 6,70	▼ 8,89
Tarih-1	10	1	3	0,25	3	▼ 3,20	▼ 2,38	▼ 3,65
Coğrafya-1	10	4	4	3,00	30	▼ 4,70	▼ 3,96	▲ 2,73
Felsefe	5	0	3	-0,75	-15	▼ 2,25	▼ 1,91	▼ 2,23
Din Kül. ve Ahl. Bil.	5	3	2	2,50	50	▼ 2,65	▲ 1,97	▼ 2,66
TYT Sosyal	30	8	12	5,00	17	▼ 12,80	▼ 10,22	▼ 11,26
Matematik-1	30	1	8	-1,00	-3	▼ 0,88	▼ 0,33	▼ 7,24
<b>Toplam:</b>	<b>120</b>	<b>19</b>	<b>35</b>	<b>10,25</b>	<b>9</b>	<b>▼ 23,60</b>	<b>▼ 17,21</b>	<b>▼ 32,70</b>

Soru No	123456789012345678901234567890
TYT Türkçe	bD BcCabCe DCbecDdcCd Bc cbBa
Cevap Anahtarı	B ADABDCBACDBDCADBDAECBCBDADCB
TYT Sosyal	edE d e A AbeDcA acc aDEBd
Cevap Anahtarı	B CEEAEADCAACBADAEEDBAACDBDDDEBC
TYT Matematik	bede b ee C e
Cevap Anahtarı	B DDABAABBEEEDBEDBBCEBCDCEBCABB

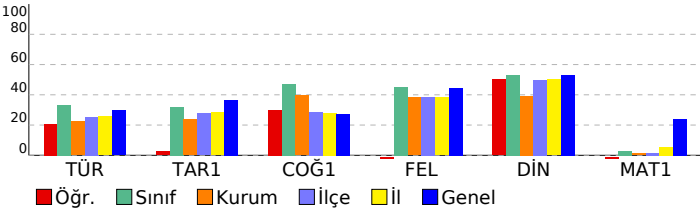

11 SINIG BİLGİ SARMAL 2		S	D	Y	B%
<b>DERSLERE GÖRE BAŞARI ANALİZİ</b>					
<b>TYT Türkçe</b>					<b>30 10 15 33</b>
<b>Türkçe</b>					<b>30 10 15 33</b>
HİKÂYE					4 1 3 25
Tanzimat Dönemi'nde Şiir					1 0 0 0
Servetifunun Dönemi şairlerini tanır.					1 1 0 100
Şiirde ahengi sağlayan özellikleri/unsurları belirler.					2 0 2 0
Şiirin nazım biçimini ve nazım türünü tespit eder.					1 1 0 100
Saf Şiir					1 0 1 0
Şiirde edebiyat, sanat ve fikir akımlarının/anlayışlarının yansımalarını değerlendirir.					1 1 0 100
Şiirdeki mazmun, imge ve edebî sanatları belirleyerek bunların anlama katkısını değerlendirir.					1 0 1 0
Şiirde ahengi sağlayan özellikleri/unsurları belirler. Şiirdeki mazmun, imge ve edebî sanatları belirleyerek bunların					1 0 0 0
Şair ile şiir arasındaki ilişkiyi değerlendirir.					1 0 0 0
HİKÂYE Modernist hikâyelerin özelliklerini kavrar ve bu anlayışla eser veren yazarları bilir.					1 1 0 100
Toplumcu gerçekçi hikâyelerin özelliklerini kavrar ve bu anlayışla eser veren yazarları bilir. Bireyin iç dünyasını esa					1 1 0 100
Şair ile şiir arasındaki ilişkiyi değerlendirir. ŞİİR					1 0 1 0
Şiir Tanzimat Dönemi şairlerini tanır.					1 0 1 0
Saf Şiir Fecriyatı şairlerini tanır.					1 0 1 0
Cümlenin Ögeleri					5 2 1 40
Yazım Kuralları					2 1 1 50
Noktalamalı İşaretleri					2 0 2 0
Paragrafın Yardımcı Fikirleri (Düşünceleri)					1 1 0 100
Edebi Akımlar					1 0 1 0
<b>TYT Sosyal</b>					<b>30 8 12 27</b>
<b>Tarih-1</b>					<b>10 1 3 10</b>
Denizcilik faaliyetlerinin içdenizlerden okyanuslara taşınmasının dünya siyasetine ve ticaretine etkilerini analiz eder					1 0 1 0
Avrupa düşüncesinde meydana gelen değişimleri ve bunların etkilerini analiz eder.					1 0 1 0
Modern devletler hukukunun ortaya çıkışında Westphalia (Vestfalya) Barışının rolünü kavrar.					1 1 0 100
Avrupa'daki gelişmelere bağlı olarak Osmanlı idari, askeri ve ekonomik yapısında meydana gelen değişimleri anal					1 0 0 0
1700-1774 yılları arasındaki süreçte meydana gelen başlıca siyasi gelişmeleri tarih şeridi ve haritalar üzerinde göst					4 0 1 0
XVII. yüzyılda değişen siyasi rekabet içerisinde Osmanlı Devleti'nin ittifak girişimlerini açıklar.					2 0 0 0
<b>Coğrafya-1</b>					<b>10 4 4 40</b>
Madde döngüleri ve enerji akışını ekosistemin devamlılığı açısından analiz eder.					2 0 1 0
Ülkelerin farklı dönemlerde izledikleri nüfus politikaları ve sonuçlarını karşılaştırır.					2 1 0 50
Şehirleri fonksiyonel özellikleri açısından karşılaştırır.					1 1 0 100
Şehirlerin küresel ve bölgesel etkilerini fonksiyonel açıdan yorumlar.					1 0 1 0
Türkiye'deki şehirleri fonksiyonlarına göre ayırır eder.					2 1 1 50
Biyocoğrafyanın oluşumu ve azalmasını etkileyen faktörleri açıklar.					2 1 1 50
<b>Felsefe</b>					<b>5 0 3 0</b>
Örnek felsefi metinlerden hareketle MÖ 6. yüzyıl-MS 2. yüzyıl filozoflarının felsefi görüşlerini analiz eder.					3 0 2 0
Felsefenin ortaya çıkışını hazırlayan düşünce ortamını açıklar.					2 0 1 0
<b>Din Kül. ve Ahl. Bil.</b>					<b>5 3 2 60</b>
Cenaze uğurlama ile ilgili dini uygulamaları örneklerle açıklar.					2 0 2 0
Hayatı anlamlandırmada ahiret inancının önemini fark eder.					1 1 0 100
Dünya hayatı ile ahiret hayatı arasındaki ilişkiyi kurar.					2 2 0 100
<b>TYT Matematik</b>					<b>30 1 8 3</b>
<b>Matematik-1</b>					<b>30 1 8 3</b>
Trigonometrik fonksiyonları birim çember yardımıyla açıklar.					22 0 8 0
Trigonometrik fonksiyon grafiklerini çizer.					2 0 0 0
Sinüs, kosinüs, tanjant fonksiyonlarının ters fonksiyonlarını açıklar.					2 0 0 0
Kosinüs teoremiyle ilgili problemler çözer.					2 1 0 50
Yönlü açıyı açıklar.					2 0 0 0

SINAV SONUÇ BELGESİ							
OSMANİYE / BAHÇE / Bahçe Anadolu İmam Hatip Lisesi							
Öğrenci				Numara		Sınıf	
GÜLŞEN BOLAT				2170		11B	
Puan Türü	Puan	Genel Ort.	Dereceler				
			Snf	Kurum	İlçe	İl	Genel
TYT	▼ 197,715	210,230	3	3	21	31	4146
Puanı Hesaplanan:			24	109	120	7910	
SÖZ	▲ 291,458	230,970	3	3	16	18	1460
Puanı Hesaplanan:			24	111	119	6999	
SAY	▼ 120,950	232,090	2	2	41	52	5701
Puanı Hesaplanan:			7	60	72	6875	
EA	▲ 199,339	194,380	4	4	16	23	3581
Puanı Hesaplanan:			25	114	126	8378	
Katılımlar:			10	25	114	126	8378

Ders	Soru	Doğru	Yanlış	Net	Başarı %	Sınıf Ort.	Kurum Ort.	Genel Ort.
Türkçe	30	14	10	11,50	38	▲ 9,93	▲ 6,70	▲ 8,89
Tarih-1	10	5	2	4,50	45	▲ 3,20	▲ 2,38	▲ 3,65
Coğrafya-1	10	6	2	5,50	55	▲ 4,70	▲ 3,96	▲ 2,73
Felsefe	5	4	1	3,75	75	▲ 2,25	▲ 1,91	▲ 2,23
Din Kül. ve Ahl. Bil.	5	4	1	3,75	75	▲ 2,65	▲ 1,97	▲ 2,66
TYT Sosyal	30	19	6	17,50	58	▲ 12,80	▲ 10,22	▲ 11,26
Matematik-1	30	5	8	3,00	10	▲ 0,88	▲ 0,33	▼ 7,24
<b>Toplam:</b>	<b>120</b>	<b>38</b>	<b>24</b>	<b>32,00</b>	<b>27</b>	<b>▲ 23,60</b>	<b>▲ 17,21</b>	<b>▼ 32,70</b>

Soru No	123456789012345678901234567890
TYT Türkçe	BeADABb Bca eaDCA BcAcCc eD D
Cevap Anahtarı	A BDADABDCBACBDCDCADBDAECBCBDADC
TYT Sosyal	AACb EAe Bb ADAEaDeDACDBeDDE
Cevap Anahtarı	A AACEEAeADCBACBADAEBDBDACBDCDE
TYT Matematik	BeDe e Bba e D B d e
Cevap Anahtarı	A BBDDABAABBEEDBEDBBBCEBCDCEBCA

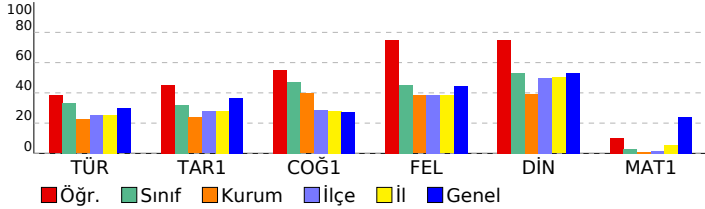

11 SINIG BİLGİ SARMAL 2			
DERSLERE GÖRE BAŞARI ANALİZİ			
S	D	Y	B%
<b>TYT Türkçe</b>	<b>30</b>	<b>14</b>	<b>47</b>
<b>Türkçe</b>	<b>30</b>	<b>14</b>	<b>47</b>
Paragrafın Yardımcı Fikirleri (Düşünceleri)	1	1	100
Edebi Akımlar	1	0	100
HİKÂYE	4	3	75
Tanzimat Dönemi'nde Şiir	1	1	100
Servetifunun Dönemi şairlerini tanıır.	1	1	100
Şiirde ahengi sağlayan özellikleri/unsurları belirler.	2	0	20
Şiirin nazım biçimini ve nazım türünü tespit eder.	1	0	0
Saf Şiir	1	1	100
Şiirde edebiyat, sanat ve fikir akımlarının/anlayışlarının yansımalarını değerlendirir.	1	0	100
Şiirdeki mazmun, imge ve edebî sanatları belirleyerek bunların anlama katkısını değerlendirir.	1	0	0
Şiirde ahengi sağlayan özellikleri/unsurları belirir. Şiirdeki mazmun, imge ve edebî sanatları belirleyerek bunların	1	0	100
Şair ile şiir arasındaki ilişkiyi değerlendirir.	1	0	100
HİKÂYE Modernist hikâyelerin özelliklerini kavrar ve bu anlayışla eser veren yazarları bilir.	1	1	100
Toplumcu gerçekçi hikâyelerin özelliklerini kavrar ve bu anlayışla eser veren yazarları bilir. Bireyin iç dünyasını esa	1	1	100
Şair ile şiir arasındaki ilişkiyi değerlendirir. ŞİİR	1	1	100
ŞİİR Tanzimat Dönemi şairlerini tanıır.	1	0	0
Saf Şiir Fecriatî şairlerini tanıır.	1	1	100
Cümlelerin Öğeleri	5	1	20
Yazım Kuralları	2	2	100
Noktalama İşaretleri	2	0	20
<b>TYT Sosyal</b>	<b>30</b>	<b>19</b>	<b>63</b>
<b>Tarih-1</b>	<b>10</b>	<b>5</b>	<b>50</b>
XVII. yüzyılda değişen siyasi rekabet içerisinde Osmanlı Devleti'nin ittifak girişimlerini açıklar.	2	2	100
Denizcilik faaliyetlerinin içdenizlerden okyanuslara taşınmasının dünya siyasetine ve ticaretine etkilerini analiz eder.	1	1	100
Avrupa düşüncesinde meydana gelen değişimleri ve bunların etkilerini analiz eder.	1	0	100
Modern devletler hukukunun ortaya çıkışında Westphalia (Vestfalya) Barışı'nın rolünü kavrar.	1	0	0
Avrupa'daki gelişmelere bağlı olarak Osmanlı idari, askerî ve ekonomik yapısında meydana gelen değişimleri analiz eder.	1	0	0
1700-1774 yılları arasındaki süreçte meydana gelen başlıca siyasi gelişmeleri tarih şeridi ve haritalar üzerinde göst	4	2	150
<b>Coğrafya-1</b>	<b>10</b>	<b>6</b>	<b>260</b>
Biyocoğrafyanın oluşumu ve azalmasında etkili olan faktörleri açıklar.	2	1	50
Madde döngüleri ve enerji akışını ekosistemin devamlılığı açısından analiz eder.	2	0	0
Ülkelerin farklı dönemlerde izledikleri nüfus politikaları ve sonuçlarını karşılaştırır.	2	2	100
Şehirli fonksiyonel özellikleri açısından karşılaştırır.	1	1	100
Şehirlerin küresel ve bölgesel etkilerini fonksiyonel açıdan yorumlar.	1	1	100
Türkiye'deki şehirleri fonksiyonlarına göre ayırır.	2	1	50
<b>Felsefe</b>	<b>5</b>	<b>4</b>	<b>80</b>
Felsefenin ortaya çıkışını hazırlayan düşünce ortamını açıklar.	2	1	50
Örnek felsefi metinlerden hareketle MÖ 6. yüzyıl-MS 2. yüzyıl filozoflarının felsefi görüşlerini analiz eder.	3	3	100
<b>Din Kül. ve Ahl. Bil.</b>	<b>5</b>	<b>4</b>	<b>80</b>
Dünya hayatı ile ahiret hayatı arasında ilişki kurar.	2	2	100
Cenaze uğurlama ile ilgili dini uygulamaları örneklerle açıklar.	2	1	50
Hayatı anlamlandırır ahiret inancının önemini fark eder.	1	1	100
<b>TYT Matematik</b>	<b>30</b>	<b>5</b>	<b>17</b>
<b>Matematik-1</b>	<b>30</b>	<b>5</b>	<b>17</b>
Yönlü açıyı açıklar.	2	1	50
Trigonometrik fonksiyonları birim çember yardımıyla açıklar.	22	4	18
Trigonometrik fonksiyon grafiklerini çizer.	2	0	0
Sinüs, kosinüs, tanjant fonksiyonlarının ters fonksiyonlarını açıklar.	2	0	0
Kosinüs teoremiyle ilgili problemler çözer.	2	0	0

SINAV SONUÇ BELGESİ										11 SINIG BİLGİ SARMAL 2															
OSMANİYE / BAHÇE / Bahçe Anadolu İmam Hatip Lisesi										DERSLERE GÖRE BAŞARI ANALİZİ															
Öğrenci					Numara		Sınıf			S D Y B%															
MELİSA ÇELİK					2204		11B			TYT Türkçe 30 23 7 77															
Puan Türü	Puan	Genel Ort.	Dereceler					Genel	TYT Türkçe																
			Snf	Kurum	İlçe	İl	Genel		Türkçe	HİKÂYE	Tanzimat Dönemi'nde Şiir	Servetifunun Dönemi şairlerini tanır.	Şiirde ahengi sağlayan özellikleri/unsurları belirler.	Şiirin nazım biçimini ve nazım türünü tespit eder.	Saf Şiir	Şiirde edebiyat, sanat ve fikir akımlarının/anlayışlarının yansımalarını değerlendirir.	Şiirdeki mazmun, imge ve edebî sanatları belirleyerek bunların anlama katkısını değerlendirir.	Şiirde ahengi sağlayan özellikleri/unsurları belirler. Şiirdeki mazmun, imge ve edebî sanatları belirleyerek bunların	Şair ile şiir arasındaki ilişkiyi değerlendirir.	HİKÂYE Modernist hikâyelerin özelliklerini kavrar ve bu anlayışla eser veren yazarları bilir.	Toplumcu gerçekçi hikâyelerin özelliklerini kavrar ve bu anlayışla eser veren yazarları bilir. Şiirin iç dünyasını esa	Şair ile şiir arasındaki ilişkiyi değerlendirir. ŞİİR	Şiir Tanzimat Dönemi şairlerini tanır.	Saf Şiir Fecriyatı şairlerini tanır.	Cümlenin Öğeleri
TYT	▲ 254,990	210,230	1	1	1	4	1941	TYT Sosyal 30 17 5 57																	
Puanı Hesaplanan:			24	109	120	7910	Tarih-1 10 3 2 2,50 25 ▼ 3,20 ▲ 2,38 ▼ 3,65																		
SÖZ	▲ 348,395	230,970	1	1	5	5	435	Coğrafya-1 10 8 1 7,75 78 ▲ 4,70 ▲ 3,96 ▲ 2,73																	
Puanı Hesaplanan:			24	111	119	6999	Felsefe 5 3 2 2,50 50 ▲ 2,25 ▲ 1,91 ▲ 2,23																		
SAY	▼ 150,615	232,090	1	1	29	39	4830	Din Kül. ve Ahl. Bil. 5 3 0 3,00 60 ▲ 2,65 ▲ 1,97 ▲ 2,66																	
Puanı Hesaplanan:			7	60	72	6875	TYT Sosyal 30 17 5 15,75 53 ▲ 12,80 ▲ 10,22 ▲ 11,26																		
EA	▲ 294,394	194,380	1	1	1	2	766	Matematik-1 30 9 7 7,25 24 ▲ 0,88 ▲ 0,33 ▲ 7,24																	
Puanı Hesaplanan:			25	114	126	8378	Toplam: 120 49 19 44,25 37 ▲ 23,60 ▲ 17,21 ▲ 32,70																		
Katılımlar:			10	25	114	126	8378	Soru No 123456789012345678901234567890																	
Ders										TYT Türkçe															
Soru										ADABDCBACDeCDCADBDAECcaeDAceBe															
Doğru										ADABDCBACDBDCADBDAECBCBDADCB															
Yanlış										cEAe ACBADAeE BAACDaa DEB															
Net										CEEAeADCAACBADAEBDBAACDBDDEBC															
Başarı %										TYT Matematik															
Sınıf Ort.										be A B E B ceBd e aE C BB															
Kurum Ort.										Cevap Anahtarı B DDABAABBEEDBEBDBBBCEBCDCCEBCABB															
Genel Ort.																									

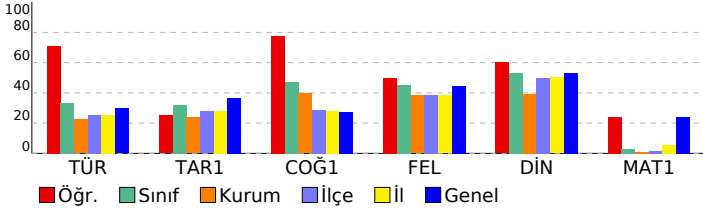

SINAV SONUÇ BELGESİ							
OSMANİYE / BAHÇE / Bahçe Anadolu İmam Hatip Lisesi							
Öğrenci				Numara		Sınıf	
SEDA BEGİT				2191		11B	
Puan Türü	Puan	Genel Ort.	Dereceler				
			Snf	Kurum	İlçe	İl	Genel
TYT	▼ 164,870	210,230	6	8	50	61	5699
Puanı Hesaplanan:			24	109	120	7910	
SÖZ	▲ 261,281	230,970	6	6	31	34	2359
Puanı Hesaplanan:			24	111	119	6999	
EA	▼ 167,574	194,380	6	7	35	44	5025
Puanı Hesaplanan:			25	114	126	8378	
Katılımlar:			10	25	114	126	8378

Ders	Soru	Doğru	Yanlış	Net	Başarı %	Sınıf Ort.	Kurum Ort.	Genel Ort.
Türkçe	30	13	6	11,50	38	▲ 9,93	▲ 6,70	▲ 8,89
Tarih-1	10	4	4	3,00	30	▼ 3,20	▲ 2,38	▼ 3,65
Coğrafya-1	10	4	1	3,75	38	▼ 4,70	▼ 3,96	▲ 2,73
Felsefe	5	2	0	2,00	40	▼ 2,25	▲ 1,91	▼ 2,23
Din Kül. ve Ahl. Bil.	5	4	0	4,00	80	▲ 2,65	▲ 1,97	▲ 2,66
TYT Sosyal	30	14	5	12,75	43	▼ 12,80	▲ 10,22	▲ 11,26
Matematik-1	30	0	8	-2,00	-7	▼ 0,88	▼ 0,33	▼ 7,24
<b>Toplam:</b>	<b>120</b>	<b>27</b>	<b>19</b>	<b>22,25</b>	<b>19</b>	▼ 23,60	▲ 17,21	▼ 32,70

Soru No	123456789012345678901234567890
TYT Türkçe	BDdDcBDCdA eCD AD E c e D
Cevap Anahtarı	A BDADABDCBACBDCADBDACBDAECBCBDADC
TYT Sosyal	dAd EAEce BACeA AC B DDE
Cevap Anahtarı	A AACEEAEADCBACBADAEBDBDACBCDDE
TYT Matematik	e e c b be e e
Cevap Anahtarı	A BBDDABABBEEDBEDBBCEBCDCEBCA

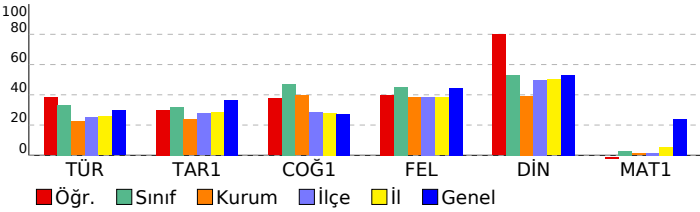

11 SINIF BİLGİ SARMAL 2			
DERSLERE GÖRE BAŞARI ANALİZİ			
	S	D	B%
<b>TYT Türkçe</b>	<b>30</b>	<b>13</b>	<b>43</b>
<b>Türkçe</b>	<b>30</b>	<b>13</b>	<b>43</b>
Paragrafın Yardımcı Fikirleri (Düşünceleri)	1	1	100
Edebi Akımlar	1	1	100
HİKÂYE	4	2	50
Tanzimat Dönemi'nde Şiir	1	0	0
Servetifunun Dönemi şairlerini tanıır.	1	1	100
Şiirde ahengi sağlayan özellikleri/unsurları belirler.	2	2	100
Şiirin nazım biçimini ve nazım türünü tespit eder.	1	1	100
Saf Şiir	1	0	0
Şiirde edebiyat, sanat ve fikir akımlarının/anlayışlarının yansımalarını değerlendirir.	1	0	0
Şiirdeki mazmun, imge ve edebî sanatları belirleyerek bunların anlama katkısını değerlendirir.	1	0	0
Şiirde ahengi sağlayan özellikleri/unsurları belirir. Şiirdeki mazmun, imge ve edebî sanatları belirleyerek bunların	1	0	100
Şair ile şiir arasındaki ilişkiyi değerlendirir.	1	1	100
HİKÂYE Modernist hikâyelerin özelliklerini kavrar ve bu anlayışla eser veren yazarları bilir.	1	1	100
Toplumcu gerçekçi hikâyelerin özelliklerini kavrar ve bu anlayışla eser veren yazarları bilir. Bireyin iç dünyasını esa	1	0	0
Şair ile şiir arasındaki ilişkiyi değerlendirir. ŞİİR	1	1	100
ŞİİR Tanzimat Dönemi şairlerini tanıır.	1	1	100
Saf Şiir Fecriatî şairlerini tanıır.	1	0	0
Cümlenin Öğeleri	5	0	100
Yazım Kuralları	2	0	0
Noktalamalı İşaretleme	2	1	50
<b>TYT Sosyal</b>	<b>30</b>	<b>14</b>	<b>47</b>
<b>Tarih-1</b>	<b>10</b>	<b>4</b>	<b>40</b>
XVII. yüzyılda değişen siyasi rekabet içerisinde Osmanlı Devleti nin ittifak girişimlerini açıklar.	2	1	50
Denizcilik faaliyetlerinin içdenizlerden okyanuslara taşınmasının dünya siyasetine ve ticaretine etkilerini analiz eder.	1	0	0
Avrupa düşüncesinde meydana gelen değişimleri ve bunların etkilerini analiz eder.	1	0	0
Modern devletler hukukunun ortaya çıkışında Westphalia (Vestfalya) Barışı nın rolünü kavrar.	1	1	100
Avrupa daki gelişmelere bağlı olarak Osmanlı idari, askerî ve ekonomik yapısında meydana gelen değişimleri anal	1	1	100
1700-1774 yılları arasındaki süreçte meydana gelen başlıca siyasi gelişmeleri tarih şeridi ve haritalar üzerinde göst	4	1	25
<b>Coğrafya-1</b>	<b>10</b>	<b>4</b>	<b>40</b>
Biyocoğrafyanın oluşumu ve azalmasında etkili olan faktörleri açıklar.	2	2	100
Madde döngüleri ve enerji akışını ekosistemin devamlılığı açısından analiz eder.	2	1	50
Ülkelerin farklı dönemlerde izledikleri nüfus politikaları ve sonuçlarını karşılaştırır.	2	1	50
Şehirli fonksiyonel özellikleri açısından karşılaştırır.	1	0	0
Şehirlerin küresel ve bölgesel etkilerini fonksiyonel açıdan yorumlar.	1	0	0
Türkiye deki şehirli fonksiyonlarına göre ayırır eder.	2	0	0
<b>Felsefe</b>	<b>5</b>	<b>2</b>	<b>40</b>
Felsefenin ortaya çıkışını hazırlayan düşünce ortamını açıklar.	2	0	0
Örnek felsefi metinlerden hareketle MÖ 6. yüzyıl-MS 2. yüzyıl filozoflarının felsefi görüşlerini analiz eder.	3	2	67
<b>Din Kül. ve Ahl. Bil.</b>	<b>5</b>	<b>4</b>	<b>80</b>
Dünya hayatı ile ahiret hayatı arasında ilişki kurar.	2	2	100
Cenaze uğurlama ile ilgili dini uygulamaları örneklerle açıklar.	2	1	50
Hayatı anlamlandırma ahiret inancının önemini fark eder.	1	1	100
<b>TYT Matematik</b>	<b>30</b>	<b>0</b>	<b>0</b>
<b>Matematik-1</b>	<b>30</b>	<b>0</b>	<b>0</b>
Yönlü açıyı açıklar.	2	0	100
Trigonometrik fonksiyonları birim çember yardımıyla açıklar.	22	0	60
Trigonometrik fonksiyon grafiklerini çizer.	2	0	0
Sinüs, kosinüs, tanjant fonksiyonlarının ters fonksiyonlarını açıklar.	2	0	100
Kosinüs teoremiyle ilgili problemler çözer.	2	0	0



SINAV SONUÇ BELGESİ							11 SINIG BİLGİ SARMAL 2							
OSMANİYE / BAHÇE / Bahçe Anadolu İmam Hatip Lisesi							DERSLERE GÖRE BAŞARI ANALİZİ							
Öğrenci			Numara		Sınıf		S D Y B%							
SEHER ÇELİK			1110		11B		TYT Türkçe							
Puan Türü			Puan		Genel Ort.		Dereceler							
							Snf Kurum İlçe İl Genel							
TYT			▼ 205,965		210,230		2 2 15 25 3777							
			Puanı Hesaplanan:		24		24 109 120 7910							
SÖZ			▲ 311,144		230,970		2 2 10 10 1002							
			Puanı Hesaplanan:		24		24 111 119 6999							
SAY			▼ 120,950		232,090		2 2 41 52 5701							
			Puanı Hesaplanan:		7		7 60 72 6875							
EA			▲ 206,319		194,380		3 3 14 20 3283							
			Puanı Hesaplanan:		25		25 114 126 8378							
			Katılımlar:		10		25 114 126 8378							
Ders			Soru		Doğru Yanlış		Net Başarı %		Sınıf Ort.		Kurum Ort.		Genel Ort.	
Türkçe			30		14 6		12,50 42		▲ 9,93		▲ 6,70		▲ 8,89	
Tarih-1			10		7 2		6,50 65		▲ 3,20		▲ 2,38		▲ 3,65	
Coğrafya-1			10		6 2		5,50 55		▲ 4,70		▲ 3,96		▲ 2,73	
Felsefe			5		4 1		3,75 75		▲ 2,25		▲ 1,91		▲ 2,23	
Din Kül. ve Ahl. Bil.			5		4 1		3,75 75		▲ 2,65		▲ 1,97		▲ 2,66	
TYT Sosyal			30		21 6		19,50 65		▲ 12,80		▲ 10,22		▲ 11,26	
Matematik-1			30		5 8		3,00 10		▲ 0,88		▲ 0,33		▼ 7,24	
Toplam:			120		40 20		35,00 29		▲ 23,60		▲ 17,21		▲ 32,70	
Soru No			123456789012345678901234567890											
TYT Türkçe			ADA Bca eaDCA DAECc D D Be											
Cevap Anahtarı			B ADABDCBACDBDCADBDABAEBCBDBADCB											
TYT Sosyal			Cb AEAECAA ADAEaDBbACDeDDDEBe											
Cevap Anahtarı			B CEEAEADCAACBADAEBDBAACDBDDDEBC											
TYT Matematik			De e Bba e D B d e Be											
Cevap Anahtarı			B DDABAABBEEEDBEDEBBBCEBCDCEBCABB											

DERSLERE GÖRE BAŞARI ANALİZİ				S	D	Y	B%
TYT Türkçe				30	14	6	47
Türkçe				30	14	6	47
HİKÂYE				4	3	0	75
Tanzimat Dönemi'nde Şiir				1	1	0	100
Servetifunun Dönemi şairlerini tanır.				1	0	0	0
Şiirde ahengi sağlayan özellikleri/unsurları belirler.				2	0	1	0
Şiirin nazım biçimini ve nazım türünü tespit eder.				1	0	0	0
Saf Şiir				1	1	0	100
Şiirde edebiyat, sanat ve fikir akımlarının/anlayışlarının yansımalarını değerlendirir.				1	1	0	0
Şiirdeki mazmun, imge ve edebî sanatları belirleyerek bunların anlama katkısını değerlendirir.				1	0	0	0
Şiirde ahengi sağlayan özellikleri/unsurları belirler. Şiirdeki mazmun, imge ve edebî sanatları belirleyerek bunların				1	0	1	0
Şair ile şiir arasındaki ilişkiyi değerlendirir.				1	0	1	0
HİKÂYE Modernist hikâyelerin özelliklerini kavrar ve bu anlayışla eser veren yazarları bilir.				1	1	0	100
Toplumcu gerçekçi hikâyelerin özelliklerini kavrar ve bu anlayışla eser veren yazarları bilir. Birey iç dünyasını esa				1	1	0	100
Şair ile şiir arasındaki ilişkiyi değerlendirir. ŞİİR				1	1	0	100
Şiir Tanzimat Dönemi şairlerini tanır.				1	0	0	0
Saf Şiir Fecriyatı şairlerini tanır.				1	0	0	0
Cümlelerin Ögeleri				5	2	0	40
Yazım Kuralları				2	2	0	100
Noktalama İşaretleri				2	1	1	50
Paragrafın Yardımcı Fikirleri (Düşünceleri)				1	1	0	100
Edebi Akımlar				1	0	1	0
TYT Sosyal				30	21	6	70
Tarih-1				10	7	2	70
Denizcilik faaliyetlerinin içdenizlerden okyanuslara taşınmasının dünya siyasetine ve ticaretine etkilerini analiz eder				1	1	0	100
Avrupa düşüncesinde meydana gelen değişimleri ve bunların etkilerini analiz eder.				1	0	1	0
Modern devletler hukukunun ortaya çıkışında Westphalia (Vestfalya) Barışı'nın rolünü kavrar.				1	0	0	0
Avrupa'daki gelişmelere bağlı olarak Osmanlı idari, askeri ve ekonomik yapısında meydana gelen değişimleri anal				1	1	0	100
1700-1774 yılları arasındaki süreçte meydana gelen başlıca siyasi gelişmeleri tarih şeridi ve haritalar üzerinde göst				4	3	1	75
XVII. yüzyılda değişen siyasi rekabet içerisinde Osmanlı Devleti'nin ittifak girişimlerini açıklar.				2	2	0	100
Coğrafya-1				10	6	2	60
Madde döngüleri ve enerji akışının ekosistemin devamlılığı açısından analiz eder.				2	0	0	0
Ülkelerin farklı dönemlerde izledikleri nüfus politikaları ve sonuçlarını karşılaştırır.				2	2	0	100
Şehirleri fonksiyonel özellikleri açısından karşılaştırır.				1	1	0	100
Şehirlerin küresel ve bölgesel etkilerini fonksiyonel açıdan yorumlar.				1	1	0	100
Türkiye'deki şehirleri fonksiyonlarına göre ayırır eder.				2	1	1	50
Biyocoğrafyanın oluşumu ve azalmasında etkili olan faktörleri açıklar.				2	1	1	50
Felsefe				5	4	1	80
Örnek felsefi metinlerden hareketle MÖ 6. yüzyıl-MS 2. yüzyıl filozoflarının felsefi görüşlerini analiz eder.				3	3	0	100
Felsefenin ortaya çıkışını hazırlayan düşünce ortamını açıklar.				2	1	1	50
Din Kül. ve Ahl. Bil.				5	4	1	80
Cenaze uğurlama ile ilgili dini uygulamaları örneklerle açıklar.				2	1	1	50
Hayatı anlamlandırmada ahiret inancının önemini fark eder.				1	1	0	100
Dünya hayatı ile ahiret hayatı arasında ilişki kurar.				2	2	0	100
TYT Matematik				30	5	8	17
Matematik-1				30	5	8	17
Trigonometrik fonksiyonları birim çember yardımıyla açıklar.				22	4	7	18
Trigonometrik fonksiyon grafiklerini çizer.				2	0	0	0
Sinüs, kosinüs, tanjant fonksiyonlarının ters fonksiyonlarını açıklar.				2	0	0	0
Kosinüs teoremiyle ilgili problemler çözer.				2	0	0	0
Yönlü açıyı açıklar.				2	1	1	50

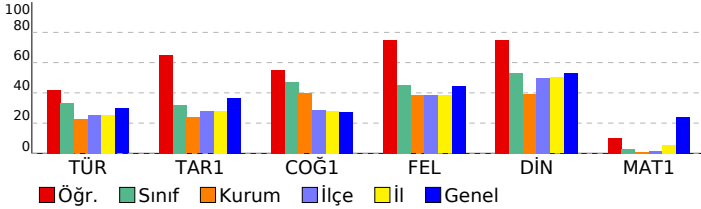

SINAV SONUÇ BELGESİ					11 SINIG BİLGİ SARMAL 2						
OSMANİYE / BAHÇE / Bahçe Anadolu İmam Hatip Lisesi					DERSLERE GÖRE BAŞARI ANALİZİ						
Öğrenci			Numara	Sınıf		S D Y B%					
ŞERİFE ATEŞ			2182	11B		TYT Türkçe					
Puan Türü			Puan	Genel Ort.	Dereceler			30 13 7 43			
					Snf	Kurum	İlçe	İl	Genel		
TYT			▼ 181,550	210,230	5	5	31	41	4922		
			Puanı Hesaplanan:			24	109	120	7910		
SÖZ			▲ 289,713	230,970	4	4	17	19	1499		
			Puanı Hesaplanan:			24	111	119	6999		
EA			▼ 176,947	194,380	5	5	31	40	4594		
			Puanı Hesaplanan:			25	114	126	8378		
			Katılımlar:			10	25	114	126	8378	
Ders	Soru	Doğru	Yanlış	Net	Başarı %	Sınıf Ort.	Kurum Ort.	Genel Ort.			
Türkçe	30	13	7	11,25	38	▲ 9,93	▲ 6,70	▲ 8,89			
Tarih-1	10	7	2	6,50	65	▲ 3,20	▲ 2,38	▲ 3,65			
Coğrafya-1	10	5	2	4,50	45	▼ 4,70	▲ 3,96	▲ 2,73			
Felsefe	5	3	1	2,75	55	▲ 2,25	▲ 1,91	▲ 2,23			
Din Kül. ve Ahl. Bil.	5	4	1	3,75	75	▲ 2,65	▲ 1,97	▲ 2,66			
TYT Sosyal	30	19	6	17,50	58	▲ 12,80	▲ 10,22	▲ 11,26			
Matematik-1	30	0	1	-0,25	-1	▼ 0,88	▼ 0,33	▼ 7,24			
Toplam:		120	32	14	28,50	24	▲ 23,60	▲ 17,21	▼ 32,70		
Soru No	123456789012345678901234567890										
TYT Türkçe	ADA Bca eaDCA DAcCc D D Be										
Cevap Anahtarı	B	ADABDCBACDBDCADBDAECBCBDADDCBD									
TYT Sosyal	Cb AE AeCAA ADAEad dAc eDDDEBe										
Cevap Anahtarı	B	CEEAEDACACBADAEBDAAACDBDDDEBC									
TYT Matematik	d										
Cevap Anahtarı	B	DDABAABBEEDBEDBBCEBCDCEBCABB									

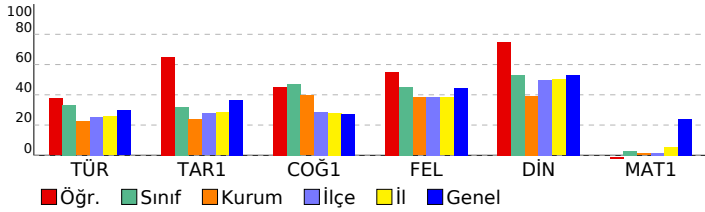

11 SINIG BİLGİ SARMAL 2				
DERSLERE GÖRE BAŞARI ANALİZİ				
S D Y B%				
<b>TYT Türkçe</b>				
<b>Türkçe</b>				
HIKÂYE				
Tanzimat Dönemi'nde Şiir				
Servetifunun Dönemi şairlerini tanır.				
Şiirde ahengi sağlayan özellikleri/unsurları belirler.				
Şiirin nazım biçimini ve nazım türünü tespit eder.				
Saf Şiir				
Şiirde edebiyat, sanat ve fikir akımlarının/anlayışlarının yansımalarını değerlendirir.				
Şiirdeki mazmun, imge ve edebî sanatları belirleyerek bunların anlama katkısını değerlendirir.				
Şiirde ahengi sağlayan özellikleri/unsurları belirler. Şiirdeki mazmun, imge ve edebî sanatları belirleyerek bunların				
Şair ile şiir arasındaki ilişkiyi değerlendirir.				
HIKÂYE Modernist hikâyelerin özelliklerini kavrar ve bu anlayışla eser veren yazarları bilir.				
Toplumcu gerçekçi hikâyelerin özelliklerini kavrar ve bu anlayışla eser veren yazarları bilir. Bireyin iç dünyasını esa				
Şair ile şiir arasındaki ilişkiyi değerlendirir. ŞİİR				
Şiir Tanzimat Dönemi şairlerini tanır.				
Saf Şiir Fecriyatı şairlerini tanır.				
Cümlenin Ögeleri				
Yazım Kuralları				
Noktalamalı İşaretleri				
Paragrafın Yardımcı Fikirleri (Düşünceleri)				
Edebi Akımlar				
<b>TYT Sosyal</b>				
<b>Tarih-1</b>				
Denizcilik faaliyetlerinin içdenizlerde okyanuslara taşınmasının dünya siyasetine ve ticaretine etkilerini analiz eder				
Avrupa düşüncesinde meydana gelen değişimleri ve bunların etkilerini analiz eder.				
Modern devletler hukukunun ortaya çıkışında Westphalia (Vestfalya) Barışının rolünü kavrar.				
Avrupa'daki gelişmelere bağlı olarak Osmanlı idari, askeri ve ekonomik yapısında meydana gelen değişimleri anal				
1700-1774 yılları arasındaki süreçte meydana gelen başlıca siyasi gelişmeleri tarih şeridi ve haritalar üzerinde göst				
XVII. yüzyılda değişen siyasi rekabet içerisinde Osmanlı Devleti'nin ittifak girişimlerini açıklar.				
<b>Coğrafya-1</b>				
Madde döngüleri ve enerji akışının ekosistemin devamlılığı açısından analiz eder.				
Ülkelerin farklı dönemlerde izledikleri nüfus politikaları ve sonuçlarını karşılaştırır.				
Şehirleri fonksiyonel özellikleri açısından karşılaştırır.				
Şehirlerin küresel ve bölgesel etkilerini fonksiyonel açıdan yorumlar.				
Türkiye'deki şehirleri fonksiyonlarına göre ayırır eder.				
Biyocoğrafyanın oluşumu ve azalmasına etkili olan faktörleri açıklar.				
<b>Felsefe</b>				
Örnek felsefi metinlerden hareketle MÖ 6. yüzyıl-MS 2. yüzyıl filozoflarının felsefi görüşlerini analiz eder.				
Felsefenin ortaya çıkışını hazırlayan düşünce ortamını açıklar.				
<b>Din Kül. ve Ahl. Bil.</b>				
Cenaze uğurlama ile ilgili dini uygulamaları örneklerle açıklar.				
Hayatı anlamlandırmada ahiret inancının önemini fark eder.				
Dünya hayatı ile ahiret hayatı arasında ilişki kurar.				
<b>TYT Matematik</b>				
<b>Matematik-1</b>				
Trigonometrik fonksiyonları birim çember yardımıyla açıklar.				
Trigonometrik fonksiyon grafiklerini çizer.				
Sinüs, kosinüs, tanjant fonksiyonlarının ters fonksiyonlarını açıklar.				
Kosinüs teoremiyle ilgili problemler çözer.				
Yönlü açıyı açıklar.				

SINAV SONUÇ BELGESİ										11 SINIG BİLGİ SARMAL 2									
OSMANİYE / BAHÇE / Bahçe Anadolu İmam Hatip Lisesi										DERSLERE GÖRE BAŞARI ANALİZİ									
Öğrenci					Numara		Sınıf			S D Y B%									
SILA ŞENOL					2194		11B			TYT Türkçe									
										Türkçe									
										Paragrafın Yardımcı Fikirleri (Düşünceleri)									
										Edebi Akımlar									
										HİKÂYE									
										Tanzimat Dönemi'nde Şiir									
										Servetifunun Dönemi şairlerini tanıır.									
										Şiirde ahengi sağlayan özellikleri/unsurları belirler.									
										Şiirin nazım biçimini ve nazım türünü tespit eder.									
										Saf Şiir									
										Şiirde edebiyat, sanat ve fikir akımlarının/anlayışlarının yansımalarını değerlendirir.									
										Şiirde mazmun, imge ve edebî sanatları belirleyerek bunların anlama katkısını değerlendirir.									
										Şiirde ahengi sağlayan özellikleri/unsurları belirir. Şiirdeki mazmun, imge ve edebî sanatları belirleyerek bunların : 1 0 0 0									
										Şair ile şiir arasındaki ilişkiyi değerlendirir.									
										HİKÂYE Modernist hikâyelerin özelliklerini kavrar ve bu anlayışla eser veren yazarları bilir.									
										Toplumcu gerçekçi hikâyelerin özelliklerini kavrar ve bu anlayışla eser veren yazarları bilir. Bireyin iç dünyasını esa 1 1 0 100									
										Şair ile şiir arasındaki ilişkiyi değerlendirir. ŞİİR									
										ŞİİR Tanzimat Dönemi şairlerini tanıır.									
										Saf Şiir Fecriatî şairlerini tanıır.									
										Cümlelerin Öğeleri									
										Yazım Kuralları									
										Noktalama İşaretleleri									
										TYT Sosyal									
										Tarih-1									
										XVII. yüzyılda değişen siyasi rekabette Osmanlı Devleti nin ittifak girişimlerini açıklar.									
										Denizcilik faaliyetlerinin içdenizlerde okyanuslara taşınmasının dünya siyasetine ve ticaretine etkilerini analiz eder.									
										Avrupa düşüncesinde meydana gelen değişimleri ve bunların etkilerini analiz eder.									
										Modern devletler hukukunun ortaya çıkışında Westphalia (Vestfalya) Barışı nın rolünü kavrar.									
										Avrupa daki gelişmelere bağlı olarak Osmanlı idari, askerî ve ekonomik yapısında meydana gelen değişimleri anal 1 1 0 100									
										1700-1774 yılları arasındaki süreçte meydana gelen başlıca siyasi gelişmeleri tarih şeridi ve haritalar üzerinde göst 4 3 0 75									
										Coğrafya-1									
										Biyocoğrafyanın oluşumu ve azalmasında etkili olan faktörleri açıklar.									
										Madde döngüleri ve enerji akışını ekosistemin devamlılığı açısından analiz eder.									
										Ülkelerin farklı dönemlerde izledikleri nüfus politikaları ve sonuçlarını karşılaştırır.									
										Şehirli fonksiyonel özellikleri açısından karşılaştırır.									
										Şehirlerin küresel ve bölgesel etkilerini fonksiyonel açıdan yorumlar.									
										Türkiye deki şehirli fonksiyonlarına göre ayırır eder.									
										Felsefe									
										Felsefenin ortaya çıkışını hazırlayan düşünce ortamını açıklar.									
										Örnek felsefi metinlerden hareketle MÖ 6. yüzyıl-MS 2. yüzyıl filozoflarının felsefi görüşlerini analiz eder.									
										Din Kül. ve Ahl. Bil.									
										Dünya hayatı ile ahiret hayatı arasında ilişki kurar.									
										Cenaze uğurlama ile ilgili dini uygulamaları örneklerle açıklar.									
										Hayatı anlamlandırmada ahiret inancının önemini fark eder.									
										TYT Matematik									
										Matematik-1									
										Yönlü açıyı açıklar.									
										Trigonometrik fonksiyonları birim çember yardımıyla açıklar.									
										Trigonometrik fonksiyon grafiklerini çizer.									
										Sinüs, kosinüs, tanjant fonksiyonlarının ters fonksiyonlarını açıklar.									
										Kosinüs teoremiyle ilgili problemler çözer.									

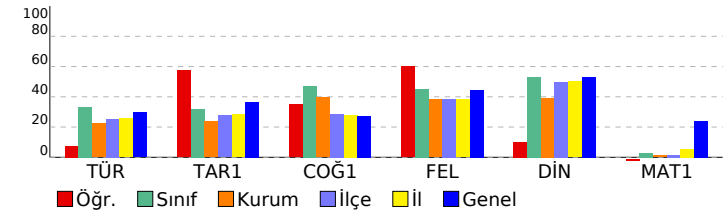

SINAV SONUÇ BELGESİ							11 SINIG BİLGİ SARMAL 2				
OSMANİYE / BAHÇE / Bahçe Anadolu İmam Hatip Lisesi							DERSLERE GÖRE BAŞARI ANALİZİ				
Öğrenci			Numara		Sınıf		S D Y B%				
SUDENUR SALMAN			2211		11B		TYT Türkçe				
Puan Türü			Genel Ort.		Dereceler			TYT Türkçe			
								30 9 14 30			
								Türkçe			
								30 9 14 30			
								HİKÂYE			
								4 3 1 75			
								Tanzimat Dönemi'nde Şiir			
								1 0 1 0			
								Servetifunun Dönemi şairlerini tanır.			
								1 1 0 100			
								Şiirde ahengi sağlayan özellikleri/unsurları belirler.			
								2 1 1 50			
								Şiirin nazım biçimini ve nazım türünü tespit eder.			
								1 0 0 0			
								Saf Şiir			
								1 0 0 0			
								Şiirde edebiyat, sanat ve fikir akımlarının/anlayışlarının yansımalarını değerlendirir.			
								1 1 0 100			
								Şiirdeki mazmun, imge ve edebî sanatları belirleyerek bunların anlama katkısını değerlendirir.			
								1 0 0 0			
								Şiirde ahengi sağlayan özellikleri/unsurları belirler. Şiirdeki mazmun, imge ve edebî sanatları belirleyerek bunların			
								1 0 0 0			
								Şair ile şiir arasındaki ilişkiyi değerlendirir.			
								1 0 0 0			
								HİKÂYE Modernist hikâyelerin özelliklerini kavrar ve bu anlayışla eser veren yazarları bilir.			
								1 1 0 100			
								Toplumcu gerçekçi hikâyelerin özelliklerini kavrar ve bu anlayışla eser veren yazarları bilir. Birey iç dünyasını esa			
								1 0 0 0			
								Şair ile şiir arasındaki ilişkiyi değerlendirir. ŞİİR			
								1 0 1 0			
								Şiir Tanzimat Dönemi şairlerini tanır.			
								1 1 0 100			
								Saf Şiir Fecriyatı şairlerini tanır.			
								1 0 1 0			
								Cümlenin Ögeleri			
								5 0 5 0			
								Yazım Kuralları			
								2 0 2 0			
								Noktalama İşaretleri			
								2 0 2 0			
								Paragrafın Yardımcı Fikirleri (Düşünceleri)			
								1 1 0 100			
								Edebi Akımlar			
								1 0 0 0			
								TYT Sosyal			
								30 11 17 37			
								Tarih-1			
								10 1 8 10			
								Denizcilik faaliyetlerinin içdenizlerden okyanuslara taşınmasının dünya siyasetine ve ticaretine etkilerini analiz eder			
								1 0 1 0			
								Avrupa düşüncesinde meydana gelen değişimleri ve bunların etkilerini analiz eder.			
								1 0 0 0			
								Modern devletler hukukunun ortaya çıkışında Westphalia (Vestfalya) Barışının rolünü kavrar.			
								1 0 1 0			
								Avrupa'daki gelişmelere bağlı olarak Osmanlı idari, askeri ve ekonomik yapısında meydana gelen değişimleri analiz eder.			
								1 0 1 0			
								1700-1774 yılları arasındaki süreçte meydana gelen başlıca siyasi gelişmeleri tarih şeridi ve haritalar üzerinde gösterir.			
								4 1 3 25			
								XVII. yüzyılda değişen siyasi rekabet içerisinde Osmanlı Devleti'nin ittifak girişimlerini açıklar.			
								2 0 2 0			
								Coğrafya-1			
								10 6 4 60			
								Madde döngüleri ve enerji akışının ekosistemin devamlılığı açısından analiz eder.			
								2 0 2 0			
								Ülkelerin farklı dönemlerde izledikleri nüfus politikaları ve sonuçlarını karşılaştırır.			
								2 2 0 100			
								Şehirleri fonksiyonel özellikleri açısından karşılaştırır.			
								1 0 1 0			
								Şehirlerin küresel ve bölgesel etkilerini fonksiyonel açıdan yorumlar.			
								1 1 0 100			
								Türkiye'deki şehirleri fonksiyonlarına göre ayırır eder.			
								2 2 0 100			
								Biyocoğrafyanın oluşumu ve azalmasında etkili olan faktörleri açıklar.			
								2 1 1 50			
								Felsefe			
								5 2 3 40			
								Örnek felsefi metinlerden hareketle MÖ 6. yüzyıl-MS 2. yüzyıl filozoflarının felsefi görüşlerini analiz eder.			
								3 1 2 33			
								Felsefenin ortaya çıkışını hazırlayan düşünce ortamını açıklar.			
								2 1 1 50			
								Din Kült. ve Ahl. Bil.			
								5 2 2 40			
								Cenaze uğurlama ile ilgili dini uygulamaları örneklerle açıklar.			
								2 0 1 0			
								Hayatı anlamlandırmada ahiret inancının önemini fark eder.			
								1 1 0 100			
								Dünya hayatı ile ahiret hayatı arasındaki ilişkiyi kurar.			
								2 1 1 50			
								TYT Matematik			
								30 1 2 3			
								Matematik-1			
								30 1 2 3			
								Trigonometrik fonksiyonları birim çember yardımıyla açıklar.			
								22 0 1 0			
								Trigonometrik fonksiyon grafiklerini çizer.			
								2 0 0 0			
								Sinüs, kosinüs, tanjant fonksiyonlarının ters fonksiyonlarını açıklar.			
								2 0 0 0			
								Kosinüs teoremiyle ilgili problemler çözer.			
								2 0 1 0			
								Yönlü açıyı açıklar.			
								2 1 0 50			

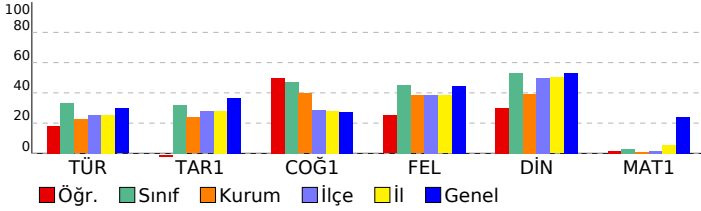

SINAV SONUÇ BELGESİ							
OSMANİYE / BAHÇE / Bahçe Anadolu İmam Hatip Lisesi							
Öğrenci				Numara		Sınıf	
ZEYNEP BEGİT				2167		11B	
Puan Türü	Puan	Genel Ort.	Dereceler				
			Snf	Kurum	İlçe	İl	Genel
TYT	▼ 186,575	210,230	4	4	27	37	4670
Puanı Hesaplanan:			24	109	120	7910	
SÖZ	▲ 273,162	230,970	5	5	23	26	1967
Puanı Hesaplanan:			24	111	119	6999	
EA	▲ 208,043	194,380	2	2	13	19	3207
Puanı Hesaplanan:			25	114	126	8378	
Katılımlar:			10	25	114	126	8378

Ders	Soru	Doğru	Yanlış	Net	Başarı %	Sınıf Ort.	Kurum Ort.	Genel Ort.
Türkçe	30	17	7	15,25	51	▲ 9,93	▲ 6,70	▲ 8,89
Tarih-1	10	1	1	0,75	8	▼ 3,20	▼ 2,38	▼ 3,65
Coğrafya-1	10	5	2	4,50	45	▼ 4,70	▲ 3,96	▲ 2,73
Felsefe	5	3	1	2,75	55	▲ 2,25	▲ 1,91	▲ 2,23
Din Kül. ve Ahl. Bil.	5	3	2	2,50	50	▼ 2,65	▲ 1,97	▼ 2,66
TYT Sosyal	30	12	6	10,50	35	▼ 12,80	▲ 10,22	▼ 11,26
Matematik-1	30	1	3	0,25	1	▼ 0,88	▼ 0,33	▼ 7,24
<b>Toplam:</b>	<b>120</b>	<b>30</b>	<b>16</b>	<b>26,00</b>	<b>22</b>	<b>▲ 23,60</b>	<b>▲ 17,21</b>	<b>▼ 32,70</b>

Soru No	123456789012345678901234567890
TYT Türkçe	B bDABc Bd DeCDCADcD CcCBDAb
Cevap Anahtarı	A BDADABDCBACBDCADBDABDAECBCBDADC
TYT Sosyal	Ae Ab AaAE Da ACDBabDE
Cevap Anahtarı	A AACEEAEADCBACBADAEBDBDADCBCDDE
TYT Matematik	d B b e
Cevap Anahtarı	A BBDDABAABBEEDBEDBBBCEBCDCEBCA

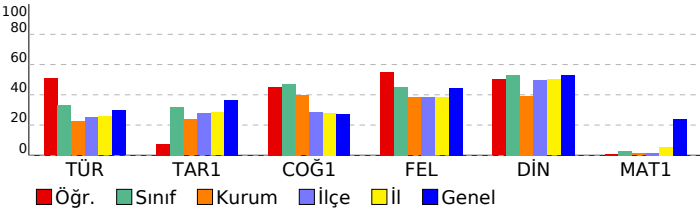

11 SINIF BİLGİ SARMAL 2			
DERSLERE GÖRE BAŞARI ANALİZİ			
	S	D	Y B%
<b>TYT Türkçe</b>	<b>30</b>	<b>17</b>	<b>7 57</b>
<b>Türkçe</b>	<b>30</b>	<b>17</b>	<b>7 57</b>
Paragrafın Yardımcı Fikirleri (Düşünceleri)	1	1	0 100
Edebi Akımlar	1	0	0 0
HİKÂYE	4	1	2 25
Tanzimat Dönemi'nde Şiir	1	1	0 100
Servetifunun Dönemi şairlerini tanıır.	1	1	0 100
Şiirde ahengi sağlayan özellikleri/unsurları belirler.	2	0	2 0
Şiirin nazım biçimini ve nazım türünü tespit eder.	1	0	0 0
Saf Şiir	1	1	0 100
Şiirde edebiyat, sanat ve fikir akımlarının/anlayışlarının yansımalarını değerlendirir.	1	0	0 0
Şiirdeki mazmun, imge ve edebî sanatları belirleyerek bunların anlama katkısını değerlendirir.	1	1	0 100
Şiirde ahengi sağlayan özellikleri/unsurları belirir. Şiirdeki mazmun, imge ve edebî sanatları belirleyerek bunların	1	0	1 0
Şair ile şiir arasındaki ilişkiyi değerlendirir.	1	1	0 100
HİKÂYE Modernist hikâyelerin özelliklerini kavrar ve bu anlayışla eser veren yazarları bilir.	1	1	0 100
Toplumcu gerçekçi hikâyelerin özelliklerini kavrar ve bu anlayışla eser veren yazarları bilir. Bireyin iç dünyasını esa	1	1	0 100
Şair ile şiir arasındaki ilişkiyi değerlendirir. ŞİİR	1	1	0 100
ŞİİR Tanzimat Dönemi şairlerini tanıır.	1	1	0 100
Saf Şiir Fecriatî şairlerini tanıır.	1	0	1 0
Cümlenin Öğeleri	5	5	0 100
Yazım Kuralları	2	1	0 50
Noktalama İşaretlere	2	0	1 0
<b>TYT Sosyal</b>	<b>30</b>	<b>12</b>	<b>6 40</b>
<b>Tarih-1</b>	<b>10</b>	<b>1</b>	<b>1 10</b>
XVII. yüzyılda değişen siyasi rekabet içerisinde Osmanlı Devleti nin ittifak girişimlerini açıklar.	2	1	0 50
Denizcilik faaliyetlerinin içdenizlerden okyanuslara taşınmasının dünya siyasetine ve ticaretine etkilerini analiz eder.	1	0	1 0
Avrupa düşüncesinde meydana gelen değişimleri ve bunların etkilerini analiz eder.	1	0	0 0
Modern devletler hukukunun ortaya çıkışında Westphalia (Vestfalya) Barışı nın rolünü kavrar.	1	0	0 0
Avrupa daki gelişmelere bağlı olarak Osmanlı idari, askerî ve ekonomik yapısında meydana gelen değişimleri anal	1	0	0 0
1700-1774 yılları arasındaki süreçte meydana gelen başlıca siyasi gelişmeleri tarih şeridi ve haritalar üzerinde göst	4	0	0 0
<b>Coğrafya-1</b>	<b>10</b>	<b>5</b>	<b>2 50</b>
Biyocoğrafyanın oluşumu ve azalmasında etkili olan faktörleri açıklar.	2	1	0 50
Madde döngüleri ve enerji akışını ekosistemin devamlılığı açısından analiz eder.	2	0	1 0
Ülkelerin farklı dönemlerde izledikleri nüfus politikaları ve sonuçlarını karşılaştırır.	2	1	1 50
Şehirli fonksiyonel özellikleri açısından karşılaştırır.	1	1	0 100
Şehirlerin küresel ve bölgesel etkilerini fonksiyonel açıdan yorumlar.	1	1	0 100
Türkiye deki şehirleri fonksiyonlarına göre ayırır eder.	2	1	0 50
<b>Felsefe</b>	<b>5</b>	<b>3</b>	<b>1 60</b>
Felsefenin ortaya çıkışını hazırlayan düşünce ortamını açıklar.	2	0	1 0
Örnek felsefi metinlerden hareketle MÖ 6. yüzyıl-MS 2. yüzyıl filozoflarının felsefi görüşlerini analiz eder.	3	3	0 100
<b>Din Kül. ve Ahl. Bil.</b>	<b>5</b>	<b>3</b>	<b>2 60</b>
Dünya hayatı ile ahiret hayatı arasında ilişki kurar.	2	2	0 100
Cenaze uğurlama ile ilgili dini uygulamaları örneklerle açıklar.	2	0	2 0
Hayatı anlamlandırmada ahiret inancının önemini fark eder.	1	1	0 100
<b>TYT Matematik</b>	<b>30</b>	<b>1</b>	<b>3 3</b>
<b>Matematik-1</b>	<b>30</b>	<b>1</b>	<b>3 3</b>
Yönlü açıyı açıklar.	2	0	1 0
Trigonometrik fonksiyonları birim çember yardımıyla açıklar.	22	1	2 5
Trigonometrik fonksiyon grafiklerini çizer.	2	0	0 0
Sinüs, kosinüs, tanjant fonksiyonlarının ters fonksiyonlarını açıklar.	2	0	0 0
Kosinüs teoremiyle ilgili problemler çözer.	2	0	0 0

SINAV SONUÇ BELGESİ							
OSMANİYE / BAHÇE / Bahçe Anadolu İmam Hatip Lisesi							
Öğrenci			Numara		Sınıf		
BEDİRHAN KILIÇ			2180		11C		
Puan Türü	Puan	Genel Ort.	Dereceler				
			Snf	Kurum	İlçe	İl	Genel
SÖZ	▼ 134,011	230,970	7	23	101	109	6327
Puanı Hesaplanan:			24	111	119	6999	
EA	▼ 84,775	194,380	8	25	112	124	8258
Puanı Hesaplanan:			25	114	126	8378	
Katılımlar:			8	25	114	126	8378

Ders	Soru	Doğru	Yanlış	Net	Başarı %	Sınıf Ort.	Kurum Ort.	Genel Ort.
Türkçe	30	2	14	-1,50	-5	▼ 3,59	▼ 6,70	▼ 8,89
Tarih-1	10	0	0	0,00	0	▼ 0,38	▼ 2,38	▼ 3,65
Coğrafya-1	10	2	2	1,50	15	▼ 3,75	▼ 3,96	▼ 2,73
Felsefe	5	4	0	4,00	80	▲ 1,59	▲ 1,91	▲ 2,23
Din Kül. ve Ahl. Bil.	5	2	2	1,50	30	▲ 0,81	▼ 1,97	▼ 2,66
TYT Sosyal	30	8	4	7,00	23	▲ 6,53	▼ 10,22	▼ 11,26
Matematik-1	30	0	3	-0,75	-3	▼ -0,39	▼ 0,33	▼ 7,24
<b>Toplam:</b>	<b>120</b>	<b>10</b>	<b>21</b>	<b>4,75</b>	<b>4</b>	<b>▼ 9,91</b>	<b>▼ 17,21</b>	<b>▼ 32,70</b>

Soru No	123456789012345678901234567890
TYT Türkçe	b d ebae A c b cbd e aa
Cevap Anahtarı	B ADABDCBACBDCADBDAECBCBDADCB
TYT Sosyal	dA E a ACDB bDea
Cevap Anahtarı	B CEEAEADCAACBADAEBDBAACBDDDEBC
TYT Matematik	be c
Cevap Anahtarı	B DDABAABBEEDBEDBBCEBCDCBECABB

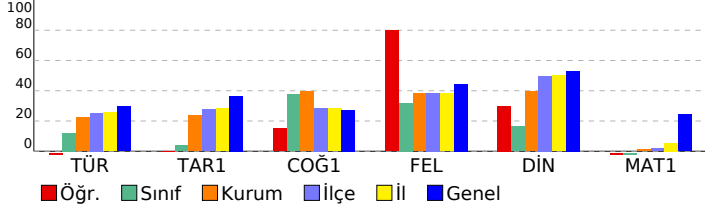

11 SINIG BİLGİ SARMAL 2		S	D	Y	B%
<b>DERSLERE GÖRE BAŞARI ANALİZİ</b>					
<b>TYT Türkçe</b>		<b>30 2 14 7</b>			
<b>Türkçe</b>		<b>30 2 14 7</b>			
HİKÂYE		4 0 2 0			
Tanzimat Dönemi'nde Şiir		1 0 0 0			
Servetifunun Dönemi şairlerini tanır.		1 0 1 0			
Şiirde ahengi sağlayan özellikleri/unsurları belirler.		2 0 1 0			
Şiirin nazım biçimini ve nazım türünü tespit eder.		1 0 0 0			
Saf Şiir		1 0 1 0			
Şiirde edebiyat, sanat ve fikir akımlarının/anlayışlarının yansımalarını değerlendirir.		1 0 1 0			
Şiirdeki mazmun, imge ve edebî sanatları belirleyerek bunların anlama katkısını değerlendirir.		1 0 1 0			
Şiirde ahengi sağlayan özellikleri/unsurları belirler. Şiirdeki mazmun, imge ve edebî sanatları belirleyerek bunların		1 0 0 0			
Şair ile şiir arasındaki ilişkiyi değerlendirir.		1 0 0 0			
HİKÂYE Modernist hikâyelerin özelliklerini kavrar ve bu anlayışla eser veren yazarları bilir.		1 0 0 0			
Toplumcu gerçekçi hikâyelerin özelliklerini kavrar ve bu anlayışla eser veren yazarları bilir. Bireyin iç dünyasını esa		1 0 0 0			
Şair ile şiir arasındaki ilişkiyi değerlendirir. ŞİİR		1 1 0 100			
ŞİİR Tanzimat Dönemi şairlerini tanır.		1 0 0 0			
Saf Şiir Fecriyatı şairlerini tanır.		1 0 1 0			
Cümlenin Ögeleri		5 1 2 20			
Yazım Kuralları		2 0 0 0			
Noktalamaya İşaretleri		2 0 2 0			
Paragrafın Yardımcı Fikirleri (Düşünceleri)		1 0 1 0			
Edebi Akımlar		1 0 1 0			
<b>TYT Sosyal</b>		<b>30 8 4 27</b>			
<b>Tarih-1</b>		<b>10 0 0 0</b>			
Denizcilik faaliyetlerinin içdenizlerden okyanuslara taşınmasının dünya siyasetine ve ticaretine etkilerini analiz eder.		1 0 0 0			
Avrupa düşüncesinde meydana gelen değişimleri ve bunların etkilerini analiz eder.		1 0 0 0			
Modern devletler hukukunun ortaya çıkışında Westphalia (Vestfalya) Barışının rolünü kavrar.		1 0 0 0			
Avrupa'daki gelişmelere bağlı olarak Osmanlı idari, askeri ve ekonomik yapısında meydana gelen değişimleri analiz eder.		1 0 0 0			
1700-1774 yılları arasındaki süreçte meydana gelen başlıca siyasi gelişmeleri tarih şeridi ve haritalar üzerinde gösterir.		4 0 0 0			
XVII. yüzyılda değişen siyasi rekabet içerisinde Osmanlı Devleti'nin ittifak girişimlerini açıklar.		2 0 0 0			
<b>Coğrafya-1</b>		<b>10 2 2 20</b>			
Madde döngüleri ve enerji akışının ekosistemin devamlılığı açısından analiz eder.		2 0 1 0			
Ülkelerin farklı dönemlerde izledikleri nüfus politikaları ve sonuçlarını karşılaştırır.		2 1 0 50			
Şehirleri fonksiyonel özellikleri açısından karşılaştırır.		1 0 0 0			
Şehirlerin küresel ve bölgesel etkilerini fonksiyonel açıdan yorumlar.		1 1 0 100			
Türkiye'deki şehirleri fonksiyonlarına göre ayırır eder.		2 0 0 0			
Biyocoğrafyanın oluşumu ve azalmasında etkili olan faktörleri açıklar.		2 0 1 0			
<b>Felsefe</b>		<b>5 4 0 80</b>			
Örnek felsefi metinlerden hareketle MÖ 6. yüzyıl-MS 2. yüzyıl filozoflarının felsefi görüşlerini analiz eder.		3 3 0 100			
Felsefenin ortaya çıkışını hazırlayan düşünce ortamını açıklar.		2 1 0 50			
<b>Din Kül. ve Ahl. Bil.</b>		<b>5 2 2 40</b>			
Cenaze uğurlama ile ilgili dini uygulamaları örneklerle açıklar.		2 0 1 0			
Hayatı anlamlandırmada ahiret inancının önemini fark eder.		1 1 0 100			
Dünya hayatı ile ahiret hayatı arasında ilişki kurar.		2 1 1 50			
<b>TYT Matematik</b>		<b>30 0 3 0</b>			
<b>Matematik-1</b>		<b>30 0 3 0</b>			
Trigonometrik fonksiyonları birim çember yardımıyla açıklar.		22 0 3 0			
Trigonometrik fonksiyon grafiklerini çizer.		2 0 0 0			
Sinüs, kosinüs, tanjant fonksiyonlarının ters fonksiyonlarını açıklar.		2 0 0 0			
Kosinüs teoremiyle ilgili problemler çözer.		2 0 0 0			
Yönlü açıyı açıklar.		2 0 0 0			

SINAV SONUÇ BELGESİ								
OSMANİYE / BAHÇE / Bahçe Anadolu İmam Hatip Lisesi								
Öğrenci				Numara		Sınıf		
CELAL AÇAR				2209		11C		
Puan Türü	Puan	Genel Ort.	Dereceler					
			Snf	Kurum	İlçe	İl	Genel	
TYT	▼ 116,287	210,230	6	21	100	111	7567	
Puanı Hesaplanan:			24	109	120	7910		
SÖZ	▼ 146,540	230,970	6	21	95	103	6039	
Puanı Hesaplanan:			24	111	119	6999		
EA	▼ 105,245	194,380	6	21	103	114	7722	
Puanı Hesaplanan:			25	114	126	8378		
Katılımlar:			8	25	114	126	8378	
Ders	Soru	Doğru	Yanlış	Net	Başarı %	Sınıf Ort.	Kurum Ort.	Genel Ort.
Türkçe	30	3	9	0,75	3	▼ 3,59	▼ 6,70	▼ 8,89
Tarih-1	10	0	7	-1,75	-18	▼ 0,38	▼ 2,38	▼ 3,65
Coğrafya-1	10	6	4	5,00	50	▲ 3,75	▲ 3,96	▲ 2,73
Felsefe	5	2	0	2,00	40	▲ 1,59	▲ 1,91	▼ 2,23
Din Kül. ve Ahl. Bil.	5	2	3	1,25	25	▲ 0,81	▼ 1,97	▼ 2,66
TYT Sosyal	30	10	14	6,50	22	▼ 6,53	▼ 10,22	▼ 11,26
<b>Toplam:</b>	<b>120</b>	<b>13</b>	<b>23</b>	<b>7,25</b>	<b>6</b>	<b>▼ 9,91</b>	<b>▼ 17,21</b>	<b>▼ 32,70</b>
Soru No	123456789012345678901234567890							
TYT Türkçe	e B c a b cd a AaC c							
Cevap Anahtarı	B ADABDCBACDBDCADBDAAECBCBDADCB							
TYT Sosyal	add ccb bCdAaAEBbBdA DbDEda							
Cevap Anahtarı	B CEEAEADCAACBADAEbDBAACDBDDDEBC							

11 SINIG BİLGİ SARMAL 2				
DERSLERE GÖRE BAŞARI ANALİZİ				
	S	D	Y B%	
<b>TYT Türkçe</b>	<b>30</b>	<b>3</b>	<b>9</b>	<b>10</b>
<b>Türkçe</b>	<b>30</b>	<b>3</b>	<b>9</b>	<b>10</b>
HİKÂYE	4	1	2	25
Tanzimat Dönemi'nde Şiir	1	0	0	0
Servetifunun Dönemi şairlerini tanır.	1	1	0	100
Şiirde ahengi sağlayan özellikleri/unsurları belirler.	2	0	0	0
Şiirin nazım biçimini ve nazım türünü tespit eder.	1	0	0	0
Saf Şiir	1	0	1	0
Şiirde edebiyat, sanat ve fikir akımlarının/anlayışlarının yansımalarını değerlendirir.	1	0	0	0
Şiirdeki mazmun, imge ve edebî sanatları belirleyerek bunların anlama katkısını değerlendirir.	1	0	1	0
Şiirde ahengi sağlayan özellikleri/unsurları belirler. Şiirdeki mazmun, imge ve edebî sanatları belirleyerek bunların	1	0	0	0
Şair ile şiir arasındaki ilişkiyi değerlendirir.	1	0	0	0
HİKÂYE Modernist hikâyelerin özelliklerini kavrar ve bu anlayışla eser veren yazarları bilir.	1	0	0	0
Toplumcu gerçekçi hikâyelerin özelliklerini kavrar ve bu anlayışla eser veren yazarları bilir. Bireyin iç dünyasını esa	1	0	0	0
Şair ile şiir arasındaki ilişkiyi değerlendirir. ŞİİR	1	0	1	0
Şiir Tanzimat Dönemi şairlerini tanır.	1	0	0	0
Saf Şiir Fecriyatı şairlerini tanır.	1	0	0	0
Cümlenin Öğeleri	5	1	0	20
Yazım Kuralları	2	0	1	0
Noktalama İşaretleri	2	0	2	0
Paragrafın Yardımcı Fikirleri (Düşünceleri)	1	0	0	0
Edebî Akımlar	1	0	1	0
<b>TYT Sosyal</b>	<b>30</b>	<b>10</b>	<b>14</b>	<b>33</b>
<b>Tarih-1</b>	<b>10</b>	<b>0</b>	<b>7</b>	<b>0</b>
Denizcilik faaliyetlerinin içdenizlerden okyanuslara taşınmasının dünya siyasetine ve ticaretine etkilerini analiz eder.	1	0	1	0
Avrupa düşüncesinde meydana gelen değişimleri ve bunların etkilerini analiz eder.	1	0	1	0
Modern devletler hukukunun ortaya çıkışında Westphalia (Vestfalya) Barışı'nın rolünü kavrar.	1	0	1	0
Avrupa'daki gelişmelere bağlı olarak Osmanlı idari, askeri ve ekonomik yapısında meydana gelen değişimleri anal	1	0	0	0
1700-1774 yılları arasındaki süreçte meydana gelen başlıca siyasi gelişmeleri tarih şeridi ve haritalar üzerinde göst	4	0	3	0
XVII. yüzyılda değişen siyasi rekabet içerisinde Osmanlı Devleti'nin ittifak girişimlerini açıklar.	2	0	1	0
<b>Coğrafya-1</b>	<b>10</b>	<b>6</b>	<b>4</b>	<b>60</b>
Madde döngüleri ve enerji akışını ekosistemin devamlılığı açısından analiz eder.	2	1	1	50
Ülkelerin farklı dönemlerde izledikleri nüfus politikaları ve sonuçlarını karşılaştırır.	2	1	1	50
Şehirleri fonksiyonel özellikleri açısından karşılaştırır.	1	1	0	100
Şehirlerin küresel ve bölgesel etkilerini fonksiyonel açıdan yorumlar.	1	1	0	100
Türkiye'deki şehirleri fonksiyonlarına göre ayırır eder.	2	1	1	50
Biyocoğrafyanın oluşumu ve azalmasında etkili olan faktörleri açıklar.	2	1	1	50
<b>Felsefe</b>	<b>5</b>	<b>2</b>	<b>0</b>	<b>40</b>
Örnek felsefi metinlerden hareketle MÖ 6. yüzyıl-MS 2. yüzyıl filozoflarının felsefi görüşlerini analiz eder.	3	1	0	33
Felsefenin ortaya çıkışını hazırlayan düşünce ortamını açıklar.	2	1	0	50
<b>Din Kül. ve Ahl. Bil.</b>	<b>5</b>	<b>2</b>	<b>3</b>	<b>40</b>
Cenaze uğurlama ile ilgili dini uygulamaları örneklerle açıklar.	2	0	2	0
Hayatı anlamlandırmada ahiret inancının önemini fark eder.	1	1	0	100
Dünya hayatı ile ahiret hayatı arasındaki ilişkiyi kurar.	2	1	1	50

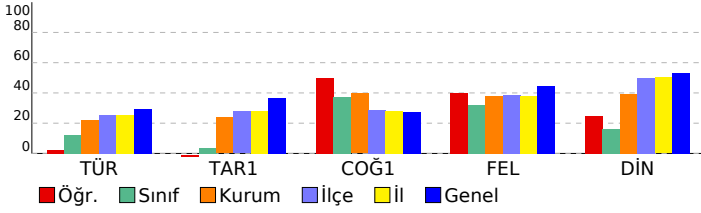

SINAV SONUÇ BELGESİ							
OSMANİYE / BAHÇE / Bahçe Anadolu İmam Hatip Lisesi							
Öğrenci			Numara		Sınıf		
İSMAIL ÇEİİK			2192		11C		
Puan Türü	Puan	Genel Ort.	Dereceler				
			Snf	Kurum	İlçe	İl	Genel
TYT	▼ 92,962	210,230	7	24	109	120	7882
Puanı Hesaplanan:			24	109	120	7910	
SAY	▼ 105,245	232,090	1	5	57	69	6524
Puanı Hesaplanan:			7	60	72	6875	
EA	▼ 87,325	194,380	7	24	110	122	8238
Puanı Hesaplanan:			25	114	126	8378	
Katılımlar:			8	25	114	126	8378

Ders	Soru	Doğru	Yanlış	Net	Başarı %	Sınıf Ort.	Kurum Ort.	Genel Ort.
Türkçe	30	4	26	-2,50	-8	▼ 3,59	▼ 6,70	▼ 8,89
Tarih-1	10	2	8	0,00	0	▼ 0,38	▼ 2,38	▼ 3,65
Coğrafya-1	10	2	8	0,00	0	▼ 3,75	▼ 3,96	▼ 2,73
Felsefe	5	2	3	1,25	25	▼ 1,59	▼ 1,91	▼ 2,23
Din Kül. ve Ahl. Bil.	5	0	5	-1,25	-25	▼ 0,81	▼ 1,97	▼ 2,66
TYT Sosyal	30	6	24	0,00	0	▼ 6,53	▼ 10,22	▼ 11,26
Matematik-1	30	1	1	0,75	3	▲ -0,39	▲ 0,33	▼ 7,24
<b>Toplam:</b>	<b>120</b>	<b>11</b>	<b>51</b>	<b>-1,75</b>	<b>-1</b>	<b>▼ 9,91</b>	<b>▼ 17,21</b>	<b>▼ 32,70</b>

Soru No	123456789012345678901234567890
TYT Türkçe	eDbcdBcdedbedaedebcaAdbcaBcebe
Cevap Anahtarı	A BDADABDCBACBDCADBDABDAECBCBDADC
TYT Sosyal	cebEccddDacbbBAabceaaACbaabad
Cevap Anahtarı	A AACEEAEADCBCADAEEDBDACBCDDE
TYT Matematik	aA
Cevap Anahtarı	A BBDDABAABBEEDBEDBBBCEBCDCEBCA

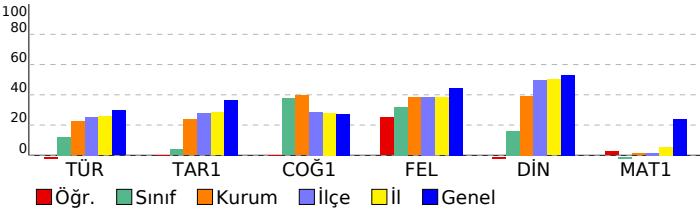

11 SINIG BİLGİ SARMAL 2		S	D	Y	B%
<b>DERSLERE GÖRE BAŞARI ANALİZİ</b>					
<b>TYT Türkçe</b>					
<b>Türkçe</b>					
Paragrafın Yardımcı Fikirleri (Düşünceleri)					
Edebi Akımlar					
HİKÂYE					
Tanzimat Dönemi'nde Şiir					
Servetifunun Dönemi şairlerini tanıır.					
Şiirde ahengi sağlayan özellikleri/unsurları belirler.					
Şiirin nazım biçimini ve nazım türünü tespit eder.					
Saf Şiir					
Şiirde edebiyat, sanat ve fikir akımlarının/anlayışlarının yansımalarını değerlendirir.					
Şiirdeki mazmun, imge ve edebî sanatları belirleyerek bunların anlama katkısını değerlendirir.					
Şiirde ahengi sağlayan özellikleri/unsurları belirir. Şiirdeki mazmun, imge ve edebî sanatları belirleyerek bunların					
Şair ile şiir arasındaki ilişkiyi değerlendirir.					
HİKÂYE Modernist hikâyelerin özelliklerini kavrar ve bu anlayışla eser veren yazarları bilir.					
Toplumcu gerçekçi hikâyelerin özelliklerini kavrar ve bu anlayışla eser veren yazarları bilir. Bireyin iç dünyasını esa					
Şair ile şiir arasındaki ilişkiyi değerlendirir. ŞİİR					
ŞİİR Tanzimat Dönemi şairlerini tanıır.					
Saf Şiir Fecriatî şairlerini tanıır.					
Cümlelerin Öğeleri					
Yazım Kuralları					
Noktalama İşaretleleri					
<b>TYT Sosyal</b>					
<b>Tarih-1</b>					
XVII. yüzyılda değişen siyasi rekabet içerisinde Osmanlı Devleti nin ittifak girişimlerini açıklar.					
Denizcilik faaliyetlerinin içdenizlerden okyanuslara taşınmasının dünya siyasetine ve ticaretine etkilerini analiz eder.					
Avrupa düşüncesinde meydana gelen değişimleri ve bunların etkilerini analiz eder.					
Modern devletler hukukunun ortaya çıkışında Westphalia (Vestfalya) Barışı nın rolünü kavrar.					
Avrupa daki gelişmelere bağlı olarak Osmanlı idari, askerî ve ekonomik yapısında meydana gelen değişimleri anal					
1700-1774 yılları arasındaki süreçte meydana gelen başlıca siyasi gelişmeleri tarih şeridi ve haritalar üzerinde göst					
<b>Coğrafya-1</b>					
Biyocoğrafyanın oluşumu ve azalmasında etkili olan faktörleri açıklar.					
Madde döngüleri ve enerji akışını ekosistemin devamlılığı açısından analiz eder.					
Ülkelerin farklı dönemlerde izledikleri nüfus politikaları ve sonuçlarını karşılaştırır.					
Şehirleri fonksiyonel özellikleri açısından karşılaştırır.					
Şehirlerin küresel ve bölgesel etkilerini fonksiyonel açıdan yorumlar.					
Türkiye deki şehirleri fonksiyonlarına göre ayırır eder.					
<b>Felsefe</b>					
Felsefenin ortaya çıkışını hazırlayan düşünce ortamını açıklar.					
Örnek felsefi metinlerden hareketle MÖ 6. yüzyıl-MS 2. yüzyıl filozoflarının felsefi görüşlerini analiz eder.					
<b>Din Kül. ve Ahl. Bil.</b>					
Dünya hayatı ile ahiret hayatı arasında ilişki kurar.					
Cenaze uğurlama ile ilgili dini uygulamaları örneklerle açıklar.					
Hayatı anlamlandırmada ahiret inancının önemini fark eder.					
<b>TYT Matematik</b>					
<b>Matematik-1</b>					
Yönlü açıyı açıklar.					
Trigonometrik fonksiyonları birim çember yardımıyla açıklar.					
Trigonometrik fonksiyon grafiklerini çizer.					
Sinüs, kosinüs, tanjant fonksiyonlarının ters fonksiyonlarını açıklar.					
Kosinüs teoremiyle ilgili problemler çözer.					



SINAV SONUÇ BELGESİ							11 SINIG BİLGİ SARMAL 2			
OSMANİYE / BAHÇE / Bahçe Anadolu İmam Hatip Lisesi							DERSLERE GÖRE BAŞARI ANALİZİ			
Öğrenci			Numara		Sınıf		S D Y B%			
KAAN AKOĞUL			2218		11C		TYT Türkçe			
Puan Türü			Genel Ort.		Dereceler		Türkçe			
			Snf		Kurum		HIKÂYE			
			İlçe		İl		Tanzimat Dönemi'nde Şiir			
			Genel				Servetifunun Dönemi şairlerini tanır.			
TYT			▼ 151,967		210,230		Şiirde ahengi sağlayan özellikleri/unsurları belirler.			
			Puanı Hesaplanan:		24		Şiirin nazım biçimini ve nazım türünü tespit eder.			
SÖZ			▼ 215,577		230,970		Saf Şiir			
			Puanı Hesaplanan:		24		Şiirde edebiyat, sanat ve fikir akımlarının/anlayışlarının yansımalarını değerlendirir.			
SAY			▼ 104,618		232,090		Şiirdeki mazmun, imge ve edebî sanatları belirleyerek bunların anlama katkısını değerlendirir.			
			Puanı Hesaplanan:		7		Şiirde ahengi sağlayan özellikleri/unsurları belirler. Şiirdeki mazmun, imge ve edebî sanatları belirleyerek bunların			
EA			▼ 147,282		194,380		Şair ile şiir arasındaki ilişkiyi değerlendirir.			
			Puanı Hesaplanan:		25		HIKÂYE Modernist hikâyelerin özelliklerini kavrar ve bu anlayışla eser veren yazarları bilir.			
Katılımlar:			8		25		Toplumcu gerçekçi hikâyelerin özelliklerini kavrar ve bu anlayışla eser veren yazarları bilir. Bireyin iç dünyasını esa			
			114		126		Şair ile şiir arasındaki ilişkiyi değerlendirir. ŞİİR			
			8378				ŞİİR Tanzimat Dönemi şairlerini tanır.			
							Saf Şiir Fecriatî şairlerini tanır.			
							Cümlelerin Ögeleri			
							Yazım Kuralları			
							Noktalamalar			
							Paragrafın Yardımcı Fikirleri (Düşünceleri)			
							Edebi Akımlar			
							TYT Sosyal			
							Tarih-1			
							Denizcilik faaliyetlerinin içdenizlerden okyanuslara taşınmasının dünya siyasetine ve ticaretine etkilerini analiz eder			
							Avrupa düşüncesinde meydana gelen değişimleri ve bunların etkilerini analiz eder.			
							Modern devletler hukukunun ortaya çıkışında Westphalia (Vestfalya) Barışının rolünü kavrar.			
							Avrupa'daki gelişmelere bağlı olarak Osmanlı idari, askeri ve ekonomik yapısında meydana gelen değişimleri anal			
							1700-1774 yılları arasındaki süreçte meydana gelen başlıca siyasi gelişmeleri tarih şeridi ve haritalar üzerinde göst			
							XVII. yüzyılda değişen siyasi rekabet içerisinde Osmanlı Devleti'nin ittifak girişimlerini açıklar.			
							Coğrafya-1			
							Madde döngüleri ve enerji akışını ekosistemin devamlılığı açısından analiz eder.			
							Ülkelerin farklı dönemlerde izledikleri nüfus politikaları ve sonuçlarını karşılaştırır.			
							Şehirleri fonksiyonel özellikleri açısından karşılaştırır.			
							Şehirlerin küresel ve bölgesel etkilerini fonksiyonel açıdan yorumlar.			
							Türkiye'deki şehirleri fonksiyonlarına göre ayırır eder.			
							Biyocoğrafyanın oluşumu ve azalmasıyla etkili olan faktörleri açıklar.			
							Felsefe			
							Örnek felsefi metinlerden hareketle MÖ 6. yüzyıl-MS 2. yüzyıl filozoflarının felsefi görüşlerini analiz eder.			
							Felsefenin ortaya çıkışını hazırlayan düşünce ortamını açıklar.			
							Din Kült. ve Ahl. Bil.			
							Cenaze uğurlama ile ilgili dini uygulamaları örneklerle açıklar.			
							Hayatı anlamlandırmada ahiret inancının önemini fark eder.			
							Dünya hayatı ile ahiret hayatı arasındaki ilişkiyi kurar.			
							TYT Matematik			
							Matematik-1			
							Trigonometrik fonksiyonları birim çember yardımıyla açıklar.			
							Trigonometrik fonksiyon grafiklerini çizer.			
							Sinüs, kosinüs, tanjant fonksiyonlarının ters fonksiyonlarını açıklar.			
							Kosinüs teoremiyle ilgili problemler çözer.			
							Yönlü açıyı açıklar.			
							TYT Fen			
							Fizik			
							Sabit hızlı iki cismin hareketini birbirine göre yorumlar.			
							Net kuvvet etkisindeki cismin hareketi ile ilgili hesaplamalar yapar.			
							Bir boyutta sabit ivmeli hareketi analiz eder.			
							İki boyutta sabit ivmeli hareket ile ilgili hesaplamalar yapar.			
							Bir boyutta sabit ivmeli hareket ile ilgili hesaplamalar yapar.			
							Vektörlerin bileşmelerini farklı yöntemleri kullanarak hesaplar.			
							Bir vektörün iki boyutlu kartezyen koordinat sisteminde bileşmelerini çizerek büyüklüklerini hesaplar.			
							Kimya			
							Yükseltgenme basamakları ile elektron dizilimleri arasındaki ilişkiyi açıklar.			
							Elementlerin periyodik sistemdeki konumu ile özellikleri arasındaki ilişkileri açıklar.			
							Periyodik özelliklerdeki değişim eğilimlerini sebepleriyle açıklar.			
							Gaz yasalarını açıklar.			
							Atomun kuantum modeliyle açıklar.			
							Biyoloji			
							Endokrin bezleri ve bu bezlerin salgıladıkları hormonları açıklar.			
							Duyu organlarının yapısını ve işleyişini açıklar.			
							Sinir sisteminin yapı, görev ve işleyişini açıklar.			
							Duyu organları rahatsızlıklarını açıklar.			

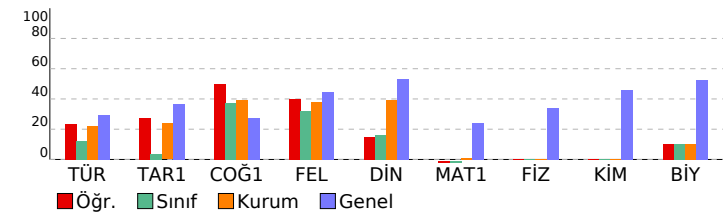

SINAV SONUÇ BELGESİ							
OSMANİYE / BAHÇE / Bahçe Anadolu İmam Hatip Lisesi							
Öğrenci				Numara		Sınıf	
MAHMUT KORKMAZ				0		11C	
Puan Türü	Puan	Genel Ort.	Dereceler				
			Snf	Kurum	İlçe	İl	Genel
TYT	▼ 140,305	210,230	3	14	84	95	6810
Puanı Hesaplanan:			24	109	120	7910	
SÖZ	▼ 172,516	230,970	5	20	85	92	5372
Puanı Hesaplanan:			24	111	119	6999	
EA	▼ 162,987	194,380	1	8	37	47	5223
Puanı Hesaplanan:			25	114	126	8378	
Katılımlar:			8	25	114	126	8378

Ders	Soru	Doğru	Yanlış	Net	Başarı %	Sınıf Ort.	Kurum Ort.	Genel Ort.
Türkçe	30	11	7	9,25	31	▲ 3,59	▲ 6,70	▲ 8,89
Tarih-1	10	2	8	0,00	0	▼ 0,38	▼ 2,38	▼ 3,65
Coğrafya-1	10	4	6	2,50	25	▼ 3,75	▼ 3,96	▼ 2,73
Felsefe	5	0	5	-1,25	-25	▼ 1,59	▼ 1,91	▼ 2,23
Din Kül. ve Ahl. Bil.	5	0	0	0,00	0	▼ 0,81	▼ 1,97	▼ 2,66
TYT Sosyal	30	6	19	1,25	4	▼ 6,53	▼ 10,22	▼ 11,26
Matematik-1	30	0	1	-0,25	-1	▲ -0,39	▼ 0,33	▼ 7,24
<b>Toplam:</b>	<b>120</b>	<b>17</b>	<b>27</b>	<b>10,25</b>	<b>9</b>	<b>▲ 9,91</b>	<b>▼ 17,21</b>	<b>▼ 32,70</b>

Soru No	123456789012345678901234567890
TYT Türkçe	BbADAB Ceebc CAD Ab c D
Cevap Anahtarı	A BDADABDCBACBDCADBDABDAECBCBDADC
TYT Sosyal	bebbdcEAAdcACeAabEcadbcac
Cevap Anahtarı	A AACEEAEADCBACBADAEEDBDACBDCDE
TYT Matematik	e
Cevap Anahtarı	A BBDDABAABBEEDBEDBBBCEBCDCEBCA

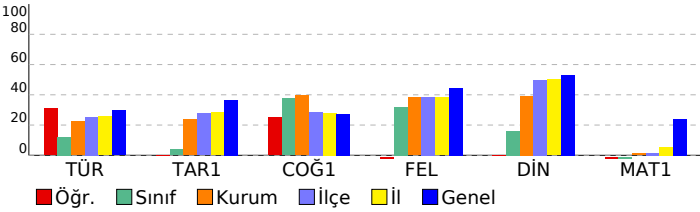

11 SINIF BİLGİ SARMAL 2			
DERSLERE GÖRE BAŞARI ANALİZİ			
	S	D	B%
<b>TYT Türkçe</b>	<b>30</b>	<b>11</b>	<b>7 37</b>
<b>Türkçe</b>	<b>30</b>	<b>11</b>	<b>7 37</b>
Paragrafın Yardımcı Fikirleri (Düşünceleri)	1	1	0 100
Edebi Akımlar	1	0	1 0
HİKÂYE	4	3	0 75
Tanzimat Dönemi'nde Şiir	1	1	0 100
Servetifunun Dönemi şairlerini tanıır.	1	1	0 100
Şiirde ahengi sağlayan özellikleri/unsurları belirler.	2	0	1 0
Şiirin nazım biçimini ve nazım türünü tespit eder.	1	1	0 100
Saf Şiir	1	0	1 0
Şiirde edebiyat, sanat ve fikir akımlarının/anlayışlarının yansımalarını değerlendirir.	1	0	1 0
Şiirdeki mazmun, imge ve edebî sanatları belirleyerek bunların anlama katkısını değerlendirir.	1	0	1 0
Şiirde ahengi sağlayan özellikleri/unsurları belirir. Şiirdeki mazmun, imge ve edebî sanatları belirleyerek bunların	1	0	0 0
Şair ile şiir arasındaki ilişkiyi değerlendirir.	1	0	0 0
HİKÂYE Modernist hikâyelerin özelliklerini kavrar ve bu anlayışla eser veren yazarları bilir.	1	0	0 0
Toplumcu gerçekçi hikâyelerin özelliklerini kavrar ve bu anlayışla eser veren yazarları bilir. Bireyin iç dünyasını esa	1	1	0 100
Şair ile şiir arasındaki ilişkiyi değerlendirir. ŞİİR	1	1	0 100
ŞİİR Tanzimat Dönemi şairlerini tanıır.	1	1	0 100
Saf Şiir Fecriatî şairlerini tanıır.	1	0	0 0
Cümlenin Öğeleri	5	0	1 0
Yazım Kuralları	2	1	0 50
Noktalama İşaretleleri	2	0	1 0
<b>TYT Sosyal</b>	<b>30</b>	<b>6</b>	<b>19 20</b>
<b>Tarih-1</b>	<b>10</b>	<b>2</b>	<b>8 20</b>
XVII. yüzyılda değişen siyasi rekabet içerisinde Osmanlı Devleti nin ittifak girişimlerini açıklar.	2	0	2 0
Denizcilik faaliyetlerinin içdenizlerde okyanuslara taşınmasının dünya siyasetine ve ticaretine etkilerini analiz eder.	1	0	1 0
Avrupa düşüncesinde meydana gelen değişimleri ve bunların etkilerini analiz eder.	1	0	1 0
Modern devletler hukukunun ortaya çıkışında Westphalia (Vestfalya) Barışı nın rolünü kavrar.	1	0	1 0
Avrupa daki gelişmelere bağlı olarak Osmanlı idari, askerî ve ekonomik yapısında meydana gelen değişimleri anal	1	0	1 0
1700-1774 yılları arasındaki süreçte meydana gelen başlıca siyasi gelişmeleri tarih şeridi ve haritalar üzerinde göst	4	2	2 50
<b>Coğrafya-1</b>	<b>10</b>	<b>4</b>	<b>6 40</b>
Biyocoğrafyanın oluşumu ve azalmasında etkili olan faktörleri açıklar.	2	1	1 50
Madde döngüleri ve enerji akışını ekosistemin devamlılığı açısından analiz eder.	2	1	1 50
Ülkelerin farklı dönemlerde izledikleri nüfus politikaları ve sonuçlarını karşılaştırır.	2	1	1 50
Şehirleri fonksiyonel özellikleri açısından karşılaştırır.	1	0	1 0
Şehirlerin küresel ve bölgesel etkilerini fonksiyonel açıdan yorumlar.	1	1	0 100
Türkiye deki şehirleri fonksiyonlarına göre ayırır eder.	2	0	2 0
<b>Felsefe</b>	<b>5</b>	<b>0</b>	<b>5 0</b>
Felsefenin ortaya çıkışını hazırlayan düşünce ortamını açıklar.	2	0	2 0
Örnek felsefi metinlerden hareketle MÖ 6. yüzyıl-MS 2. yüzyıl filozoflarının felsefi görüşlerini analiz eder.	3	0	3 0
<b>Din Kül. ve Ahl. Bil.</b>	<b>5</b>	<b>0</b>	<b>0 0</b>
Dünya hayatı ile ahiret hayatı arasında ilişki kurar.	2	0	0 0
Cenaze uğurlama ile ilgili dini uygulamaları örneklerle açıklar.	2	0	0 0
Hayatı anlamlandırmada ahiret inancının önemini fark eder.	1	0	0 0
<b>TYT Matematik</b>	<b>30</b>	<b>0</b>	<b>1 0</b>
<b>Matematik-1</b>	<b>30</b>	<b>0</b>	<b>1 0</b>
Yönlü açıyı açıklar.	2	0	0 0
Trigonometrik fonksiyonları birim çember yardımıyla açıklar.	22	0	0 0
Trigonometrik fonksiyon grafiklerini çizer.	2	0	0 0
Sinüs, kosinüs, tanjant fonksiyonlarının ters fonksiyonlarını açıklar.	2	0	0 0
Kosinüs teoremiyle ilgili problemler çözer.	2	0	1 0

SINAV SONUÇ BELGESİ							
OSMANİYE / BAHÇE / Bahçe Anadolu İmam Hatip Lisesi							
Öğrenci				Numara		Sınıf	
METEHAN DEMİR				10		11C	
Puan Türü	Puan	Genel Ort.	Dereceler				
			Snf	Kurum	İlçe	İl	Genel
TYT	▼ 137,137	210,230	4	16	88	99	6920
Puanı Hesaplanan:			24	109	120	7910	
SÖZ	▼ 204,814	230,970	2	12	56	62	4302
Puanı Hesaplanan:			24	111	119	6999	
EA	▼ 115,872	194,380	5	18	92	103	7388
Puanı Hesaplanan:			25	114	126	8378	
Katılımlar:			8	25	114	126	8378

Ders	Soru	Doğru	Yanlış	Net	Başarı %	Sınıf Ort.	Kurum Ort.	Genel Ort.
Türkçe	30	6	14	2,50	8	▼ 3,59	▼ 6,70	▼ 8,89
Tarih-1	10	1	2	0,50	5	▲ 0,38	▼ 2,38	▼ 3,65
Coğrafya-1	10	7	1	6,75	68	▲ 3,75	▲ 3,96	▲ 2,73
Felsefe	5	3	1	2,75	55	▲ 1,59	▲ 1,91	▲ 2,23
Din Kül. ve Ahl. Bil.	5	4	1	3,75	75	▲ 0,81	▲ 1,97	▲ 2,66
TYT Sosyal	30	15	5	13,75	46	▲ 6,53	▲ 10,22	▲ 11,26
Matematik-1	30	0	1	-0,25	-1	▲ -0,39	▼ 0,33	▼ 7,24
<b>Toplam:</b>	<b>120</b>	<b>21</b>	<b>20</b>	<b>16,00</b>	<b>13</b>	<b>▲ 9,91</b>	<b>▼ 17,21</b>	<b>▼ 32,70</b>

Soru No	123456789012345678901234567890
TYT Türkçe	BDeDe deA c ac eD a c dbaD b
Cevap Anahtarı	A BDADABDCBACBDCADBDABDAECBCBDADC
TYT Sosyal	C c e BA BA dEBDe ACDBaDDE
Cevap Anahtarı	A AACEEAEADCBACBADAEBDBDADCBCDDE
TYT Matematik	a
Cevap Anahtarı	A BBDDABAABBEEDBEDBBBCEBCDCEBCA

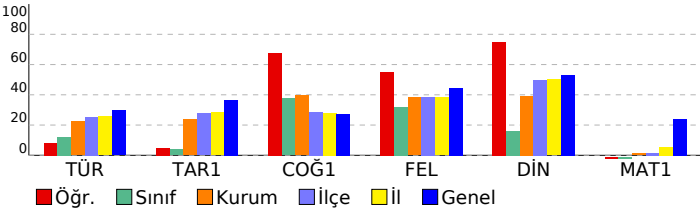

11 SINIF BİLGİ SARMAL 2				
DERSLERE GÖRE BAŞARI ANALİZİ				
	S	D	Y B%	
<b>TYT Türkçe</b>	<b>30</b>	<b>6</b>	<b>14</b>	<b>20</b>
<b>Türkçe</b>	<b>30</b>	<b>6</b>	<b>14</b>	<b>20</b>
Paragrafın Yardımcı Fikirleri (Düşünceleri)	1	1	0	100
Edebi Akımlar	1	1	0	100
HİKÂYE	4	1	2	25
Tanzimat Dönemi'nde Şiir	1	0	1	0
Servetifunun Dönemi şairlerini tanıır.	1	0	0	0
Şiirde ahengi sağlayan özellikleri/unsurları belirler.	2	1	0	50
Şiirin nazım biçimini ve nazım türünü tespit eder.	1	0	1	0
Saf Şiir	1	0	1	0
Şiirde edebiyat, sanat ve fikir akımlarının/anlayışlarının yansımalarını değerlendirir.	1	0	0	0
Şiirdeki mazmun, imge ve edebî sanatları belirleyerek bunların anlama katkısını değerlendirir.	1	0	1	0
Şiirde ahengi sağlayan özellikleri/unsurları belirir. Şiirdeki mazmun, imge ve edebî sanatları belirleyerek bunların	1	0	0	0
Şair ile şiir arasındaki ilişkiyi değerlendirir.	1	0	1	0
HİKÂYE Modernist hikâyelerin özelliklerini kavrar ve bu anlayışla eser veren yazarları bilir.	1	0	1	0
Toplumcu gerçekçi hikâyelerin özelliklerini kavrar ve bu anlayışla eser veren yazarları bilir. Bireyin iç dünyasını esa	1	0	0	0
Şair ile şiir arasındaki ilişkiyi değerlendirir. ŞİİR	1	0	1	0
ŞİİR Tanzimat Dönemi şairlerini tanıır.	1	1	0	100
Saf Şiir Fecriatî şairlerini tanıır.	1	0	0	0
Cümlenin Öğeleri	5	1	3	20
Yazım Kuralları	2	0	0	0
Noktalama İşaretlere	2	0	2	0
<b>TYT Sosyal</b>	<b>30</b>	<b>15</b>	<b>5</b>	<b>50</b>
<b>Tarih-1</b>	<b>10</b>	<b>1</b>	<b>2</b>	<b>10</b>
XVII. yüzyılda değişen siyasi rekabet içerisinde Osmanlı Devleti nin ittifak girişimlerini açıklar.	2	0	0	0
Denizcilik faaliyetlerinin içdenizlerde okyanuslara taşınmasının dünya siyasetine ve ticaretine etkilerini analiz eder.	1	1	0	100
Avrupa düşüncesinde meydana gelen değişimleri ve bunların etkilerini analiz eder.	1	0	0	0
Modern devletler hukukunun ortaya çıkışında Westphalia (Vestfalya) Barışı nın rolünü kavrar.	1	0	0	0
Avrupa daki gelişmelere bağlı olarak Osmanlı idari, askerî ve ekonomik yapısında meydana gelen değişimleri anal	1	0	1	0
1700-1774 yılları arasındaki süreçte meydana gelen başlıca siyasi gelişmeleri tarih şeridi ve haritalar üzerinde göst	4	0	1	0
<b>Coğrafya-1</b>	<b>10</b>	<b>7</b>	<b>1</b>	<b>70</b>
Biyocoğrafyanın oluşumu ve azalmasında etkili olan faktörleri açıklar.	2	2	0	100
Madde döngüleri ve enerji akışını ekosistemin devamlılığı açısından analiz eder.	2	1	0	50
Ülkelerin farklı dönemlerde izledikleri nüfus politikaları ve sonuçlarını karşılaştırır.	2	1	0	50
Şehirli fonksiyonel özellikleri açısından karşılaştırır.	1	0	1	0
Şehirlerin küresel ve bölgesel etkilerini fonksiyonel açıdan yorumlar.	1	1	0	100
Türkiye deki şehirleri fonksiyonlarına göre ayırır eder.	2	2	0	100
<b>Felsefe</b>	<b>5</b>	<b>3</b>	<b>1</b>	<b>60</b>
Felsefenin ortaya çıkışını hazırlayan düşünce ortamını açıklar.	2	0	1	0
Örnek felsefi metinlerden hareketle MÖ 6. yüzyıl-MS 2. yüzyıl filozoflarının felsefi görüşlerini analiz eder.	3	3	0	100
<b>Din Kül. ve Ahl. Bil.</b>	<b>5</b>	<b>4</b>	<b>1</b>	<b>80</b>
Dünya hayatı ile ahiret hayatı arasında ilişki kurar.	2	2	0	100
Cenaze uğurlama ile ilgili dini uygulamaları örneklerle açıklar.	2	1	1	50
Hayatı anlamlandırmada ahiret inancının önemini fark eder.	1	1	0	100
<b>TYT Matematik</b>	<b>30</b>	<b>0</b>	<b>1</b>	<b>0</b>
<b>Matematik-1</b>	<b>30</b>	<b>0</b>	<b>1</b>	<b>0</b>
Yönlü açıyı açıklar.	2	0	0	0
Trigonometrik fonksiyonları birim çember yardımıyla açıklar.	22	0	1	0
Trigonometrik fonksiyon grafiklerini çizer.	2	0	0	0
Sinüs, kosinüs, tanjant fonksiyonlarının ters fonksiyonlarını açıklar.	2	0	0	0
Kosinüs teoremiyle ilgili problemler çözer.	2	0	0	0

SINAV SONUÇ BELGESİ							
OSMANİYE / BAHÇE / Bahçe Anadolu İmam Hatip Lisesi							
Öğrenci				Numara		Sınıf	
ÖMER AKTAŞ				2202		11C	
Puan Türü	Puan	Genel Ort.	Dereceler				
			Snf	Kurum	İlçe	İl	Genel
TYT	▼ 144,972	210,230	2	13	78	89	6603
Puanı Hesaplanan:			24	109	120	7910	
SÖZ	▼ 201,282	230,970	3	14	64	70	4412
Puanı Hesaplanan:			24	111	119	6999	
EA	▼ 147,282	194,380	2	11	60	70	5955
Puanı Hesaplanan:			25	114	126	8378	
Katılımlar:			8	25	114	126	8378

Ders	Soru	Doğru	Yanlış	Net	Başarı %	Sınıf Ort.	Kurum Ort.	Genel Ort.
Türkçe	30	8	4	7,00	23	▲ 3,59	▲ 6,70	▼ 8,89
Tarih-1	10	1	1	0,75	8	▲ 0,38	▼ 2,38	▼ 3,65
Coğrafya-1	10	4	0	4,00	40	▲ 3,75	▲ 3,96	▲ 2,73
Felsefe	5	2	0	2,00	40	▲ 1,59	▲ 1,91	▼ 2,23
Din Kül. ve Ahl. Bil.	5	2	2	1,50	30	▲ 0,81	▼ 1,97	▼ 2,66
TYT Sosyal	30	9	3	8,25	28	▲ 6,53	▼ 10,22	▼ 11,26
Matematik-1	30	0	1	-0,25	-1	▲ -0,39	▼ 0,33	▼ 7,24
<b>Toplam:</b>	<b>120</b>	<b>17</b>	<b>8</b>	<b>15,00</b>	<b>13</b>	<b>▲ 9,91</b>	<b>▼ 17,21</b>	<b>▼ 32,70</b>

Soru No	123456789012345678901234567890
TYT Türkçe	B c a B e C D D E Ba D
Cevap Anahtarı	A BDADABDCBACBDCADBDABEBCBDBADC
TYT Sosyal	C b BAC A B C abDE
Cevap Anahtarı	A ACEEEAEADCBACBADAEBDBDADCBDCDE
TYT Matematik	d
Cevap Anahtarı	ABDDABAABBEEDBEDBBBCEBCDCEBCA

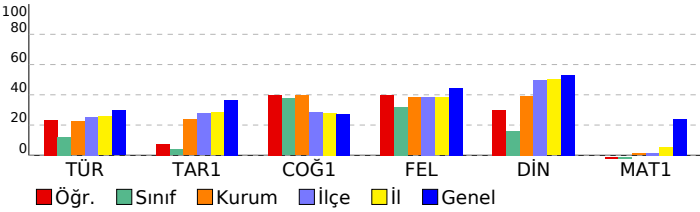

11 SINIF BİLGİ SARMAL 2		S	D	Y	B%
<b>DERSLERE GÖRE BAŞARI ANALİZİ</b>					
<b>TYT Türkçe</b>					
<b>Türkçe</b>					
Paragrafın Yardımcı Fikirleri (Düşünceleri)					
Edebi Akımlar					
HİKÂYE					
Tanzimat Dönemi'nde Şiir					
Servetifunun Dönemi şairlerini tanıtır.					
Şiirde ahengi sağlayan özellikleri/unsurları belirler.					
Şiirin nazım biçimini ve nazım türünü tespit eder.					
Saf Şiir					
Şiirde edebiyat, sanat ve fikir akımlarının/anlayışlarının yansımalarını değerlendirir.					
Şiirdeki mazmun, imge ve edebî sanatları belirleyerek bunların anlama katkısını değerlendirir.					
Şiirde ahengi sağlayan özellikleri/unsurları belirler. Şiirdeki mazmun, imge ve edebî sanatları belirleyerek bunların					
Şair ile şiir arasındaki ilişkiyi değerlendirir.					
HİKÂYE Modernist hikâyelerin özelliklerini kavrar ve bu anlayışla eser veren yazarları bilir.					
Toplumcu gerçekçi hikâyelerin özelliklerini kavrar ve bu anlayışla eser veren yazarları bilir. Bireyin iç dünyasını esa					
Şair ile şiir arasındaki ilişkiyi değerlendirir. ŞİİR					
ŞİİR Tanzimat Dönemi şairlerini tanıtır.					
Saf Şiir Fecriyatı şairlerini tanıtır.					
Cümlelerin Öğeleri					
Yazım Kuralları					
Noktalama İşaretleleri					
<b>TYT Sosyal</b>					
<b>Tarih-1</b>					
XVII. yüzyılda değişen siyasi rekabet içerisinde Osmanlı Devleti nin ittifak girişimlerini açıklar.					
Denizcilik faaliyetlerinin içdenizlerde okyanuslara taşınmasının dünya siyasetine ve ticaretine etkilerini analiz eder.					
Avrupa düşüncesinde meydana gelen değişimleri ve bunların etkilerini analiz eder.					
Modern devletler hukukunun ortaya çıkışında Westphalia (Vestfalya) Barışı nın rolünü kavrar.					
Avrupa daki gelişmelere bağlı olarak Osmanlı idari, askerî ve ekonomik yapısında meydana gelen değişimleri anal					
1700-1774 yılları arasındaki süreçte meydana gelen başlıca siyasi gelişmeleri tarih şeridi ve haritalar üzerinde göst					
<b>Coğrafya-1</b>					
Biyocoğrafyanın oluşumu ve azalmasında etkili olan faktörleri açıklar.					
Madde döngüleri ve enerji akışını ekosistemin devamlılığı açısından analiz eder.					
Ülkelerin farklı dönemlerde izledikleri nüfus politikaları ve sonuçlarını karşılaştırır.					
Şehirleri fonksiyonel özellikleri açısından karşılaştırır.					
Şehirlerin küresel ve bölgesel etkilerini fonksiyonel açıdan yorumlar.					
Türkiye deki şehirleri fonksiyonlarına göre ayırır eder.					
<b>Felsefe</b>					
Felsefenin ortaya çıkışını hazırlayan düşünce ortamını açıklar.					
Örnek felsefi metinlerden hareketle MÖ 6. yüzyıl-MS 2. yüzyıl filozoflarının felsefi görüşlerini analiz eder.					
<b>Din Kül. ve Ahl. Bil.</b>					
Dünya hayatı ile ahiret hayatı arasında ilişki kurar.					
Cenaze uğurlama ile ilgili dini uygulamaları örneklerle açıklar.					
Hayatı anlamlandırmada ahiret inancının önemini fark eder.					
<b>TYT Matematik</b>					
<b>Matematik-1</b>					
Yönlü açıyı açıklar.					
Trigonometrik fonksiyonları birim çember yardımıyla açıklar.					
Trigonometrik fonksiyon grafiklerini çizer.					
Sinüs, kosinüs, tanjant fonksiyonlarının ters fonksiyonlarını açıklar.					
Kosinüs teoremiyle ilgili problemler çözer.					

SINAV SONUÇ BELGESİ							
OSMANİYE / BAHÇE / Bahçe Anadolu İmam Hatip Lisesi							
Öğrenci			Numara		Sınıf		
REMZİCAN KARAKUŞ			2242		11C		
Puan Türü	Puan	Genel Ort.	Dereceler				
			Snf	Kurum	İlçe	İl	Genel
TYT	▼ 128,275	210,230	5	19	96	107	7252
Puanı Hesaplanan:			24	109	120	7910	
SÖZ	▼ 175,400	230,970	4	18	82	89	5277
Puanı Hesaplanan:			24	111	119	6999	
EA	▼ 132,517	194,380	4	17	78	89	6655
Puanı Hesaplanan:			25	114	126	8378	
Katılımlar:			8	25	114	126	8378

Ders	Soru	Doğru	Yanlış	Net	Başarı %	Sınıf Ort.	Kurum Ort.	Genel Ort.
Türkçe	30	9	11	6,25	21	▲ 3,59	▼ 6,70	▼ 8,89
Tarih-1	10	1	1	0,75	8	▲ 0,38	▼ 2,38	▼ 3,65
Coğrafya-1	10	6	3	5,25	53	▲ 3,75	▲ 3,96	▲ 2,73
Felsefe	5	0	0	0,00	0	▼ 1,59	▼ 1,91	▼ 2,23
Din Kül. ve Ahl. Bil.	5	0	4	-1,00	-20	▼ 0,81	▼ 1,97	▼ 2,66
TYT Sosyal	30	7	8	5,00	17	▼ 6,53	▼ 10,22	▼ 11,26
Matematik-1	30	0	7	-1,75	-6	▼ -0,39	▼ 0,33	▼ 7,24
<b>Toplam:</b>	<b>120</b>	<b>16</b>	<b>26</b>	<b>9,50</b>	<b>8</b>	<b>▼ 9,91</b>	<b>▼ 17,21</b>	<b>▼ 32,70</b>

Soru No	123456789012345678901234567890
TYT Türkçe	BebDAac Bca a aCADA ECd b
Cevap Anahtarı	A BDADABDCBACBDCADBDABEBCBBDADC
TYT Sosyal	A b BA eAaEaD abad
Cevap Anahtarı	A AACEEAEADCBACBADAEBDBDADBCDDE
TYT Matematik	c e a d abd
Cevap Anahtarı	A BBDDABABBEEDBEDBBBCEBCDCEBCA

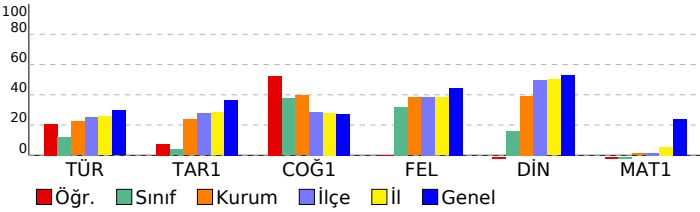

11 SINIF BİLGİ SARMAL 2				
DERSLERE GÖRE BAŞARI ANALİZİ				
	S	D	Y B%	
<b>TYT Türkçe</b>	<b>30</b>	<b>9</b>	<b>11</b>	<b>30</b>
<b>Türkçe</b>	<b>30</b>	<b>9</b>	<b>11</b>	<b>30</b>
Paragrafın Yardımcı Fikirleri (Düşünceleri)	1	1	0	100
Edebi Akımlar	1	0	1	0
HİKÂYE	4	1	2	25
Tanzimat Dönemi'nde Şiir	1	1	0	100
Servetifunun Dönemi şairlerini tanıır.	1	0	1	0
Şiirde ahengi sağlayan özellikleri/unsurları belirler.	2	0	2	0
Şiirin nazım biçimini ve nazım türünü tespit eder.	1	0	0	0
Saf Şiir	1	1	0	100
Şiirde edebiyat, sanat ve fikir akımlarının/anlayışlarının yansımalarını değerlendirir.	1	0	1	0
Şiirdeki mazmun, imge ve edebî sanatları belirleyerek bunların anlama katkısını değerlendirir.	1	0	0	0
Şiirde ahengi sağlayan özellikleri/unsurları belirir. Şiirdeki mazmun, imge ve edebî sanatları belirleyerek bunların	1	0	1	0
Şair ile şiir arasındaki ilişkiyi değerlendirir.	1	0	0	0
HİKÂYE Modernist hikâyelerin özelliklerini kavrar ve bu anlayışla eser veren yazarları bilir.	1	0	1	0
Toplumcu gerçekçi hikâyelerin özelliklerini kavrar ve bu anlayışla eser veren yazarları bilir. Bireyin iç dünyasını esa	1	1	0	100
Şair ile şiir arasındaki ilişkiyi değerlendirir. ŞİİR	1	1	0	100
ŞİİR Tanzimat Dönemi şairlerini tanıır.	1	1	0	100
Saf Şiir Fecriatî şairlerini tanıır.	1	0	1	0
Cümlenin Öğeleri	5	0	0	0
Yazım Kuralları	2	1	0	50
Noktalamalar İşaretleleri	2	1	1	50
<b>TYT Sosyal</b>	<b>30</b>	<b>7</b>	<b>8</b>	<b>23</b>
<b>Tarih-1</b>	<b>10</b>	<b>1</b>	<b>1</b>	<b>10</b>
XVII. yüzyılda değişen siyasi rekabet içerisinde Osmanlı Devleti nin ittifak girişimlerini açıklar.	2	1	0	50
Denizcilik faaliyetlerinin içdenizlerde okyanuslara taşınmasının dünya siyasetine ve ticaretine etkilerini analiz eder.	1	0	0	0
Avrupa düşüncesinde meydana gelen değişimleri ve bunların etkilerini analiz eder.	1	0	1	0
Modern devletler hukukunun ortaya çıkışında Westphalia (Vestfalya) Barışı nın rolünü kavrar.	1	0	0	0
Avrupa daki gelişmelere bağlı olarak Osmanlı idari, askerî ve ekonomik yapısında meydana gelen değişimleri anal	1	0	0	0
1700-1774 yılları arasındaki süreçte meydana gelen başlıca siyasi gelişmeleri tarih şeridi ve haritalar üzerinde göst	4	0	0	0
<b>Coğrafya-1</b>	<b>10</b>	<b>6</b>	<b>3</b>	<b>60</b>
Biyocoğrafyanın oluşumu ve azalmasında etkili olan faktörleri açıklar.	2	2	0	100
Madde döngüleri ve enerji akışını ekosistemin devamlılığı açısından analiz eder.	2	0	1	0
Ülkelerin farklı dönemlerde izledikleri nüfus politikaları ve sonuçlarını karşılaştırır.	2	1	1	50
Şehirli fonksiyonel özellikleri açısından karşılaştırır.	1	1	0	100
Şehirlerin küresel ve bölgesel etkilerini fonksiyonel açıdan yorumlar.	1	1	0	100
Türkiye deki şehirleri fonksiyonlarına göre ayırır eder.	2	1	1	50
<b>Felsefe</b>	<b>5</b>	<b>0</b>	<b>0</b>	<b>0</b>
Felsefenin ortaya çıkışını hazırlayan düşünce ortamını açıklar.	2	0	0	0
Örnek felsefi metinlerden hareketle MÖ 6. yüzyıl-MS 2. yüzyıl filozoflarının felsefi görüşlerini analiz eder.	3	0	0	0
<b>Din Kül. ve Ahl. Bil.</b>	<b>5</b>	<b>0</b>	<b>4</b>	<b>0</b>
Dünya hayatı ile ahiret hayatı arasında ilişki kurar.	2	0	1	0
Cenaze uğurlama ile ilgili dini uygulamaları örneklerle açıklar.	2	0	2	0
Hayatı anlamlandırmada ahiret inancının önemini fark eder.	1	0	1	0
<b>TYT Matematik</b>	<b>30</b>	<b>0</b>	<b>7</b>	<b>0</b>
<b>Matematik-1</b>	<b>30</b>	<b>0</b>	<b>7</b>	<b>0</b>
Yönlü açıyı açıklar.	2	0	1	0
Trigonometrik fonksiyonları birim çember yardımıyla açıklar.	22	0	6	0
Trigonometrik fonksiyon grafiklerini çizer.	2	0	0	0
Sinüs, kosinüs, tanjant fonksiyonlarının ters fonksiyonlarını açıklar.	2	0	0	0
Kosinüs teoremiyle ilgili problemler çözer.	2	0	0	0