

## OKUL TYT NET LİSTESİ (TYT sıralı)

															KATILIMLAR																				
															OKUL	İLÇE	İL	GENEL																	
İL		İLÇE		OKUL					SINAV ADI						OKUL	İLÇE	İL	GENEL																	
OSMANİYE		BAHÇE		Bahçe Anadolu İmam Hatip Lisesi					10 SINIF BİLGİ SARMAL 2						34	135	142	12896																	
Sıra	Ö.No	İsim	Sınıf	TYT Türkçe			TYT Sosyal					TYT Matematik			TYT Fen						Toplam			TYT											
				Türkçe			Tarih-1			Coğrafya-1			Felsefe			Din Kül. ve Ahl. Bil.			Matematik-1			Fizik			Kimya			Biyoloji			D Y N			Puan	Genel
				D	Y	N	D	Y	N	D	Y	N	D	Y	N	D	Y	N	D	Y	N	D	Y	N	D	Y	N	D	Y	N	D	Y	N	D	Y
Genel Ortalama				11,60	10,91	8,87	5,37	2,93	4,64	3,26	3,62	2,35	3,21	1,23	2,90	2,35	1,53	1,97	7,77	7,59	5,87	3,43	3,53	2,54	2,43	2,36	1,84	3,23	4,15	2,19	42,65	37,85	33,17	206,320	
Okul Ortalaması				8,94	15,50	5,07	3,38	5,09	2,11	2,47	5,71	1,04	2,00	1,97	1,51	1,88	1,97	1,39	3,00	10,35	0,41	0,97	5,00	-0,28	0,84	3,22	0,04	1,09	5,19	-0,20	24,57	54,00	11,09	138,900	
1	322	EDEBALI ÇELİK	10C	15	13	11,75	8	2	7,50	2	7	0,25	4	1	3,75	1	4	0,00	7	11	4,25	0	1	-0,25				37	39	27,25	195,068	6219			
2	380	BİLAL NADİR KALAY	10D	14	12	11,00	6	4	5,00	1	7	-0,75	3	2	2,50	2	2	1,50	6	9	3,75	1	4	0,00	0	3	-0,75	1	2	0,50	34	45	22,75	182,440	7157
3	223	ZİŞAN SALMAN	10A	12	18	7,50	3	7	1,25	5	5	3,75	4	1	3,75	2	3	1,25	8	11	5,25	0	8	-2,00	1	3	0,25	3	5	1,75	38	61	22,75	179,483	7364
4	220	KARDELEN KILIÇ	10A	13	10	10,50	5	4	4,00	1	7	-0,75	4	1	3,75	4	0	4,00	6	16	2,00	0	8	-2,00	2	7	0,25	2	8	0,00	37	61	21,75	174,493	7749
5	305	HAMZA AKSAY	10C	14	11	11,25	4	4	3,00	2	4	1,00	4	1	3,75	3	0	3,00	1	6	-0,50	3	4	2,00	0	1	-0,25	0	4	-1,00	31	35	22,25	169,415	8155
6	297	SERKAN AKOĞUL	10A	14	14	10,50	3	6	1,50	4	6	2,50	4	1	3,75	3	2	2,50	3	11	0,25	0	1	-0,25	1	0	1,00	0	3	-0,75	32	44	21,00	167,498	8287
7	279	SEHER YILMAZ	10B	15	14	11,50	5	5	3,75	5	5	3,75	0	5	-1,25	2	3	1,25	1	3	0,25	1	7	-0,75				2	6	0,50	31	48	19,00	165,335	8443
8	319	TALHA AÇIKGÖZ	10C	15	15	11,25	4	6	2,50	4	6	2,50	3	2	2,50	3	2	2,50	1	7	-0,75	0	1	-0,25							30	39	20,25	164,603	8511
9	340	ADEM AKYÜZ	10A	9	16	5,00	7	3	6,25	6	4	5,00	2	3	1,25	4	0	4,00													28	26	21,50	156,460	9197
10	262	EDA AKKAYA	10B	9	16	5,00	7	2	6,50	3	6	1,50	2	3	1,25	4	0	4,00	2	2	1,50	0	6	-1,50	1	3	0,25	0	7	-1,75	28	45	16,75	151,200	9636
11	0	MERYEM ABDULRAHİM	10B	11	12	8,00	4	4	3,00	6	4	5,00	2	3	1,25	3	2	2,50	1	9	-1,25	1	7	-0,75	2	6	0,50	1	9	-1,25	31	56	17,00	149,713	9774
12	327	MUSTAFA AKDENİZ	10C	10	14	6,50	7	3	6,25	2	7	0,25	2	2	1,50	2	3	1,25	4	13	0,75	0	6	-1,50	1	5	-0,25	2	6	0,50	30	59	15,25	148,595	9879
13	378	MEHMET ALİ YILMAZ	10D	9	18	4,50	4	6	2,50	3	7	1,25	3	2	2,50	3	1	2,75	1	1	0,75	4	4	3,00	0	5	-1,25	2	8	0,00	29	52	16,00	145,490	10131
14	311	ÖKKEŞ YİĞİT	10C	9	19	4,25	3	7	1,25	3	7	1,25	3	2	2,50	3	2	2,50	5	20	0,00	1	4	0,00	4	6	2,50	2	5	0,75	33	72	15,00	140,380	10508
15	214	KEVSER AKKOÇ	10A	9	15	5,25	5	4	4,00	2	8	0,00	3	2	2,50	3	0	3,00	2	7	0,25	1	4	0,00	0	4	-1,00	0	5	-1,25	25	49	12,75	139,403	10580
16	338	ÜMİTÇAN AKTÜRK	10C	9	14	5,50	5	5	3,75	1	5	-0,25	0	3	-0,75	2	3	1,25													17	30	9,50	131,815	11069
17	270	KEVSER SALMAN	10B	9	20	4,00	2	6	0,50	0	8	-2,00	4	0	4,00	1	2	0,50	2	5	0,75	0	5	-1,25	2	3	1,25	3	5	1,75	23	54	9,50	130,545	11144
18	309	MEHMET DEMİR	10C	6	14	2,50	4	4	3,00	4	4	3,00	2	3	1,25	2	2	1,50	4	14	0,50	1	8	-1,00	2	5	0,75	0	6	-1,50	25	60	10,00	128,453	11276
19	209	SEMİHA KILIÇ	10A	8	15	4,25	2	7	0,25	2	6	0,50	1	2	0,50	2	2	1,50										3	6	1,50	18	38	8,50	126,803	11380
20	258	KEVSER BOZDAĞ	10B	8	9	5,75	2	3	1,25	0	7	-1,75	2	1	1,75	0	2	-0,50	2	10	-0,50	1	5	-0,25	3	4	2,00	1	6	-0,50	19	47	7,25	125,835	11435
21	298	KIYIKOĞLU	10C	9	19	4,25	3	7	1,25	3	7	1,25	0	1	-0,25				2	6	0,50	1	6	-0,50							18	46	6,50	124,348	11510
22	225	NİSA KILIÇ	10A	8	15	4,25	2	7	0,25	1	9	-1,25	4	1	3,75	1	4	0,00	1	5	-0,25	0	4	-1,00	1	1	0,75	1	1	0,75	19	47	7,25	123,595	11541
23	238	NİSA SOYLU	10A	5	12	2,00	2	7	0,25	3	3	2,25	2	2	1,50	1	3	0,25	4	8	2,00	0	3	-0,75				0	7	-1,75	17	45	5,75	122,800	11593
24	386	SEMİH TATLI	10D	7	12	4,00	2	5	0,75	1	4	0,00	0	4	-1,00	1	2	0,50	2	5	0,75	1	4	0,00				2	7	0,25	16	43	5,25	121,735	11642
25	256	SUDE KARAKUŞ	10B	6	14	2,50	4	2	3,50	4	3	3,25				0	1	-0,25	2	11	-0,75	1	7	-0,75	0	1	-0,25	1	5	-0,25	18	44	7,00	118,325	11806
26	236	HASİBE NUR ÖZ	10A	7	14	3,50	1	7	-0,75	6	2	5,50	1	2	0,50	3	1	2,75	1	15	-2,75	1	5	-0,25	1	4	0,00	0	6	-1,50	21	56	7,00	114,710	11966
27	369	AKİFSARIKÖSE	10D	7	21	1,75	1	1	0,75	2	2	1,50	0	4	-1,00	2	3	1,25	2	5	0,75	0	2	-0,50	0	7	-1,75	1	6	-0,50	15	51	2,25	111,228	12085
28	278	BELİNAY SALMAN	10B	7	16	3,00	0	2	-0,50	0	5	-1,25	1	0	1,00				2	5	0,75	1	6	-0,50				0	7	-1,75	11	41	0,75	110,510	12099
29	277	EBRAR YILMAZ	10B	4	7	2,25	2	5	0,75	0	1	-0,25	0	1	-0,25	1	3	0,25	2	8	0,00	1	5	-0,25	0	4	-1,00				10	34	1,50	108,205	12166

## OKUL TYT NET LİSTESİ (TYT sıralı)

													KATILIMLAR																						
													OKUL	İLÇE	İL	GENEL																			
İL		İLÇE		OKUL						SINAV ADI						34	135	142	12896																
OSMANIYE		BAHÇE		Bahçe Anadolu İmam Hatip Lisesi						10 SINIF BİLGİ SARMAL 2																									
Sıra	Ö.No	İsim	Sınıf	TYT Türkçe			TYT Sosyal						TYT Matematik			TYT Fen						Toplam			TYT										
				Türkçe			Tarih-1			Coğrafya-1			Felsefe			Din Kül. ve Ahl. Bi.			Matematik-1			Fizik			Kimya			Biyoloji							
				D	Y	N	D	Y	N	D	Y	N	D	Y	N	D	Y	N	D	Y	N	D	Y	N	D	Y	N	D	Y	N	Puan	Genel			
Genel Ortalama				11,60	10,91	8,87	5,37	2,93	4,64	3,26	3,62	2,35	3,21	1,23	2,90	2,35	1,53	1,97	7,77	7,59	5,87	3,43	3,53	2,54	2,43	2,36	1,84	3,23	4,15	2,19	42,65	37,85	33,17	206,320	
Okul Ortalaması				8,94	15,50	5,07	3,38	5,09	2,11	2,47	5,71	1,04	2,00	1,97	1,51	1,88	1,97	1,39	3,00	10,35	0,41	0,97	5,00	-0,28	0,84	3,22	0,04	1,09	5,19	-0,20	24,57	54,00	11,09	138,900	
30	335	FERAMUZ ŞAH KALAY	10C	7	23	1,25	0	10	-2,50	2	8	0,00	1	4	0,00	1	4	0,00	8	22	2,50	2	8	0,00	1	9	-1,25	1	9	-1,25	23	97	-1,25	107,713	12184
31	304	ABDULKADIRSAY	10C	4	10	1,50	2	4	1,00	2	4	1,00				0	1	-0,25	2	9	-0,25	1	5	-0,25	0	1	-0,25	0	4	-1,00	11	38	1,50	105,978	12227
32	234	SENAN UR ÖZ KAN	10A	6	24	0,00	2	8	0,00	2	8	0,00	3	2	2,50	2	3	1,25	2	14	-1,50	3	7	1,25	1	5	-0,25	2	8	0,00	23	79	3,25	102,530	12292
33	371	BARİŞ AKSAY	10D	6	24	0,00	1	9	-1,25	0	10	-2,50	2	3	1,25	2	3	1,25	4	26	-2,50	4	6	2,50	2	8	0,00	2	8	0,00	23	97	-1,25		
34	337	MUSTAFA SOYLU	10C	3	27	-3,75	3	7	1,25	2	8	0,00	2	3	1,25	1	4	0,00	3	27	-3,75	1	9	-1,25	2	8	0,00	3	7	1,25	20	100	-5,00		

NET ORTALAMALARINA GÖRE KİYASLAMA

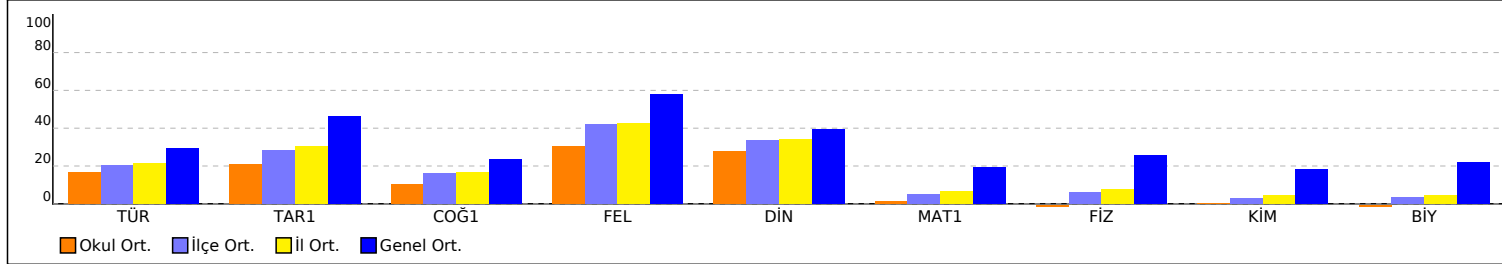

PUAN ORT. GÖRE KİYAS

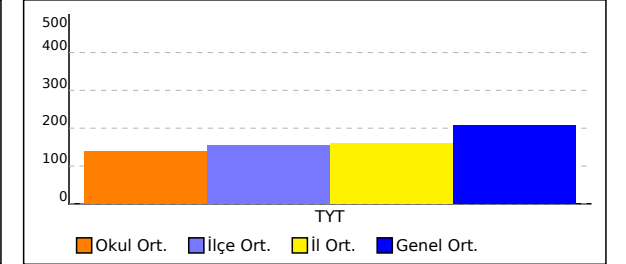

NET ORTALAMASINA GÖRE ŞUBE KARŞILAŞTIRMA

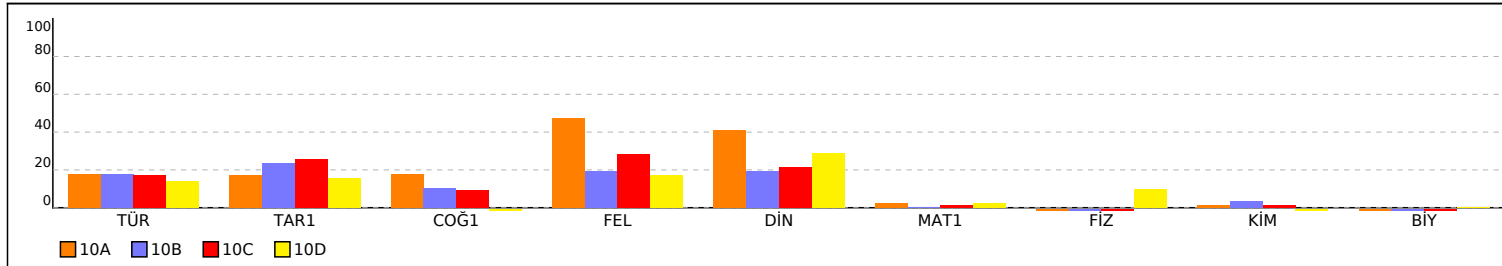

PUANA GÖRE ŞUBE KİYAS

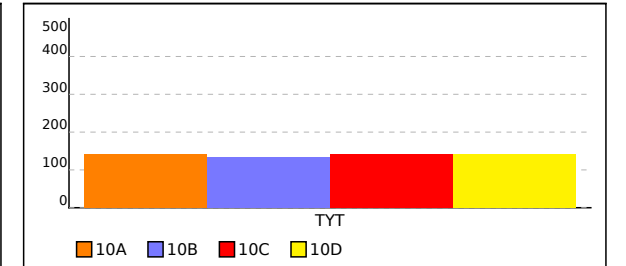

## 10A SINIFI TYT NET LİSTESİ (TYT sıralı)

İL		İLÇE		OKUL												SINAV ADI												KATILIMLAR							
OSMANIYE		BAHÇE		Bahçe Anadolu İmam Hatip Lisesi												10 SINIF BİLGİ SARMAL 2												OKUL		İLÇE		İL		GENEL	
				TYT Türkçe			TYT Sosyal						TYT Matematik			TYT Fen						Toplam			TYT										
Sıra	Ö.No	İsim	Sınıf	Türkçe			Tarih-1			Coğrafya-1			Felsefe			Din Kül. ve Ahl. Bi.			Matematik-1			Fizik			Kimya			Biyoloji			Puan			Genel	
				D	Y	N	D	Y	N	D	Y	N	D	Y	N	D	Y	N	D	Y	N	D	Y	N	D	Y	N	D	Y	N	D	Y	N	Puan	Genel
Genel Ortalama				11,60	10,91	8,87	5,37	2,93	4,64	3,26	3,62	2,35	3,21	1,23	2,90	2,35	1,53	1,97	7,77	7,59	5,87	3,43	3,53	2,54	2,43	2,36	1,84	3,23	4,15	2,19	42,65	37,85	33,17	206,320	
Okul Ortalaması				8,94	15,50	5,07	3,38	5,09	2,11	2,47	5,71	1,04	2,00	1,97	1,51	1,88	1,97	1,39	3,00	10,35	0,41	0,97	5,00	-0,28	0,84	3,22	0,04	1,09	5,19	-0,20	24,57	54,00	11,09	138,900	
SINIF: 10A																																			
1	223	ZİŞAN SALMAN	10A	12	18	7,50	3	7	1,25	5	5	3,75	4	1	3,75	2	3	1,25	8	11	5,25	0	8	-2,00	1	3	0,25	3	5	1,75	38	61	22,75	179,483	7364
2	220	KARDELEN KILIÇ	10A	13	10	10,50	5	4	4,00	1	7	-0,75	4	1	3,75	4	0	4,00	6	16	2,00	0	8	-2,00	2	7	0,25	2	8	0,00	37	61	21,75	174,493	7749
3	297	SERKAN AKOĞUL	10A	14	14	10,50	3	6	1,50	4	6	2,50	4	1	3,75	3	2	2,50	3	11	0,25	0	1	-0,25	1	0	1,00	0	3	-0,75	32	44	21,00	167,498	8287
4	340	ADEM AKYÜZ	10A	9	16	5,00	7	3	6,25	6	4	5,00	2	3	1,25	4	0	4,00													28	26	21,50	156,460	9197
5	214	KEVSER AKKOÇ	10A	9	15	5,25	5	4	4,00	2	8	0,00	3	2	2,50	3	0	3,00	2	7	0,25	1	4	0,00	0	4	-1,00	0	5	-1,25	25	49	12,75	139,403	10580
6	209	SEMİHA KILIÇ	10A	8	15	4,25	2	7	0,25	2	6	0,50	1	2	0,50	2	2	1,50										3	6	1,50	18	38	8,50	126,803	11380
7	225	NİSA KILIÇ	10A	8	15	4,25	2	7	0,25	1	9	-1,25	4	1	3,75	1	4	0,00	1	5	-0,25	0	4	-1,00	1	1	0,75	1	1	0,75	19	47	7,25	123,595	11541
8	238	NİSA SOYLU	10A	5	12	2,00	2	7	0,25	3	3	2,25	2	2	1,50	1	3	0,25	4	8	2,00	0	3	-0,75				0	7	-1,75	17	45	5,75	122,800	11593
9	236	HASİBE NUR ÖZ	10A	7	14	3,50	1	7	-0,75	6	2	5,50	1	2	0,50	3	1	2,75	1	15	-2,75	1	5	-0,25	1	4	0,00	0	6	-1,50	21	56	7,00	114,710	11966
10	234	SENAN UR ÖZ KAN	10A	6	24	0,00	2	8	0,00	2	8	0,00	3	2	2,50	2	3	1,25	2	14	-1,50	3	7	1,25	1	5	-0,25	2	8	0,00	23	79	3,25	102,530	12292

NET ORTALAMALARINA GÖRE KIYASLAMA

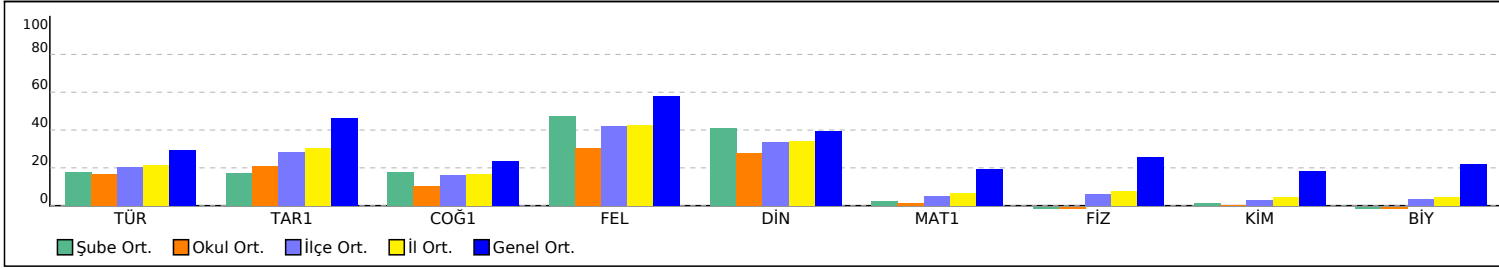

PUAN ORT. GÖRE KIYAS

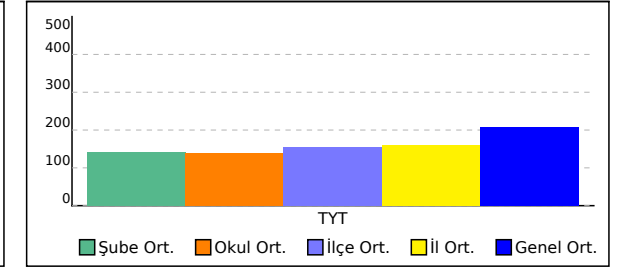

## 10B SINIFI TYT NET LİSTESİ (TYT sıralı)

													KATILIMLAR																						
İL		İLÇE		OKUL						SINAV ADI						OKUL	İLÇE	İL	GENEL																
OSMANİYE		BAHÇE		Bahçe Anadolu İmam Hatip Lisesi						10 SINIF BİLGİ SARMAL 2						34	135	142	12896																
Sıra	Ö.No	İsim	Sınıf	TYT Türkçe			TYT Sosyal						TYT Matematik			TYT Fen						Toplam			TYT										
				Türkçe			Tarih-1			Coğrafya-1			Felsefe			Din Kül. ve Ahl. Bi.			Matematik-1			Fizik			Kimya			Biyoloji			D Y N			Puan	Genel
				D	Y	N	D	Y	N	D	Y	N	D	Y	N	D	Y	N	D	Y	N	D	Y	N	D	Y	N	D	Y	N	D	Y	N	D	Y
Genel Ortalama				11,60	10,91	8,87	5,37	2,93	4,64	3,26	3,62	2,35	3,21	1,23	2,90	2,35	1,53	1,97	7,77	7,59	5,87	3,43	3,53	2,54	2,43	2,36	1,84	3,23	4,15	2,19	42,65	37,85	33,17	206,320	
Okul Ortalaması				8,94	15,50	5,07	3,38	5,09	2,11	2,47	5,71	1,04	2,00	1,97	1,51	1,88	1,97	1,39	3,00	10,35	0,41	0,97	5,00	-0,28	0,84	3,22	0,04	1,09	5,19	-0,20	24,57	54,00	11,09	138,900	

SINIF: 10B																																			
1	279	SEHER YILMAZ	10B	15	14	11,50	5	5	3,75	5	5	3,75	0	5	-1,25	2	3	1,25	1	3	0,25	1	7	-0,75				2	6	0,50	31	48	19,00	165,335	8443
2	262	EDA AKKAYA	10B	9	16	5,00	7	2	6,50	3	6	1,50	2	3	1,25	4	0	4,00	2	2	1,50	0	6	-1,50	1	3	0,25	0	7	-1,75	28	45	16,75	151,200	9636
3	0	MERYEM ABDULRAHİM	10B	11	12	8,00	4	4	3,00	6	4	5,00	2	3	1,25	3	2	2,50	1	9	-1,25	1	7	-0,75	2	6	0,50	1	9	-1,25	31	56	17,00	149,713	9774
4	270	KEVSER SALMAN	10B	9	20	4,00	2	6	0,50	0	8	-2,00	4	0	4,00	1	2	0,50	2	5	0,75	0	5	-1,25	2	3	1,25	3	5	1,75	23	54	9,50	130,545	11144
5	258	KEVSER BOZDAĞ	10B	8	9	5,75	2	3	1,25	0	7	-1,75	2	1	1,75	0	2	-0,50	2	10	-0,50	1	5	-0,25	3	4	2,00	1	6	-0,50	19	47	7,25	125,835	11435
6	256	SUDE KARAKUŞ	10B	6	14	2,50	4	2	3,50	4	3	3,25				0	1	-0,25	2	11	-0,75	1	7	-0,75	0	1	-0,25	1	5	-0,25	18	44	7,00	118,325	11806
7	278	BELİNAY SALMAN	10B	7	16	3,00	0	2	-0,50	0	5	-1,25	1	0	1,00				2	5	0,75	1	6	-0,50				0	7	-1,75	11	41	0,75	110,510	12099
8	277	EBRAR YILMAZ	10B	4	7	2,25	2	5	0,75	0	1	-0,25	0	1	-0,25	1	3	0,25	2	8	0,00	1	5	-0,25	0	4	-1,00				10	34	1,50	108,205	12166

NET ORTALAMALARINA GÖRE KIYASLAMA

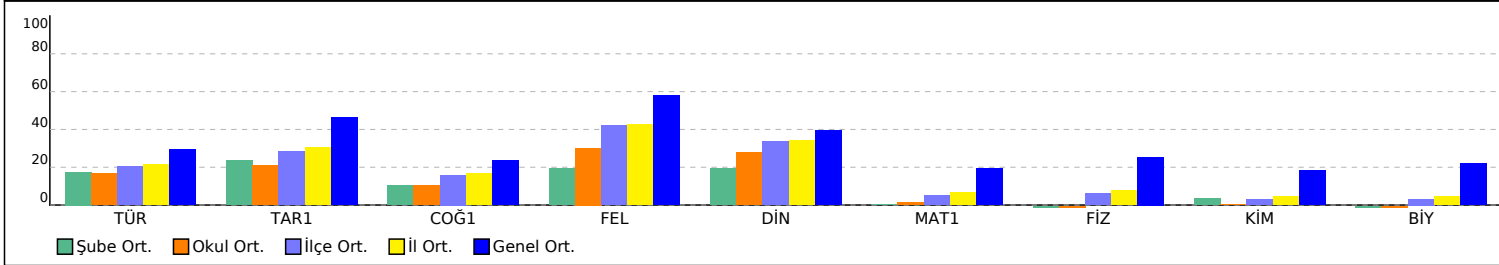

PUAN ORT. GÖRE KIYAS

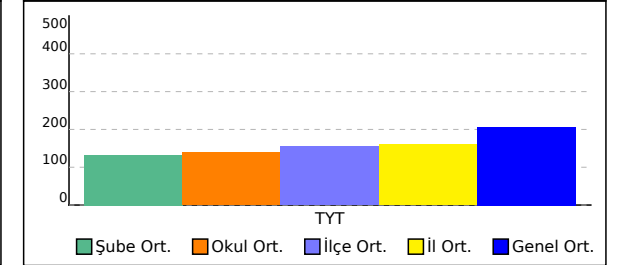

## 10C SINIFI TYT NET LİSTESİ (TYT sıralı)

															KATILIMLAR																								
İL		İLÇE		OKUL						SINAV ADI						OKUL	İLÇE	İL	GENEL																				
OSMANİYE		BAHÇE		Bahçe Anadolu İmam Hatip Lisesi						10 SINIF BİLGİ SARMAL 2						34	135	142	12896																				
Sıra	Ö.No	İsim	Sınıf	TYT Türkçe			TYT Sosyal						TYT Matematik			TYT Fen						Toplam			TYT														
				Türkçe			Tarih-1		Coğrafya-1		Felsefe		Din Kül. ve Ahl. Bil.		Matematik-1			Fizik			Kimya			Biyoloji			Puan Genel												
				D	Y	N	D	Y	N	D	Y	N	D	Y	N	D	Y	N	D	Y	N	D	Y	N	D	Y	N	D	Y	N	Puan	Genel							
Genel Ortalama				11,60	10,91	8,87	5,37	2,93	4,64	3,26	3,62	2,35	3,21	1,23	2,90	2,35	1,53	1,97	7,77	7,59	5,87	3,43	3,53	2,54	2,43	2,36	1,84	3,23	4,15	2,19	42,65	37,85	33,17	206,320					
Okul Ortalaması				8,94	15,50	5,07	3,38	5,09	2,11	2,47	5,71	1,04	2,00	1,97	1,51	1,88	1,97	1,39	3,00	10,35	0,41	0,97	5,00	-0,28	0,84	3,22	0,04	1,09	5,19	-0,20	24,57	54,00	11,09	138,900					
SINIF: 10C																																							
1	322	EDEBALI ÇELİK	10C	15	13	11,75	8	2	7,50	2	7	0,25	4	1	3,75	1	4	0,00	7	11	4,25	0	1	-0,25							37	39	27,25	195,068	6219				
2	305	HAMZA AKSAY	10C	14	11	11,25	4	4	3,00	2	4	1,00	4	1	3,75	3	0	3,00	1	6	-0,50	3	4	2,00	0	1	-0,25	0	4	-1,00	31	35	22,25	169,415	8155				
3	319	TALHA AÇIKGÖZ	10C	15	15	11,25	4	6	2,50	4	6	2,50	3	2	2,50	3	2	2,50	1	7	-0,75	0	1	-0,25							30	39	20,25	164,603	8511				
4	327	MUSTAFA AKDENİZ	10C	10	14	6,50	7	3	6,25	2	7	0,25	2	2	1,50	2	3	1,25	4	13	0,75	0	6	-1,50	1	5	-0,25	2	6	0,50	30	59	15,25	148,595	9879				
5	311	ÖKKEŞ YİĞİT	10C	9	19	4,25	3	7	1,25	3	7	1,25	3	2	2,50	3	2	2,50	5	20	0,00	1	4	0,00	4	6	2,50	2	5	0,75	33	72	15,00	140,380	10508				
6	338	ÜMİTÇAN AKTÜRK	10C	9	14	5,50	5	5	3,75	1	5	-0,25	0	3	-0,75	2	3	1,25													17	30	9,50	131,815	11069				
7	309	MEHMET DEMİR	10C	6	14	2,50	4	4	3,00	4	4	3,00	2	3	1,25	2	2	1,50	4	14	0,50	1	8	-1,00	2	5	0,75	0	6	-1,50	25	60	10,00	128,453	11276				
8	298	KIYIKOĞLU	10C	9	19	4,25	3	7	1,25	3	7	1,25	0	1	-0,25				2	6	0,50	1	6	-0,50							18	46	6,50	124,348	11510				
9	335	FERAMUZ ŞAH KALAY	10C	7	23	1,25	0	10	-2,50	2	8	0,00	1	4	0,00	1	4	0,00	8	22	2,50	2	8	0,00	1	9	-1,25	1	9	-1,25	23	97	-1,25	107,713	12184				
10	304	ABDULKADİRSAY	10C	4	10	1,50	2	4	1,00	2	4	1,00				0	1	-0,25	2	9	-0,25	1	5	-0,25	0	1	-0,25	0	4	-1,00	11	38	1,50	105,978	12227				
11	337	MUSTAFA SOYLU	10C	3	27	-3,75	3	7	1,25	2	8	0,00	2	3	1,25	1	4	0,00	3	27	-3,75	1	9	-1,25	2	8	0,00	3	7	1,25	20	100	-5,00						

NET ORTALAMALARINA GÖRE KIYASLAMA

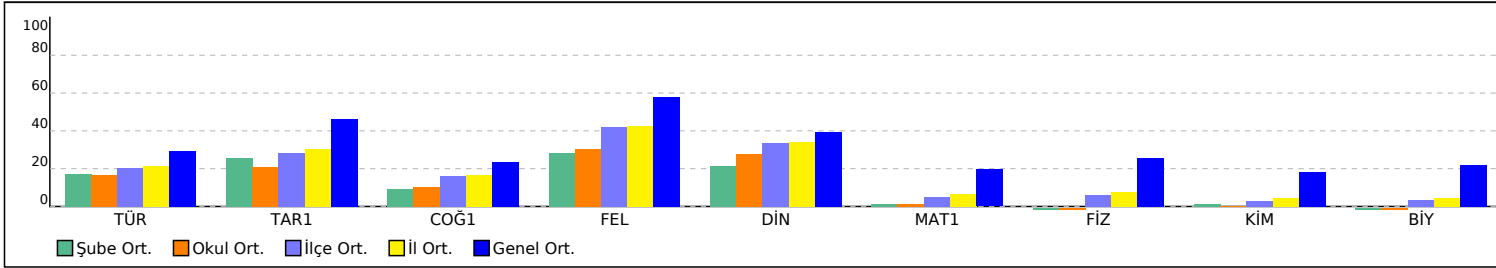

PUAN ORT. GÖRE KIYAS

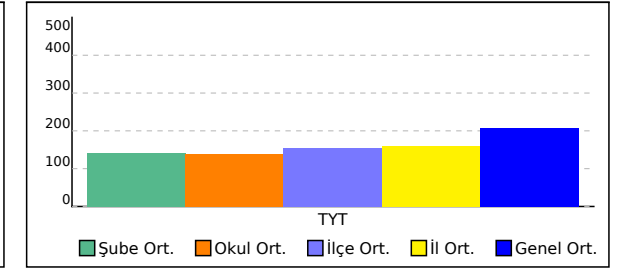

## 10D SINIFI TYT NET LİSTESİ (TYT sıralı)

													KATILIMLAR																										
İL		İLÇE		OKUL					SINAV ADI					OKUL	İLÇE	İL	GENEL																						
OSMANİYE		BAHÇE		Bahçe Anadolu İmam Hatip Lisesi					10 SINIF BİLGİ SARMAL 2					34	135	142	12896																						
Sıra	Ö.No	İsim	Sınıf	TYT Türkçe			TYT Sosyal					TYT Matematik			TYT Fen					Toplam			TYT																
				Türkçe			Tarih-1			Coğrafya-1			Felsefe			Din Kül. ve Ahl. Bi.			Matematik-1			Fizik			Kimya			Biyoloji			D Y N			Puan	Genel				
				D	Y	N	D	Y	N	D	Y	N	D	Y	N	D	Y	N	D	Y	N	D	Y	N	D	Y	N	D	Y	N	D	Y	N						
Genel Ortalama				11,60	10,91	8,87	5,37	2,93	4,64	3,26	3,62	2,35	3,21	1,23	2,90	2,35	1,53	1,97	7,77	7,59	5,87	3,43	3,53	2,54	2,43	2,36	1,84	3,23	4,15	2,19	42,65	37,85	33,17	206,320					
Okul Ortalaması				8,94	15,50	5,07	3,38	5,09	2,11	2,47	5,71	1,04	2,00	1,97	1,51	1,88	1,97	1,39	3,00	10,35	0,41	0,97	5,00	-0,28	0,84	3,22	0,04	1,09	5,19	-0,20	24,57	54,00	11,09	138,900					
SINIF: 10D																																							
1	380	BİLAL NADİR KALAY	10D	14	12	11,00	6	4	5,00	1	7	-0,75	3	2	2,50	2	2	1,50	6	9	3,75	1	4	0,00	0	3	-0,75	1	2	0,50	34	45	22,75	182,440	7157				
2	378	MEHMET ALİ YILMAZ	10D	9	18	4,50	4	6	2,50	3	7	1,25	3	2	2,50	3	1	2,75	1	1	0,75	4	4	3,00	0	5	-1,25	2	8	0,00	29	52	16,00	145,490	10131				
3	386	SEMİH TATLI	10D	7	12	4,00	2	5	0,75	1	4	0,00	0	4	-1,00	1	2	0,50	2	5	0,75	1	4	0,00				2	7	0,25	16	43	5,25	121,735	11642				
4	369	AKİFSARIKÖSE	10D	7	21	1,75	1	1	0,75	2	2	1,50	0	4	-1,00	2	3	1,25	2	5	0,75	0	2	-0,50	0	7	-1,75	1	6	-0,50	15	51	2,25	111,228	12085				
5	371	BARIŞ AKSAY	10D	6	24	0,00	1	9	-1,25	0	10	-2,50	2	3	1,25	2	3	1,25	4	26	-2,50	4	6	2,50	2	8	0,00	2	8	0,00	23	97	-1,25						

NET ORTALAMALARINA GÖRE KIYASLAMA

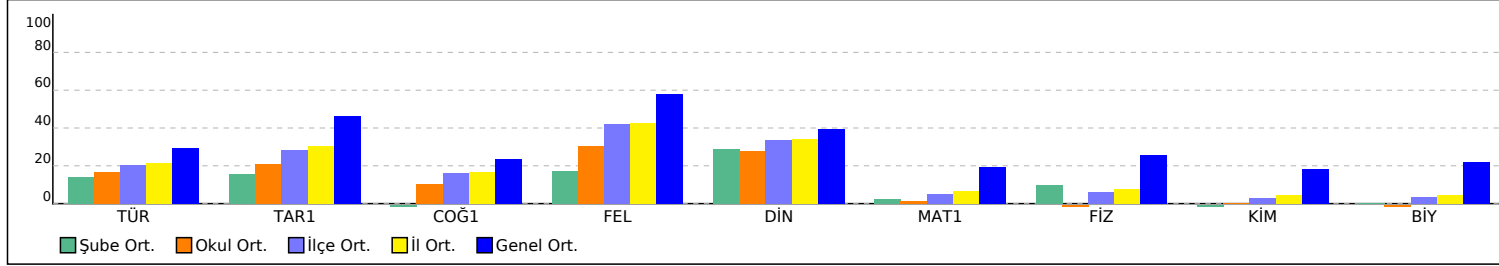

PUAN ORT. GÖRE KIYAS

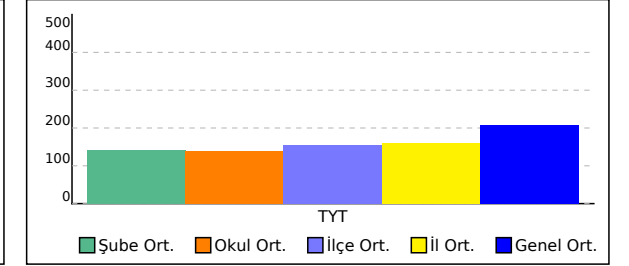

## OKUL SÖZEL NET LİSTESİ (Puan-1 sıralı)

İL		İLÇE		OKUL														SINAV ADI												KATILIMLAR					
																														OKUL	İLÇE	İL	GENEL		
OSMANİYE		BAHÇE		Bahçe Anadolu İmam Hatip Lisesi														10 SINIF BİLGİ SARMAL 2												34	135	142	12896		
Sıra	Ö.No	İsim	Sınıf	TYT Türkçe			TYT Sosyal									TYT Matematik			TYT Fen						Toplam			TYT							
				Türkçe			Tarih-1			Coğrafya-1			Felsefe Din			Kül. ve Ahl.			Matematik-1			Fizik			Kimya			Biyoloji			Puan			Genel	
				D	Y	N	D	Y	N	D	Y	N	D	Y	N	D	Y	N	D	Y	N	D	Y	N	D	Y	N	D	Y	N	D	Y	N	D	Y
Genel Ortalama				11,60	10,91	8,87	5,37	2,93	4,64	3,26	3,62	2,35	3,21	1,23	2,90	2,35	1,53	1,97	7,77	7,59	5,87	3,43	3,53	2,54	2,43	2,36	1,84	3,23	4,15	2,19	42,65	37,85	33,17	206,3	
Okul Ortalaması				8,94	15,50	5,07	3,38	5,09	2,11	2,47	5,71	1,04	2,00	1,97	1,51	1,88	1,97	1,39	3,00	10,35	0,41	0,97	5,00	-0,28	0,84	3,22	0,04	1,09	5,19	-0,20	24,57	54,00	11,09	138,9	
1	322	EDEBALI ÇELİK	10C	15	13	11,75	8	2	7,50	2	7	0,25	4	1	3,75	1	4	0,00	7	11	4,25	0	1	-0,25							37	39	27,25	195,1	6219
2	380	BİLAL NADİR KALAY	10D	14	12	11,00	6	4	5,00	1	7	-0,75	3	2	2,50	2	2	1,50	6	9	3,75	1	4	0,00	0	3	-0,75	1	2	0,50	34	45	22,75	182,4	7157
3	223	ZİŞAN SALMAN	10A	12	18	7,50	3	7	1,25	5	5	3,75	4	1	3,75	2	3	1,25	8	11	5,25	0	8	-2,00	1	3	0,25	3	5	1,75	38	61	22,75	179,5	7364
4	220	KARDELEN KILIÇ	10A	13	10	10,50	5	4	4,00	1	7	-0,75	4	1	3,75	4	0	4,00	6	16	2,00	0	8	-2,00	2	7	0,25	2	8	0,00	37	61	21,75	174,5	7749
5	305	HAMZA AKSAY	10C	14	11	11,25	4	4	3,00	2	4	1,00	4	1	3,75	3	0	3,00	1	6	-0,50	3	4	2,00	0	1	-0,25	0	4	-1,00	31	35	22,25	169,4	8155
6	297	SERKAN AKOĞUL	10A	14	14	10,50	3	6	1,50	4	6	2,50	4	1	3,75	3	2	2,50	3	11	0,25	0	1	-0,25	1	0	1,00	0	3	-0,75	32	44	21,00	167,5	8287
7	279	SEHER YILMAZ	10B	15	14	11,50	5	5	3,75	5	5	3,75	0	5	-1,25	2	3	1,25	1	3	0,25	1	7	-0,75				2	6	0,50	31	48	19,00	165,3	8443
8	319	TALHA AÇIKGÖZ	10C	15	15	11,25	4	6	2,50	4	6	2,50	3	2	2,50	3	2	2,50	1	7	-0,75	0	1	-0,25							30	39	20,25	164,6	8511
9	340	ADEM AKYÜZ	10A	9	16	5,00	7	3	6,25	6	4	5,00	2	3	1,25	4	0	4,00													28	26	21,50	156,5	9197
10	262	EDA AKKAYA	10B	9	16	5,00	7	2	6,50	3	6	1,50	2	3	1,25	4	0	4,00	2	2	1,50	0	6	-1,50	1	3	0,25	0	7	-1,75	28	45	16,75	151,2	9636
11	0	MERYEM ABDULRAHİM	10B	11	12	8,00	4	4	3,00	6	4	5,00	2	3	1,25	3	2	2,50	1	9	-1,25	1	7	-0,75	2	6	0,50	1	9	-1,25	31	56	17,00	149,7	9774
12	327	MUSTAFA AKDENİZ	10C	10	14	6,50	7	3	6,25	2	7	0,25	2	2	1,50	2	3	1,25	4	13	0,75	0	6	-1,50	1	5	-0,25	2	6	0,50	30	59	15,25	148,6	9879
13	378	MEHMET ALİ YILMAZ	10D	9	18	4,50	4	6	2,50	3	7	1,25	3	2	2,50	3	1	2,75	1	1	0,75	4	4	3,00	0	5	-1,25	2	8	0,00	29	52	16,00	145,5	10131
14	311	ÖKKEŞ YİĞİT	10C	9	19	4,25	3	7	1,25	3	7	1,25	3	2	2,50	3	2	2,50	5	20	0,00	1	4	0,00	4	6	2,50	2	5	0,75	33	72	15,00	140,4	10508
15	214	KEVSER AKKOÇ	10A	9	15	5,25	5	4	4,00	2	8	0,00	3	2	2,50	3	0	3,00	2	7	0,25	1	4	0,00	0	4	-1,00	0	5	-1,25	25	49	12,75	139,4	10580
16	338	ÜMİTCAN AKTÜRK	10C	9	14	5,50	5	5	3,75	1	5	-0,25	0	3	-0,75	2	3	1,25													17	30	9,50	131,8	11069
17	270	KEVSER SALMAN	10B	9	20	4,00	2	6	0,50	0	8	-2,00	4	0	4,00	1	2	0,50	2	5	0,75	0	5	-1,25	2	3	1,25	3	5	1,75	23	54	9,50	130,5	11144
18	309	MEHMET DEMİR	10C	6	14	2,50	4	4	3,00	4	4	3,00	2	3	1,25	2	2	1,50	4	14	0,50	1	8	-1,00	2	5	0,75	0	6	-1,50	25	60	10,00	128,5	11276
19	209	SEMİHA KILIÇ	10A	8	15	4,25	2	7	0,25	2	6	0,50	1	2	0,50	2	2	1,50										3	6	1,50	18	38	8,50	126,8	11380
20	258	KEVSER BOZDAĞ	10B	8	9	5,75	2	3	1,25	0	7	-1,75	2	1	1,75	0	2	-0,50	2	10	-0,50	1	5	-0,25	3	4	2,00	1	6	-0,50	19	47	7,25	125,8	11435
21	298	KIYIKOĞLU	10C	9	19	4,25	3	7	1,25	3	7	1,25	0	1	-0,25				2	6	0,50	1	6	-0,50							18	46	6,50	124,3	11510
22	225	NİSA KILIÇ	10A	8	15	4,25	2	7	0,25	1	9	-1,25	4	1	3,75	1	4	0,00	1	5	-0,25	0	4	-1,00	1	1	0,75	1	1	0,75	19	47	7,25	123,6	11541
23	238	NİSA SOYLU	10A	5	12	2,00	2	7	0,25	3	3	2,25	2	2	1,50	1	3	0,25	4	8	2,00	0	3	-0,75				0	7	-1,75	17	45	5,75	122,8	11593
24	386	SEMİH TATLI	10D	7	12	4,00	2	5	0,75	1	4	0,00	0	4	-1,00	1	2	0,50	2	5	0,75	1	4	0,00				2	7	0,25	16	43	5,25	121,7	11642
25	256	SUDE KARAKUŞ	10B	6	14	2,50	4	2	3,50	4	3	3,25				0	1	-0,25	2	11	-0,75	1	7	-0,75	0	1	-0,25	1	5	-0,25	18	44	7,00	118,3	11806
26	236	HASİBE NUR ÖZ	10A	7	14	3,50	1	7	-0,75	6	2	5,50	1	2	0,50	3	1	2,75	1	15	-2,75	1	5	-0,25	1	4	0,00	0	6	-1,50	21	56	7,00	114,7	11966
27	369	AKİFSARIKÖSE	10D	7	21	1,75	1	1	0,75	2	2	1,50	0	4	-1,00	2	3	1,25	2	5	0,75	0	2	-0,50	0	7	-1,75	1	6	-0,50	15	51	2,25	111,2	12085
28	278	BELİNAY SALMAN	10B	7	16	3,00	0	2	-0,50	0	5	-1,25	1	0	1,00				2	5	0,75	1	6	-0,50				0	7	-1,75	11	41	0,75	110,5	12099
29	277	EBRAR YILMAZ	10B	4	7	2,25	2	5	0,75	0	1	-0,25	0	1	-0,25	1	3	0,25	2	8	0,00	1	5	-0,25	0	4	-1,00				10	34	1,50	108,2	12166

## OKUL SÖZEL NET LİSTESİ (Puan-1 sıralı)

İL		İLÇE		OKUL														SINAV ADI												KATILIMLAR															
																														OKUL	İLÇE	İL	GENEL												
OSMANİYE		BAHÇE		Bahçe Anadolu İmam Hatip Lisesi														10 SINIF BİLGİ SARMAL 2												34	135	142	12896												
Sıra	Ö.No	İsim	Sınıf	TYT Türkçe									TYT Sosyal									TYT Matematik									TYT Fen									Toplam			TYT		
				Türkçe			Tarih-1			Coğrafya-1			Felsefe Din			Kül. ve Ahl.			Matematik-1			Fizik			Kimya			Biyoloji			Puan			Genel											
				D	Y	N	D	Y	N	D	Y	N	D	Y	N	D	Y	N	D	Y	N	D	Y	N	D	Y	N	D	Y	N	D	Y	N	D	Y	N	D	Y	N						
Genel Ortalama				11,60	10,91	8,87	5,37	2,93	4,64	3,26	3,62	2,35	3,21	1,23	2,90	2,35	1,53	1,97	7,77	7,59	5,87	3,43	3,53	2,54	2,43	2,36	1,84	3,23	4,15	2,19	42,65	37,85	33,17	206,3											
Okul Ortalaması				8,94	15,50	5,07	3,38	5,09	2,11	2,47	5,71	1,04	2,00	1,97	1,51	1,88	1,97	1,39	3,00	10,35	0,41	0,97	5,00	-0,28	0,84	3,22	0,04	1,09	5,19	-0,20	24,57	54,00	11,09	138,9											
30	335	FERAMUZ ŞAH KALAY	10C	7	23	1,25	0	10	-2,50	2	8	0,00	1	4	0,00	1	4	0,00	8	22	2,50	2	8	0,00	1	9	-1,25	1	9	-1,25	23	97	-1,25	107,7			12184								
31	304	ABDULKADİRSAY	10C	4	10	1,50	2	4	1,00	2	4	1,00				0	1	-0,25	2	9	-0,25	1	5	-0,25	0	1	-0,25	0	4	-1,00	11	38	1,50	106,0			12227								
32	234	SENAN UR ÖZ KAN	10A	6	24	0,00	2	8	0,00	2	8	0,00	3	2	2,50	2	3	1,25	2	14	-1,50	3	7	1,25	1	5	-0,25	2	8	0,00	23	79	3,25	102,5			12292								
33	371	BARİŞ AKSAY	10D	6	24	0,00	1	9	-1,25	0	10	-2,50	2	3	1,25	2	3	1,25	4	26	-2,50	4	6	2,50	2	8	0,00	2	8	0,00	23	97	-1,25												
34	337	MUSTAFA SOYLU	10C	3	27	-3,75	3	7	1,25	2	8	0,00	2	3	1,25	1	4	0,00	3	27	-3,75	1	9	-1,25	2	8	0,00	3	7	1,25	20	100	-5,00												

NET ORTALAMALARINA GÖRE KIYASLAMA

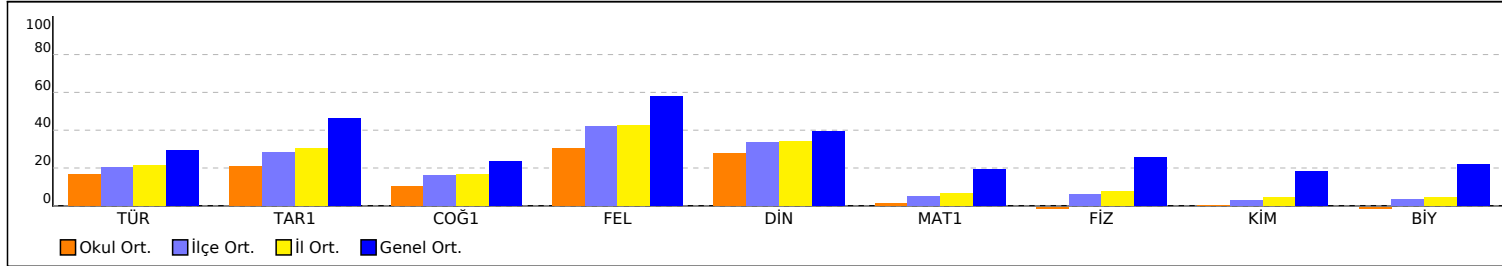

PUAN ORT. GÖRE KIYAS

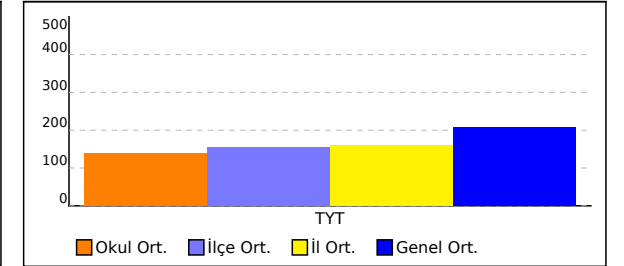

NET ORTALAMASINA GÖRE ŞUBE KARŞILAŞTIRMA

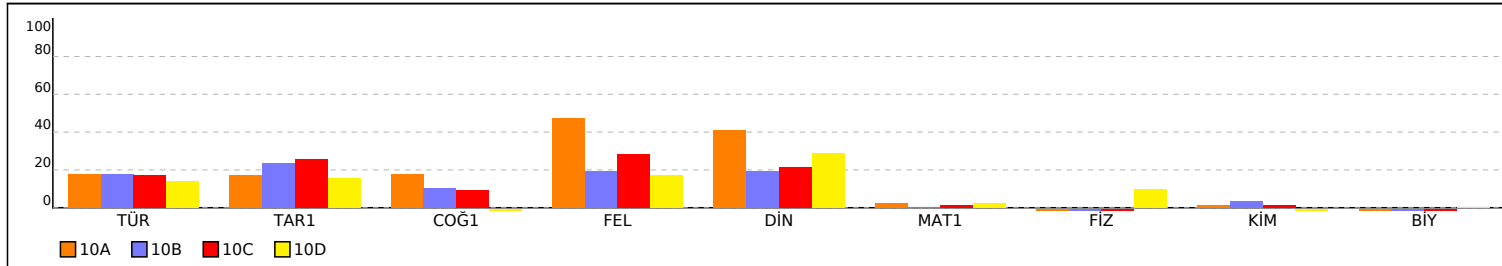

PUANA GÖRE ŞUBE KIYAS

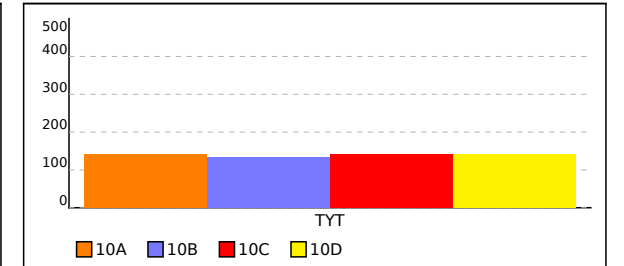



# 10A SINIFI SÖZEL NET LİSTESİ (Puan-1 sıralı)

İL		İLÇE		OKUL													SINAV ADI												KATILIMLAR							
OSMANIYE		BAHÇE		Bahçe Anadolu İmam Hatip Lisesi													10 SINIF BİLGİ SARMAL 2												OKUL	İLÇE	İL	GENEL				
																													34	135	142	12896				
Sıra	Ö.No	İsim	Sınıf	TYT Türkçe			TYT Sosyal									TYT Matematik			TYT Fen						Toplam			TYT								
				Türkçe			Tarih-1			Coğrafya-1			Felsefe Din			Kül. ve Ahl.			Matematik-1			Fizik		Kimya		Biyoloji		Puan			Genel					
				D	Y	N	D	Y	N	D	Y	N	D	Y	N	D	Y	N	D	Y	N	D	Y	N	D	Y	N	D	Y	N	D	Y	N	Puan		Genel
Genel Ortalama				11,60	10,91	8,87	5,37	2,93	4,64	3,26	3,62	2,35	3,21	1,23	2,90	2,35	1,53	1,97	7,77	7,59	5,87	3,43	3,53	2,54	2,43	2,36	1,84	3,23	4,15	2,19	42,65	37,85	33,17	206,3		
Okul Ortalaması				8,94	15,50	5,07	3,38	5,09	2,11	2,47	5,71	1,04	2,00	1,97	1,51	1,88	1,97	1,39	3,00	10,35	0,41	0,97	5,00	-0,28	0,84	3,22	0,04	1,09	5,19	-0,20	24,57	54,00	11,09	138,9		

SINIF: 10A																																												
1	223	ZİŞAN SALMAN	10A	12	18	7,50	3	7	1,25	5	5	3,75	4	1	3,75	2	3	1,25	8	11	5,25	0	8	-2,00	1	3	0,25	3	5	1,75	38	61	22,75	179,5		7364								
2	220	KARDELEN KILIÇ	10A	13	10	10,50	5	4	4,00	1	7	-0,75	4	1	3,75	4	0	4,00	6	16	2,00	0	8	-2,00	2	7	0,25	2	8	0,00	37	61	21,75	174,5		7749								
3	297	SERKAN AKOĞUL	10A	14	14	10,50	3	6	1,50	4	6	2,50	4	1	3,75	3	2	2,50	3	11	0,25	0	1	-0,25	1	0	1,00	0	3	-0,75	32	44	21,00	167,5		8287								
4	340	ADEM AKYÜZ	10A	9	16	5,00	7	3	6,25	6	4	5,00	2	3	1,25	4	0	4,00																	28		26		21,50		156,5		9197	
5	214	KEVSER AKKOÇ	10A	9	15	5,25	5	4	4,00	2	8	0,00	3	2	2,50	3	0	3,00	2	7	0,25	1	4	0,00	0	4	-1,00	0	5	-1,25	25	49	12,75	139,4		10580								
6	209	SEMİHA KILIÇ	10A	8	15	4,25	2	7	0,25	2	6	0,50	1	2	0,50	2	2	1,50																	18		38		8,50		126,8		11380	
7	225	NİSA KILIÇ	10A	8	15	4,25	2	7	0,25	1	9	-1,25	4	1	3,75	1	4	0,00	1	5	-0,25	0	4	-1,00	1	1	0,75	1	1	0,75	19	47	7,25	123,6		11541								
8	238	NİSA SOYLU	10A	5	12	2,00	2	7	0,25	3	3	2,25	2	2	1,50	1	3	0,25	4	8	2,00	0	3	-0,75				0	7	-1,75	17	45	5,75	122,8		11593								
9	236	HASİBE NUR ÖZ	10A	7	14	3,50	1	7	-0,75	6	2	5,50	1	2	0,50	3	1	2,75	1	15	-2,75	1	5	-0,25	1	4	0,00	0	6	-1,50	21	56	7,00	114,7		11966								
10	234	SENAN UR ÖZ KAN	10A	6	24	0,00	2	8	0,00	2	8	0,00	3	2	2,50	2	3	1,25	2	14	-1,50	3	7	1,25	1	5	-0,25	2	8	0,00	23	79	3,25	102,5		12292								

NET ORTALAMALARINA GÖRE KIYASLAMA

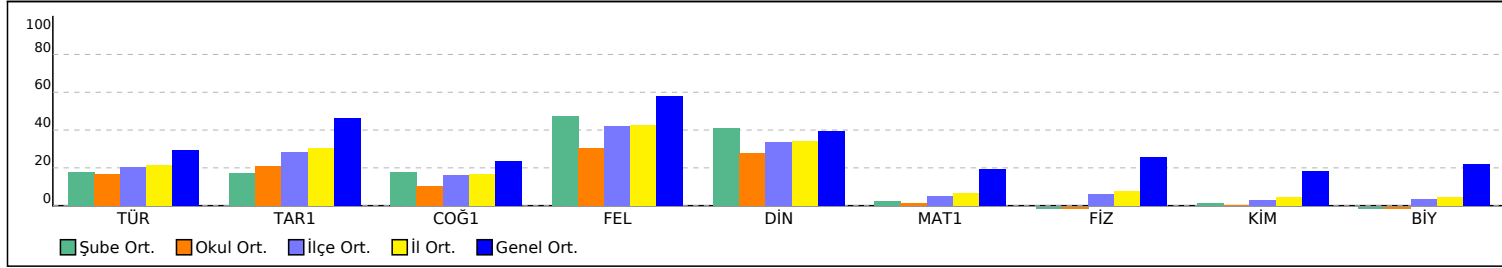

PUAN ORT. GÖRE KIYAS

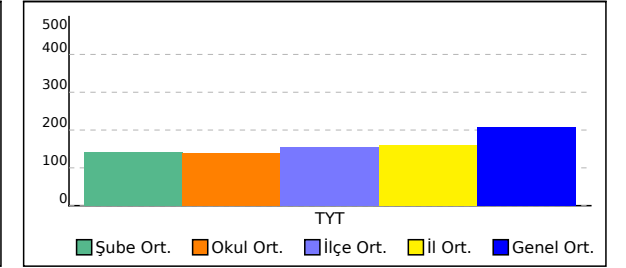

# 10B SINIFI SÖZEL NET LİSTESİ (Puan-1 sıralı)

KATILIMLAR

İL	İLÇE	OKUL	SINAV ADI	OKUL	İLÇE	İL	GENEL
OSMANİYE	BAHÇE	Bahçe Anadolu İmam Hatip Lisesi	10 SINIF BİLGİ SARMAL 2	34	135	142	12896

Sıra	Ö.No	İsim	Sınıf	TYT Türkçe			TYT Sosyal									TYT Matematik			TYT Fen						Toplam			TYT										
				Türkçe			Tarih-1			Coğrafya-1			Felsefe Din			Kül. ve Ahl.			Matematik-1			Fizik			Kimya			Biyoloji			Puan			Genel				
				D	Y	N	D	Y	N	D	Y	N	D	Y	N	D	Y	N	D	Y	N	D	Y	N	D	Y	N	D	Y	N	D	Y	N	Puan			Genel	
Genel Ortalama				11,60	10,91	8,87	5,37	2,93	4,64	3,26	3,62	2,35	3,21	1,23	2,90	2,35	1,53	1,97	7,77	7,59	5,87	3,43	3,53	2,54	2,43	2,36	1,84	3,23	4,15	2,19	42,65	37,85	33,17	206,3				
Okul Ortalaması				8,94	15,50	5,07	3,38	5,09	2,11	2,47	5,71	1,04	2,00	1,97	1,51	1,88	1,97	1,39	3,00	10,35	0,41	0,97	5,00	-0,28	0,84	3,22	0,04	1,09	5,19	-0,20	24,57	54,00	11,09	138,9				

SINIF: 10B																																						
1	279	SEHER YILMAZ	10B	15	14	11,50	5	5	3,75	5	5	3,75	0	5	-1,25	2	3	1,25	1	3	0,25	1	7	-0,75				2	6	0,50	31	48	19,00	165,3			8443	
2	262	EDA AKKAYA	10B	9	16	5,00	7	2	6,50	3	6	1,50	2	3	1,25	4	0	4,00	2	2	1,50	0	6	-1,50	1	3	0,25	0	7	-1,75	28	45	16,75	151,2			9636	
3	0	MERYEM ABDULRAHİM	10B	11	12	8,00	4	4	3,00	6	4	5,00	2	3	1,25	3	2	2,50	1	9	-1,25	1	7	-0,75	2	6	0,50	1	9	-1,25	31	56	17,00	149,7			9774	
4	270	KEVSER SALMAN	10B	9	20	4,00	2	6	0,50	0	8	-2,00	4	0	4,00	1	2	0,50	2	5	0,75	0	5	-1,25	2	3	1,25	3	5	1,75	23	54	9,50	130,5			11144	
5	258	KEVSER BOZDAĞ	10B	8	9	5,75	2	3	1,25	0	7	-1,75	2	1	1,75	0	2	-0,50	2	10	-0,50	1	5	-0,25	3	4	2,00	1	6	-0,50	19	47	7,25	125,8			11435	
6	256	SUDE KARAKUŞ	10B	6	14	2,50	4	2	3,50	4	3	3,25				0	1	-0,25	2	11	-0,75	1	7	-0,75	0	1	-0,25	1	5	-0,25	18	44	7,00	118,3			11806	
7	278	BELİNAY SALMAN	10B	7	16	3,00	0	2	-0,50	0	5	-1,25	1	0	1,00				2	5	0,75	1	6	-0,50				0	7	-1,75	11	41	0,75	110,5			12099	
8	277	EBRAR YILMAZ	10B	4	7	2,25	2	5	0,75	0	1	-0,25	0	1	-0,25	1	3	0,25	2	8	0,00	1	5	-0,25	0	4	-1,00				10	34	1,50	108,2			12166	

NET ORTALAMALARINA GÖRE KIYASLAMA

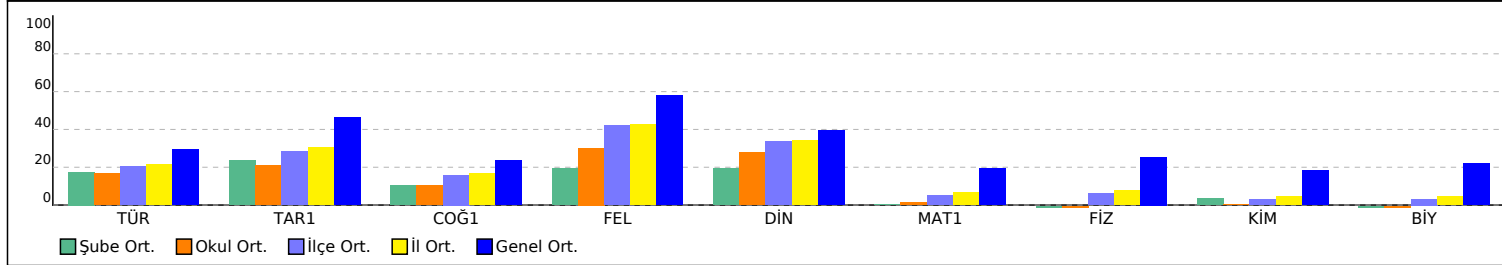

PUAN ORT. GÖRE KIYAS

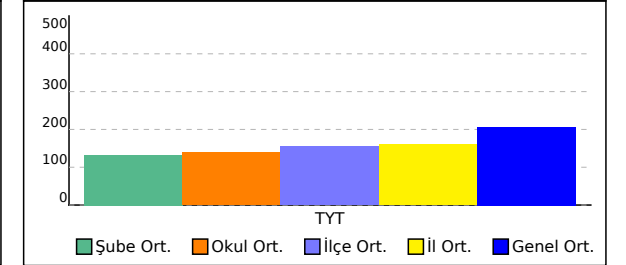

# 10C SINIFI SÖZEL NET LİSTESİ (Puan-1 sıralı)

İL		İLÇE		OKUL														SINAV ADI												KATILIMLAR							
OSMANIYE		BAHÇE		Bahçe Anadolu İmam Hatip Lisesi														10 SINIF BİLGİ SARMAL 2												OKUL	İLÇE	İL	GENEL				
																														34	135	142	12896				
Sıra	Ö.No	İsim	Sınıf	TYT Türkçe			TYT Sosyal									TYT Matematik			TYT Fen						Toplam			TYT									
				Türkçe			Tarih-1			Coğrafya-1			Felsefe Din			Kül. ve Ahl.			Matematik-1			Fizik		Kimya		Biyoloji		Puan			Genel						
				D	Y	N	D	Y	N	D	Y	N	D	Y	N	D	Y	N	D	Y	N	D	Y	N	D	Y	N	D	Y	N							
Genel Ortalama		11,60	10,91	8,87	5,37	2,93	4,64	3,26	3,62	2,35	3,21	1,23	2,90	2,35	1,53	1,97	7,77	7,59	5,87	3,43	3,53	2,54	2,43	2,36	1,84	3,23	4,15	2,19	42,65	37,85	33,17	206,3					
Okul Ortalaması		8,94	15,50	5,07	3,38	5,09	2,11	2,47	5,71	1,04	2,00	1,97	1,51	1,88	1,97	1,39	3,00	10,35	0,41	0,97	5,00	-0,28	0,84	3,22	0,04	1,09	5,19	-0,20	24,57	54,00	11,09	138,9					
SINIF: 10C																																					
1	322	EDEBALI ÇELİK	10C	15	13	11,75	8	2	7,50	2	7	0,25	4	1	3,75	1	4	0,00	7	11	4,25	0	1	-0,25									37	39	27,25	195,1	6219
2	305	HAMZA AKSAY	10C	14	11	11,25	4	4	3,00	2	4	1,00	4	1	3,75	3	0	3,00	1	6	-0,50	3	4	2,00	0	1	-0,25	0	4	-1,00	31	35	22,25	169,4	8155		
3	319	TALHA AÇIKGÖZ	10C	15	15	11,25	4	6	2,50	4	6	2,50	3	2	2,50	3	2	2,50	1	7	-0,75	0	1	-0,25									30	39	20,25	164,6	8511
4	327	MUSTAFA AKDENİZ	10C	10	14	6,50	7	3	6,25	2	7	0,25	2	2	1,50	2	3	1,25	4	13	0,75	0	6	-1,50	1	5	-0,25	2	6	0,50	30	59	15,25	148,6	9879		
5	311	ÖKKEŞ YİĞİT	10C	9	19	4,25	3	7	1,25	3	7	1,25	3	2	2,50	3	2	2,50	5	20	0,00	1	4	0,00	4	6	2,50	2	5	0,75	33	72	15,00	140,4	10508		
6	338	ÜMITCAN AKTÜRK	10C	9	14	5,50	5	5	3,75	1	5	-0,25	0	3	-0,75	2	3	1,25															17	30	9,50	131,8	11069
7	309	MEHMET DEMİR	10C	6	14	2,50	4	4	3,00	4	4	3,00	2	3	1,25	2	2	1,50	4	14	0,50	1	8	-1,00	2	5	0,75	0	6	-1,50	25	60	10,00	128,5	11276		
8	298	KIYIKOĞLU	10C	9	19	4,25	3	7	1,25	3	7	1,25	0	1	-0,25				2	6	0,50	1	6	-0,50									18	46	6,50	124,3	11510
9	335	FERAMUZ ŞAH KALAY	10C	7	23	1,25	0	10	-2,50	2	8	0,00	1	4	0,00	1	4	0,00	8	22	2,50	2	8	0,00	1	9	-1,25	1	9	-1,25	23	97	-1,25	107,7	12184		
10	304	ABDULKADİRSAY	10C	4	10	1,50	2	4	1,00	2	4	1,00				0	1	-0,25	2	9	-0,25	1	5	-0,25	0	1	-0,25	0	4	-1,00	11	38	1,50	106,0	12227		
11	337	MUSTAFA SOYLU	10C	3	27	-3,75	3	7	1,25	2	8	0,00	2	3	1,25	1	4	0,00	3	27	-3,75	1	9	-1,25	2	8	0,00	3	7	1,25	20	100	-5,00				

NET ORTALAMALARINA GÖRE KIYASLAMA

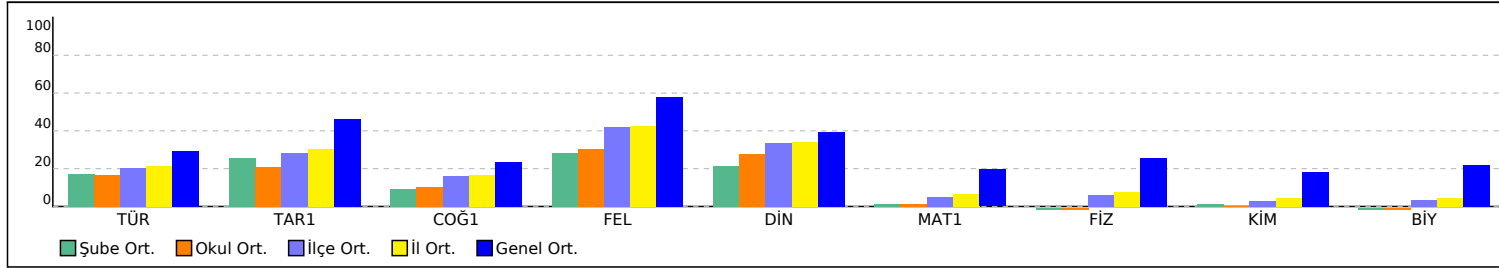

PUAN ORT. GÖRE KIYAS

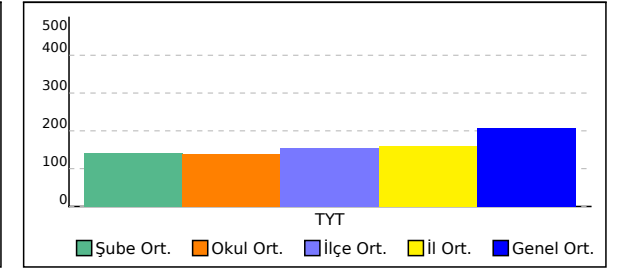

# 10D SINIFI SÖZEL NET LİSTESİ (Puan-1 sıralı)

İL		İLÇE		OKUL														SINAV ADI												KATILIMLAR							
OSMANIYE		BAHÇE		Bahçe Anadolu İmam Hatip Lisesi														10 SINIF BİLGİ SARMAL 2												OKUL	İLÇE	İL	GENEL				
																														34	135	142	12896				
Sıra	Ö.No	İsim	Sınıf	TYT Türkçe			TYT Sosyal												TYT Matematik			TYT Fen						Toplam			TYT						
				Türkçe			Tarih-1			Coğrafya-1			Felsefe Din			Kül. ve Ahl.			Matematik-1			Fizik		Kimya		Biyoloji		Puan			Genel						
				D	Y	N	D	Y	N	D	Y	N	D	Y	N	D	Y	N	D	Y	N	D	Y	N	D	Y	N	D	Y	N							
		Genel Ortalama		11,60	10,91	8,87	5,37	2,93	4,64	3,26	3,62	2,35	3,21	1,23	2,90	2,35	1,53	1,97	7,77	7,59	5,87	3,43	3,53	2,54	2,43	2,36	1,84	3,23	4,15	2,19	42,65	37,85	33,17	206,3			
		Okul Ortalaması		8,94	15,50	5,07	3,38	5,09	2,11	2,47	5,71	1,04	2,00	1,97	1,51	1,88	1,97	1,39	3,00	10,35	0,41	0,97	5,00	-0,28	0,84	3,22	0,04	1,09	5,19	-0,20	24,57	54,00	11,09	138,9			
SINIF: 10D																																					
1	380	BİLAL NADİR KALAY	10D	14	12	11,00	6	4	5,00	1	7	-0,75	3	2	2,50	2	2	1,50	6	9	3,75	1	4	0,00	0	3	-0,75	1	2	0,50	34	45	22,75	182,4	7157		
2	378	MEHMET ALİ YILMAZ	10D	9	18	4,50	4	6	2,50	3	7	1,25	3	2	2,50	3	1	2,75	1	1	0,75	4	4	3,00	0	5	-1,25	2	8	0,00	29	52	16,00	145,5	10131		
3	386	SEMİH TATLI	10D	7	12	4,00	2	5	0,75	1	4	0,00	0	4	-1,00	1	2	0,50	2	5	0,75	1	4	0,00				2	7	0,25	16	43	5,25	121,7	11642		
4	369	AKİFSARIKÖSE	10D	7	21	1,75	1	1	0,75	2	2	1,50	0	4	-1,00	2	3	1,25	2	5	0,75	0	2	-0,50	0	7	-1,75	1	6	-0,50	15	51	2,25	111,2	12085		
5	371	BARIŞ AKSAY	10D	6	24	0,00	1	9	-1,25	0	10	-2,50	2	3	1,25	2	3	1,25	4	26	-2,50	4	6	2,50	2	8	0,00	2	8	0,00	23	97	-1,25				

NET ORTALAMALARINA GÖRE KIYASLAMA

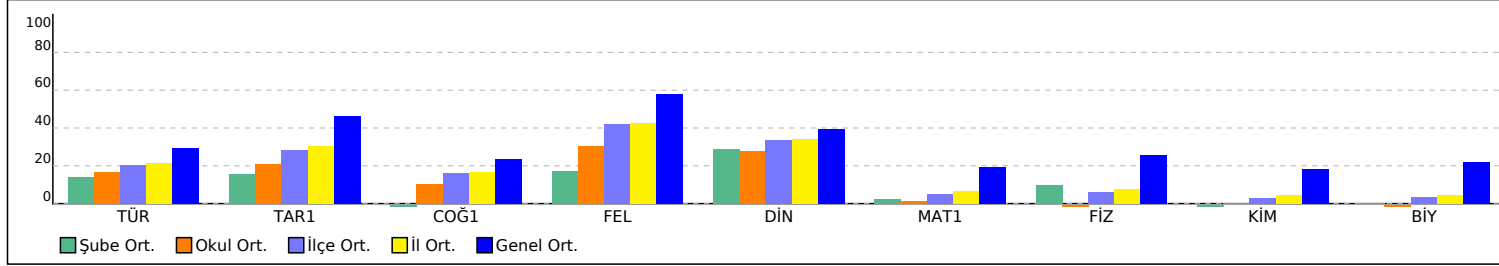

PUAN ORT. GÖRE KIYAS

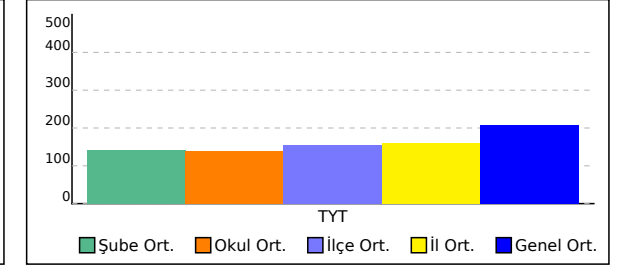

## OKUL SAYISAL NET LİSTESİ (Puan-1 sıralı)

				KATILIMLAR							
İL		İLÇE		OKUL		SINAV ADI		OKUL	İLÇE	İL	GENEL
OSMANİYE		BAHÇE		Bahçe Anadolu İmam Hatip Lisesi		10 SINIF BİLGİ SARMAL 2		34	135	142	12896

Sıra	Ö.No	İsim	Sınıf	Toplam			TYT	
				D	Y	N	Puan	Genel
1	322	EDEBALI ÇELİK	10C	0	0	0,00	195,1	6219
2	380	BİLAL NADİR KALAY	10D	0	0	0,00	182,4	7157
3	223	ZİŞAN SALMAN	10A	0	0	0,00	179,5	7364
4	220	KARDELEN KILIÇ	10A	0	0	0,00	174,5	7749
5	305	HAMZA AKSAY	10C	0	0	0,00	169,4	8155
6	297	SERKAN AKOĞUL	10A	0	0	0,00	167,5	8287
7	279	SEHER YILMAZ	10B	0	0	0,00	165,3	8443
8	319	TALHA AÇIKGÖZ	10C	0	0	0,00	164,6	8511
9	340	ADEM AKYÜZ	10A	0	0	0,00	156,5	9197
10	262	EDA AKKAYA	10B	0	0	0,00	151,2	9636
11	0	MERYEM ABDULRAHİM	10B	0	0	0,00	149,7	9774
12	327	MUSTAFA AKDENİZ	10C	0	0	0,00	148,6	9879
13	378	MEHMET ALİ YILMAZ	10D	0	0	0,00	145,5	10131
14	311	ÖKKEŞ YİĞİT	10C	0	0	0,00	140,4	10508
15	214	KEVSER AKKOÇ	10A	0	0	0,00	139,4	10580
16	338	ÜMİTCAN AKTÜRK	10C	0	0	0,00	131,8	11069
17	270	KEVSER SALMAN	10B	0	0	0,00	130,5	11144
18	309	MEHMET DEMİR	10C	0	0	0,00	128,5	11276
19	209	SEMİHA KILIÇ	10A	0	0	0,00	126,8	11380
20	258	KEVSER BOZDAĞ	10B	0	0	0,00	125,8	11435
21	298	KIYIKOĞLU	10C	0	0	0,00	124,3	11510
22	225	NİSA KILIÇ	10A	0	0	0,00	123,6	11541
23	238	NİSA SOYLU	10A	0	0	0,00	122,8	11593
24	386	SEMİH TATLI	10D	0	0	0,00	121,7	11642
25	256	SUDE KARAKUŞ	10B	0	0	0,00	118,3	11806
26	236	HASİBE NUR ÖZ	10A	0	0	0,00	114,7	11966
27	369	AKİFSARIKÖSE	10D	0	0	0,00	111,2	12085
28	278	BELİNAY SALMAN	10B	0	0	0,00	110,5	12099
29	277	EBRAR YILMAZ	10B	0	0	0,00	108,2	12166

## OKUL SAYISAL NET LİSTESİ (Puan-1 sıralı)

				KATILIMLAR							
İL		İLÇE		OKUL		SINAV ADI		OKUL	İLÇE	İL	GENEL
OSMANİYE		BAHÇE		Bahçe Anadolu İmam Hatip Lisesi		10 SINIF BİLGİ SARMAL 2		34	135	142	12896

Sıra	Ö.No	İsim	Sınıf	Toplam			TYT	
				D	Y	N	Puan	Genel
				30	335	FERAMUZ ŞAH KALAY	10C	0
31	304	ABDULKADIRSAY	10C	0	0	0,00	106,0	12227
32	234	SENAN UR ÖZ KAN	10A	0	0	0,00	102,5	12292
33	371	BARIŞ AKSAY	10D	0	0	0,00		
34	337	MUSTAFA SOYLU	10C	0	0	0,00		

NET ORTALAMALARINA GÖRE KIYASLAMA

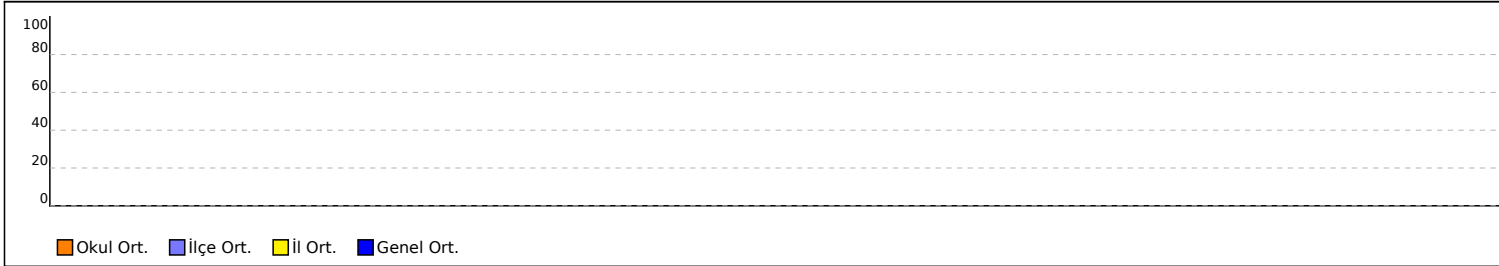

PUAN ORT. GÖRE KIYAS

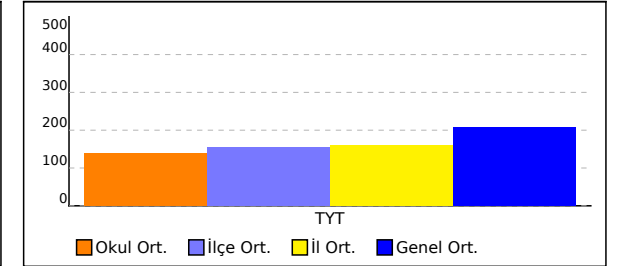

NET ORTALAMASINA GÖRE ŞUBE KARŞILAŞTIRMA

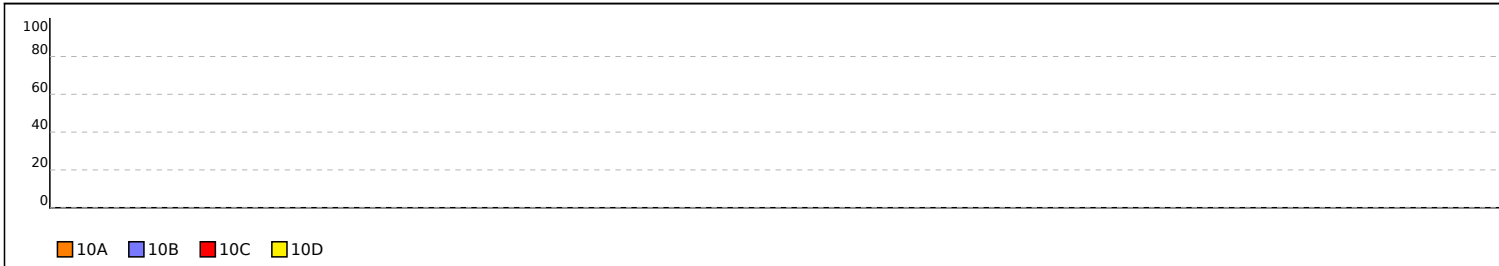

PUANA GÖRE ŞUBE KIYAS

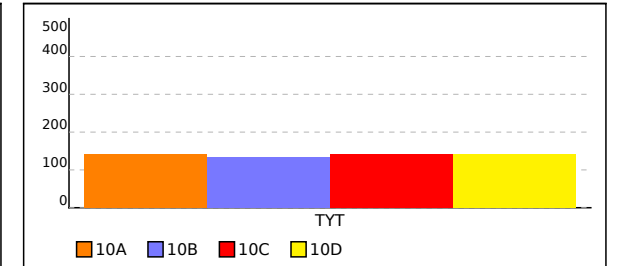

## 10A SINIFI SAYISAL NET LİSTESİ (Puan-1 sıralı)

İL				İLÇE		OKUL		SINAV ADI				KATILIMLAR			
												OKUL	İLÇE	İL	GENEL
OSMANIYE				BAHÇE		Bahçe Anadolu İmam Hatip Lisesi		10 SINIF BİLGİ SARMAL 2				34	135	142	12896

Sıra	Ö.No	İsim	Sınıf	Toplam			TYT	
				D	Y	N	Puan	Genel
Genel Ortalama				0,00	0,00	0,00	206,3	
1	223	ZİŞAN SALMAN	10A	0	0	0,00	179,5	7364
2	220	KARDELEN KILIÇ	10A	0	0	0,00	174,5	7749
3	297	SERKAN AKOĞUL	10A	0	0	0,00	167,5	8287
4	340	ADEM AKYÜZ	10A	0	0	0,00	156,5	9197
5	214	KEVSER AKKOÇ	10A	0	0	0,00	139,4	10580
6	209	SEMİHA KILIÇ	10A	0	0	0,00	126,8	11380
7	225	NİSA KILIÇ	10A	0	0	0,00	123,6	11541
8	238	NİSA SOYLU	10A	0	0	0,00	122,8	11593
9	236	HASİBE NUR ÖZ	10A	0	0	0,00	114,7	11966
10	234	SENAN UR ÖZ KAN	10A	0	0	0,00	102,5	12292

NET ORTALAMALARINA GÖRE KIYASLAMA



PUAN ORT. GÖRE KIYAS

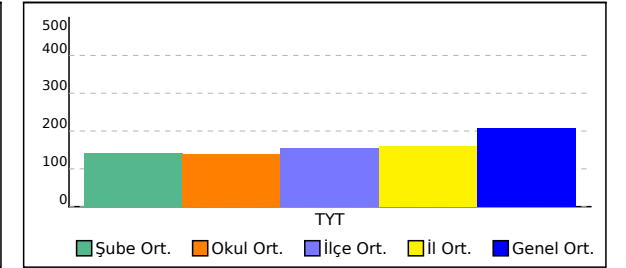

## 10B SINIFI SAYISAL NET LİSTESİ (Puan-1 sıralı)

İL				İLÇE		OKUL		SINAV ADI		KATILIMLAR			
										OKUL	İLÇE	İL	GENEL
OSMANİYE				BAHÇE		Bahçe Anadolu İmam Hatip Lisesi		10 SINIF BİLGİ SARMAL 2		34	135	142	12896

Sıra	Ö.No	İsim	Sınıf	Toplam			TYT	
				D	Y	N	Puan	Genel
Genel Ortalama				0,00	0,00	0,00	206,3	
1	279	SEHER YILMAZ	10B	0	0	0,00	165,3	8443
2	262	EDA AKKAYA	10B	0	0	0,00	151,2	9636
3	0	MERYEM ABDULRAHİM	10B	0	0	0,00	149,7	9774
4	270	KEVSER SALMAN	10B	0	0	0,00	130,5	11144
5	258	KEVSER BOZDAĞ	10B	0	0	0,00	125,8	11435
6	256	SUDE KARAKUŞ	10B	0	0	0,00	118,3	11806
7	278	BELİNAY SALMAN	10B	0	0	0,00	110,5	12099
8	277	EBRAR YILMAZ	10B	0	0	0,00	108,2	12166

NET ORTALAMALARINA GÖRE KIYASLAMA



PUAN ORT. GÖRE KIYAS

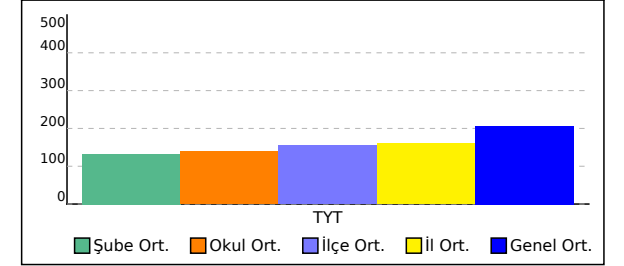



## 10C SINIFI SAYISAL NET LİSTESİ (Puan-1 sıralı)

				KATILIMLAR							
İL		İLÇE		OKUL		SINAV ADI		OKUL	İLÇE	İL	GENEL
OSMANİYE		BAHÇE		Bahçe Anadolu İmam Hatip Lisesi		10 SINIF BİLGİ SARMAL 2		34	135	142	12896

Sıra	Ö.No	İsim	Sınıf	Toplam			TYT	
				D	Y	N	Puan	Genel
Genel Ortalama				0,00	0,00	0,00	206,3	
1	322	EDEBALI ÇELİK	10C	0	0	0,00	195,1	6219
2	305	HAMZA AKSAY	10C	0	0	0,00	169,4	8155
3	319	TALHA AÇIKGÖZ	10C	0	0	0,00	164,6	8511
4	327	MUSTAFA AKDENİZ	10C	0	0	0,00	148,6	9879
5	311	ÖKKEŞ YİĞİT	10C	0	0	0,00	140,4	10508
6	338	ÜMİTCAN AKTÜRK	10C	0	0	0,00	131,8	11069
7	309	MEHMET DEMİR	10C	0	0	0,00	128,5	11276
8	298	KIYIKOĞLU	10C	0	0	0,00	124,3	11510
9	335	FERAMUZ ŞAH KALAY	10C	0	0	0,00	107,7	12184
10	304	ABDULKADİRSAY	10C	0	0	0,00	106,0	12227
11	337	MUSTAFA SOYLU	10C	0	0	0,00		

NET ORTALAMALARINA GÖRE KIYASLAMA



PUAN ORT. GÖRE KIYAS

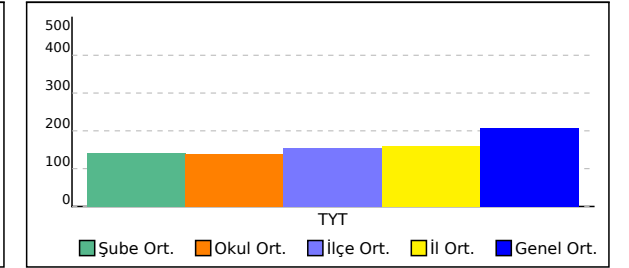

## 10D SINIFI SAYISAL NET LİSTESİ (Puan-1 sıralı)

İL				İLÇE		OKUL		KATILIMLAR							
								SINAV ADI				OKUL	İLÇE	İL	GENEL
OSMANİYE				BAHÇE		Bahçe Anadolu İmam Hatip Lisesi		10 SINIF BİLGİ SARMAL 2				34	135	142	12896

Sıra	Ö.No	İsim	Sınıf	Toplam			TYT	
				D	Y	N	Puan	Genel
Genel Ortalama				0,00	0,00	0,00	206,3	
1	380	BİLAL NADİR KALAY	10D	0	0	0,00	182,4	7157
2	378	MEHMET ALİ YILMAZ	10D	0	0	0,00	145,5	10131
3	386	SEMİH TATLI	10D	0	0	0,00	121,7	11642
4	369	AKİFSARIKÖSE	10D	0	0	0,00	111,2	12085
5	371	BARIŞ AKSAY	10D	0	0	0,00		

NET ORTALAMALARINA GÖRE KIYASLAMA

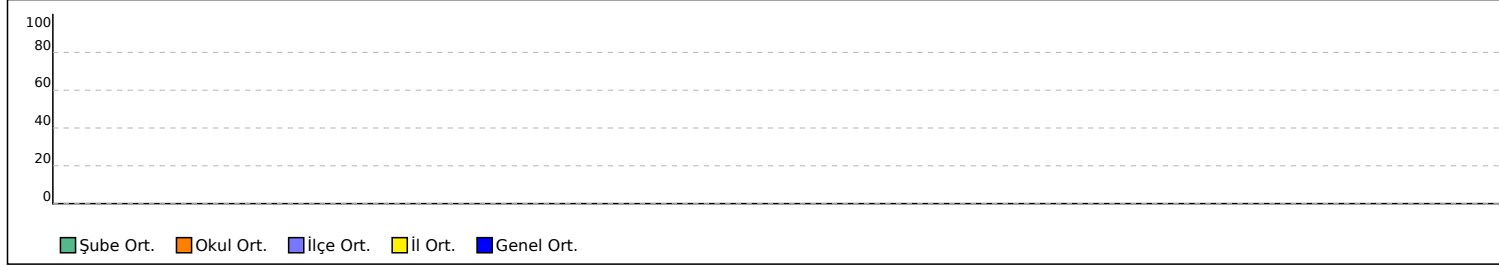

PUAN ORT. GÖRE KIYAS

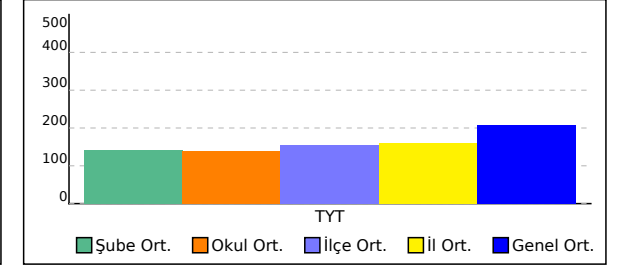

## OKUL EŐİT AĐIRLIKLI NET LİSTESİ (Puan-1 sıralı)

KATILIMLAR

İL	İLÇE	OKUL	SINAV ADI	OKUL	İLÇE	İL	GENEL
OSMANİYE	BAHÇE	Bahçe Anadolu İmam Hatip Lisesi	10 SINIF BİLGİ SARMAL 2	34	135	142	12896

Sıra	Ö.No	İsim	Sınıf	Toplam			TYT	
				D	Y	N	Puan	Genel
1	322	EDEBALI ÇELİK	10C	0	0	0,00	195,1	6219
2	380	BİLAL NADİR KALAY	10D	0	0	0,00	182,4	7157
3	223	ZİŐAN SALMAN	10A	0	0	0,00	179,5	7364
4	220	KARDELEN KILIÇ	10A	0	0	0,00	174,5	7749
5	305	HAMZA AKSAY	10C	0	0	0,00	169,4	8155
6	297	SERKAN AKOĐUL	10A	0	0	0,00	167,5	8287
7	279	SEHER YILMAZ	10B	0	0	0,00	165,3	8443
8	319	TALHA AÇIKĐÖZ	10C	0	0	0,00	164,6	8511
9	340	ADEM AKYÜZ	10A	0	0	0,00	156,5	9197
10	262	EDA AKKAYA	10B	0	0	0,00	151,2	9636
11	0	MERYEM ABDULRAHİM	10B	0	0	0,00	149,7	9774
12	327	MUSTAFA AKDENİZ	10C	0	0	0,00	148,6	9879
13	378	MEHMET ALİ YILMAZ	10D	0	0	0,00	145,5	10131
14	311	ÖKKEŐ YİĐİT	10C	0	0	0,00	140,4	10508
15	214	KEVSER AKKOÇ	10A	0	0	0,00	139,4	10580
16	338	ÜMİTCAN AKTÜRK	10C	0	0	0,00	131,8	11069
17	270	KEVSER SALMAN	10B	0	0	0,00	130,5	11144
18	309	MEHMET DEMİR	10C	0	0	0,00	128,5	11276
19	209	SEMİHA KILIÇ	10A	0	0	0,00	126,8	11380
20	258	KEVSER BOZDAĐ	10B	0	0	0,00	125,8	11435
21	298	KIYIKOĐLU	10C	0	0	0,00	124,3	11510
22	225	NİSA KILIÇ	10A	0	0	0,00	123,6	11541
23	238	NİSA SOYLU	10A	0	0	0,00	122,8	11593
24	386	SEMİH TATLI	10D	0	0	0,00	121,7	11642
25	256	SUDE KARAKUŐ	10B	0	0	0,00	118,3	11806
26	236	HASİBE NUR ÖZ	10A	0	0	0,00	114,7	11966
27	369	AKİFSARIKÖSE	10D	0	0	0,00	111,2	12085
28	278	BELİNAY SALMAN	10B	0	0	0,00	110,5	12099
29	277	EBRAR YILMAZ	10B	0	0	0,00	108,2	12166

## OKUL EŐİT AĐIRLIKLI NET LİSTESİ (Puan-1 sıralı)

İL	İLÇE	OKUL	SINAV ADI	KATILIMLAR			
				OKUL	İLÇE	İL	GENEL
OSMANİYE	BAHÇE	Bahçe Anadolu İmam Hatip Lisesi	10 SINIF BİLGİ SARMAL 2	34	135	142	12896

Sıra	Ö.No	İsim	Sınıf	Toplam			TYT	
				D	Y	N	Puan	Genel
				30	335	FERAMUZ ŐAH KALAY	10C	0
31	304	ABDULKADİRSAY	10C	0	0	0,00	106,0	12227
32	234	SENAN UR ŐZ KAN	10A	0	0	0,00	102,5	12292
33	371	BARIŐ AKSAY	10D	0	0	0,00		
34	337	MUSTAFA SOYLU	10C	0	0	0,00		

NET ORTALAMALARINA GÖRE KIYASLAMA

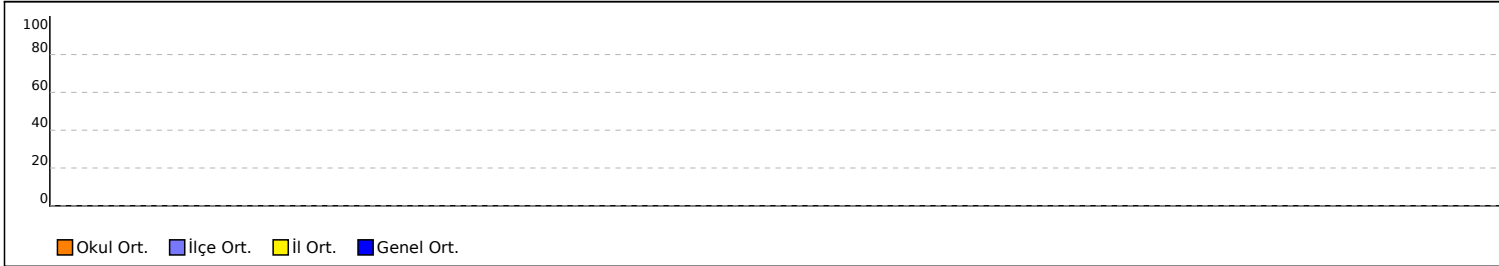

PUAN ORT. GÖRE KIYAS

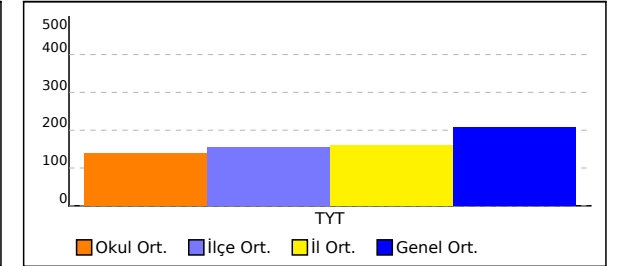

NET ORTALAMASINA GÖRE ŐUBE KARŐILAŐTIRMA



PUANA GÖRE ŐUBE KIYAS

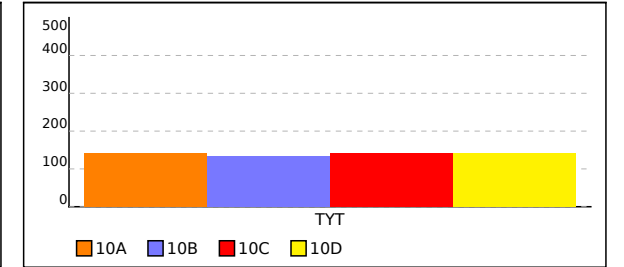

## 10A SINIFI EŞİT AĞIRLIKLIL NET LİSTESİ (Puan-1 sıralı)

İL		İLÇE		OKUL		SINAV ADI		KATILIMLAR			
OSMANİYE		BAHÇE		Bahçe Anadolu İmam Hatip Lisesi		10 SINIF BİLGİ SARMAL 2		OKUL	İLÇE	İL	GENEL
								34	135	142	12896

Sıra	Ö.No	İsim	Sınıf	Toplam			TYT	
				D	Y	N	Puan	Genel
Genel Ortalama				0,00	0,00	0,00	206,3	
1	223	ZİŞAN SALMAN	10A	0	0	0,00	179,5	7364
2	220	KARDELEN KILIÇ	10A	0	0	0,00	174,5	7749
3	297	SERKAN AKOĞUL	10A	0	0	0,00	167,5	8287
4	340	ADEM AKYÜZ	10A	0	0	0,00	156,5	9197
5	214	KEVSER AKKOÇ	10A	0	0	0,00	139,4	10580
6	209	SEMİHA KILIÇ	10A	0	0	0,00	126,8	11380
7	225	NİSA KILIÇ	10A	0	0	0,00	123,6	11541
8	238	NİSA SOYLU	10A	0	0	0,00	122,8	11593
9	236	HASİBE NUR ÖZ	10A	0	0	0,00	114,7	11966
10	234	SENAN UR ÖZ KAN	10A	0	0	0,00	102,5	12292

NET ORTALAMALARINA GÖRE KIYASLAMA

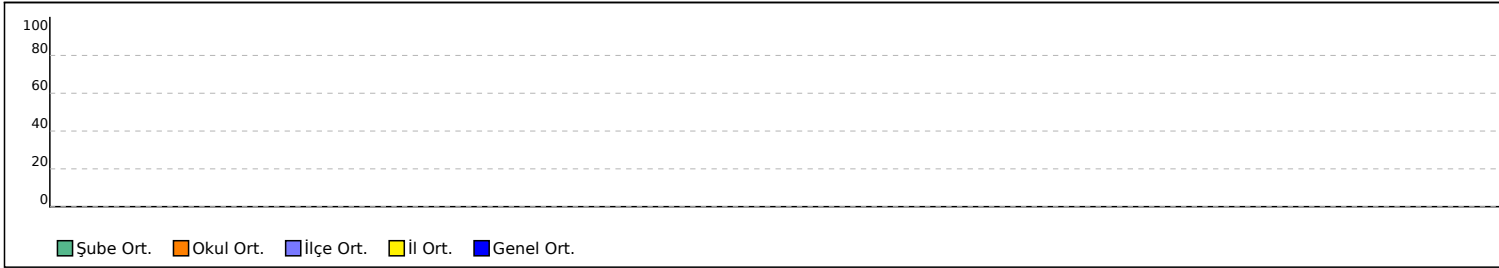

PUAN ORT. GÖRE KIYAS

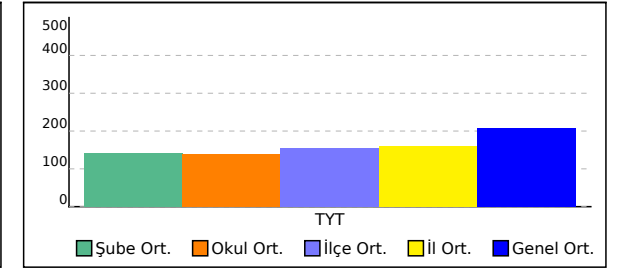

## 10B SINIFI EŞİT AĞIRLIKLIL NET LİSTESİ (Puan-1 sıralı)

İL				İLÇE		OKUL		SINAV ADI		KATILIMLAR			
										OKUL	İLÇE	İL	GENEL
OSMANİYE				BAHÇE		Bahçe Anadolu İmam Hatip Lisesi		10 SINIF BİLGİ SARMAL 2		34	135	142	12896

Sıra	Ö.No	İsim	Sınıf	Toplam			TYT	
				D	Y	N	Puan	Genel
Genel Ortalama				0,00	0,00	0,00	206,3	
1	279	SEHER YILMAZ	10B	0	0	0,00	165,3	8443
2	262	EDA AKKAYA	10B	0	0	0,00	151,2	9636
3	0	MERYEM ABDULRAHİM	10B	0	0	0,00	149,7	9774
4	270	KEVSER SALMAN	10B	0	0	0,00	130,5	11144
5	258	KEVSER BOZDAĞ	10B	0	0	0,00	125,8	11435
6	256	SUDE KARAKUŞ	10B	0	0	0,00	118,3	11806
7	278	BELİNAY SALMAN	10B	0	0	0,00	110,5	12099
8	277	EBRAR YILMAZ	10B	0	0	0,00	108,2	12166

NET ORTALAMALARINA GÖRE KIYASLAMA



PUAN ORT. GÖRE KIYAS

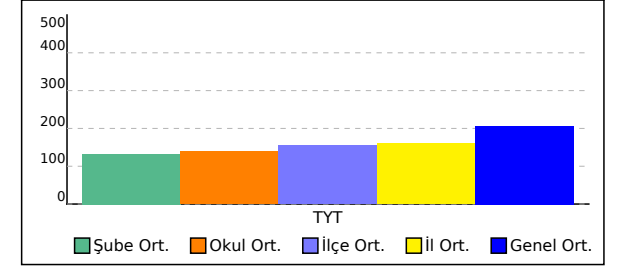

## 10C SINIFI EŞİT AĞIRLIKLIL NET LİSTESİ (Puan-1 sıralı)

				KATILIMLAR						
İL		İLÇE	OKUL		SINAV ADI		OKUL	İLÇE	İL	GENEL
OSMANİYE		BAHÇE	Bahçe Anadolu İmam Hatip Lisesi		10 SINIF BİLGİ SARMAL 2		34	135	142	12896

Sıra	Ö.No	İsim	Sınıf	Toplam			TYT	
				D	Y	N	Puan	Genel
Genel Ortalama				0,00	0,00	0,00	206,3	
1	322	EDEBALI ÇELİK	10C	0	0	0,00	195,1	6219
2	305	HAMZA AKSAY	10C	0	0	0,00	169,4	8155
3	319	TALHA AÇIKGÖZ	10C	0	0	0,00	164,6	8511
4	327	MUSTAFA AKDENİZ	10C	0	0	0,00	148,6	9879
5	311	ÖKKEŞ YİĞİT	10C	0	0	0,00	140,4	10508
6	338	ÜMİTCAN AKTÜRK	10C	0	0	0,00	131,8	11069
7	309	MEHMET DEMİR	10C	0	0	0,00	128,5	11276
8	298	KIYIKOĞLU	10C	0	0	0,00	124,3	11510
9	335	FERAMUZ ŞAH KALAY	10C	0	0	0,00	107,7	12184
10	304	ABDULKADİRSAY	10C	0	0	0,00	106,0	12227
11	337	MUSTAFA SOYLU	10C	0	0	0,00		

NET ORTALAMALARINA GÖRE KIYASLAMA



PUAN ORT. GÖRE KIYAS

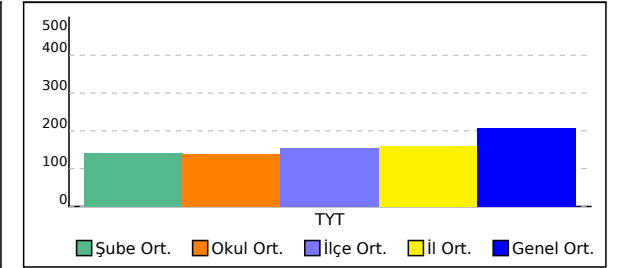

## 10D SINIFI EŞİT AĞIRLIKLIL NET LİSTESİ (Puan-1 sıralı)

İL		İLÇE		OKUL		SINAV ADI		KATILIMLAR			
OSMANİYE		BAHÇE		Bahçe Anadolu İmam Hatip Lisesi		10 SINIF BİLGİ SARMAL 2		OKUL	İLÇE	İL	GENEL
								34	135	142	12896

Sıra	Ö.No	İsim	Sınıf	Toplam			TYT	
				D	Y	N	Puan	Genel
Genel Ortalama				0,00	0,00	0,00	206,3	
1	380	BİLAL NADİR KALAY	10D	0	0	0,00	182,4	7157
2	378	MEHMET ALİ YILMAZ	10D	0	0	0,00	145,5	10131
3	386	SEMİH TATLI	10D	0	0	0,00	121,7	11642
4	369	AKİFSARIKÖSE	10D	0	0	0,00	111,2	12085
5	371	BARIŞ AKSAY	10D	0	0	0,00		

NET ORTALAMALARINA GÖRE KIYASLAMA

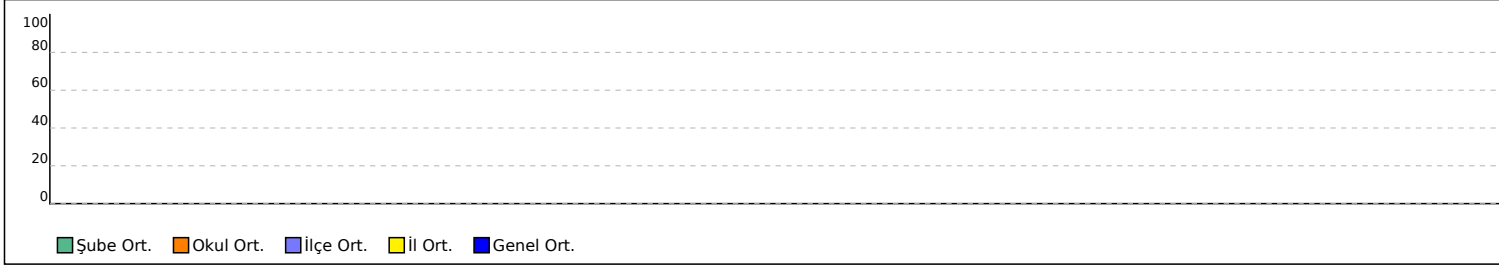

PUAN ORT. GÖRE KIYAS

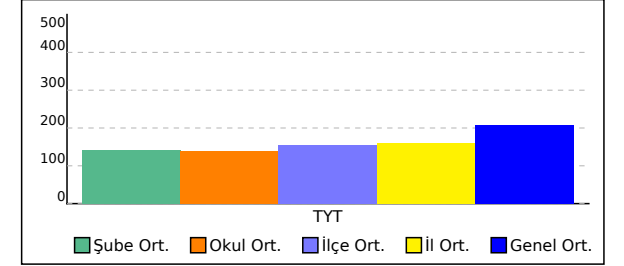



SINAV SONUÇ BELGESİ								10 SINIF BİLGİ SARMAL 2																			
OSMANİYE / BAHÇE / Bahçe Anadolu İmam Hatip Lisesi								DERSLERE GÖRE BAŞARI ANALİZİ																			
Öğrenci				Numara		Sınıf		S D Y B%																			
ADEM AKYÜZ				340		10A		TYT Türkçe																			
Puan				Genel Ort.		Dereceler		Türkçe																			
Türü				Snf		Kurum		İlçe		İl		Genel		Şiirin temasını belirler.													
TYT				▼ 156,460		206,320		4		9		57		64		9197		Şiirde edebiyat, sanat ve fikir akımlarının/anlayışlarının yansımalarını değerlendirir.									
Puanı Hesaplanan:				32		129		136		12405		Geçiş Dönemi Türk Edebiyatı															
Katılımlar:				10		34		135		142		12896		Şiir													
Ders				Soru		Doğru		Yanlış		Net		Başarı %		Sınıf Ort.		Kurum Ort.		Genel Ort.		Şiirde ahengi sağlayan özellikleri/unsurları belirler. Şiirin nazım biçimini ve nazım türünü tespit eder. Şiirdeki mazmun							
Türkçe				30		9		16		5,00		17		▼ 5,28		▼ 5,07		▼ 8,87		Anonim halk şiiri nazım şekillerini tanıır.							
Tarih-1				10		7		3		6,25		63		▲ 1,70		▲ 2,11		▲ 4,64		Geçiş Dönemi Türk Edebiyatı Geçiş Dönemi edebiyatını tanıır ve genel özelliklerini kavrar.							
Coğrafya-1				10		6		4		5,00		50		▲ 1,75		▲ 1,04		▲ 2,35		Tasavvuf şairlerini tanıır.							
Felsefe				5		2		3		1,25		25		▼ 2,38		▼ 1,51		▼ 2,90		Dini-Tasavvufi halk şiiri nazım şekillerini inceler.							
Din Kül. ve Ahl. Bil.				5		4		0		4,00		80		▲ 2,05		▲ 1,39		▲ 1,97		Milli Edebiyat Dönemi hikâye yazarlarını tanıır.							
TYT Sosyal				30		19		10		16,50		55		▲ 7,88		▲ 6,05		▲ 11,85		HİKÂYE							
Toplam:				120		28		26		21,50		18		▲ 13,15		▲ 11,07		▼ 32,27		Şiirde ahengi sağlayan özellikleri/unsurları belirler.							
Soru No				123456789012345678901234567890																Şiirde edebiyatı nazım şekillerini inceler.							
TYT Türkçe				aeCc bbeEd A bbBb dadCAbeDCcC																Şiirdeki mazmun, imge ve edebî sanatları belirleyerek bunların anlama katkısını değerlendirir.							
Cevap Anahtarı				A		EACABDEDEBCACEEBABECBCAEADCECB														Yazım Kuralları							
TYT Sosyal				ACBAdBDECaDbeBEBcDDeEdb EBEEA																Noktalamalı İşaretleri							
Cevap Anahtarı				A		ACBBEBDEDCDEABEBCEDEBEEACEBEEA														Divan edebiyatı nazım şekillerini inceler.							

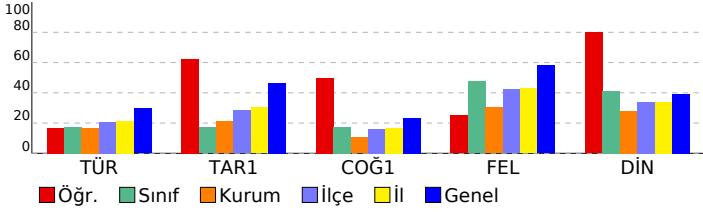

TYT Sosyal							
Tarih-1							
Anadolu daki ilk Türk siyasi teşekküllerinin birbirleriyle ve çevre devletlerle olan ilişkilerini uzlaşma ve çatışma bağlamında Türkiye Selçuklu Devleti ve Eyyubi Devleti nin Haçlılarla yaptıkları mücade							
Moğol İstibası'nın Anadolu da meydana getirdiği siyasi ve sosyal değişimi analiz eder.							
Rumeli deki fetihler ile iskân (şenlendirme) ve istimâlet politikalarının amaçlarını ve etkilerini analiz eder.							
Türklerin Anadolu ya yerleşmeye başlaması ile Türkiye Selçuklu Devleti nin yıkılışı arasındaki süreçte meydana gelen Osmanlı Beyliği nin kuruluşu hakkında ileri sürülen çeşitli nazariyeleri analiz eder.							
Osmanlı Beyliği nin devletleşme sürecini Bizans la olan ilişkileri çerçevesinde analiz eder.							
1302-1453 yılları arasındaki süreçte meydana gelen başlıca siyasi gelişmeleri tarih şeridi ve haritalar üzerinde gösterir.							
Coğrafya-1							
Dünya nın tektonik oluşumunu açıklar.							
Jeolojik zamanların özelliklerini tektonik olaylarla ilişkilendirerek açıklar.							
İç kuvvetleri; yer şekillerinin oluşum sürecine etkileri açısından açıklar.							
Dış kuvvetleri yer şekillerinin oluşum sürecine etkileri açısından açıklar.							
Türkiye deki yer şekillerinin oluşum sürecine iç kuvvetlerin etkisini açıklar.							
Felsefe							
Felsefi düşüncenin özelliklerini açıklar.							
Felsefenin insan ve toplum hayatı üzerindeki rolünü örneklerle açıklar.							
Din Kül. ve Ahl. Bil.							
İsim ve sıfatlarının yansımalarıyla Allah'ı tanıır.							
İnsanın özelliklerini ayetlerle açıklar.							
İnsanın Allah ile irtibat yollarını fark eder.							

SINAV SONUÇ BELGESİ							
OSMANİYE / BAHÇE / Bahçe Anadolu İmam Hatip Lisesi							
Öğrenci				Numara		Sınıf	
HASİBE NUR ÖZ				236		10A	
Puan Türü	Puan	Genel Ort.	Dereceler				
			Snf	Kurum	İlçe	İl	Genel
TYT	▼ 114,710	206,320	9	26	116	123	11966
Puanı Hesaplanan:			32	129	136	12405	
Katılımlar:			10	34	135	142	12896

Ders	Soru	Doğru	Yanlış	Net	Başarı %	Sınıf Ort.	Kurum Ort.	Genel Ort.
Türkçe	30	7	14	3,50	12	▼ 5,28	▼ 5,07	▼ 8,87
Tarih-1	10	1	7	-0,75	-8	▼ 1,70	▼ 2,11	▼ 4,64
Coğrafya-1	10	6	2	5,50	55	▲ 1,75	▲ 1,04	▲ 2,35
Felsefe	5	1	2	0,50	10	▼ 2,38	▼ 1,51	▼ 2,90
Din Kül. ve Ahl. Bil.	5	3	1	2,75	55	▲ 2,05	▲ 1,39	▲ 1,97
TYT Sosyal	30	11	12	8,00	27	▲ 7,88	▲ 6,05	▼ 11,85
Matematik-1	30	1	15	-2,75	-9	▼ 0,66	▼ 0,41	▼ 5,87
Fizik	10	1	5	-0,25	-3	▲ -0,56	▲ -0,28	▼ 2,54
Kimya	10	1	4	0,00	0	▼ 0,11	▼ 0,04	▼ 1,84
Biyoloji	10	0	6	-1,50	-15	▼ -0,14	▼ -0,20	▼ 2,19
TYT Fen	30	2	15	-1,75	-6	▼ -0,58	▼ -0,45	▼ 6,58
<b>Toplam:</b>	<b>120</b>	<b>21</b>	<b>56</b>	<b>7,00</b>	<b>6</b>	<b>▼ 13,15</b>	<b>▼ 11,07</b>	<b>▼ 32,27</b>

Soru No	123456789012345678901234567890
TYT Türkçe	CeAd eEBCAebdee cd e aBac
Cevap Anahtarı	B CABDEDEBACEEBABECBCAEADCECBEA
TYT Sosyal	e aaeEba bEABEcCaD bbD aEA E
Cevap Anahtarı	B BBEBDECDACEABEBECDEEADBBEACE
TYT Matematik	bacbaa c b cD cb e db c
Cevap Anahtarı	B EBEDDBBEDCCBEDCAEDDEABEADDEA
TYT Fen	b Deddd b B bda c edce b
Cevap Anahtarı	B CECDBCCABECBEBECDBBDAEBCCDADDB

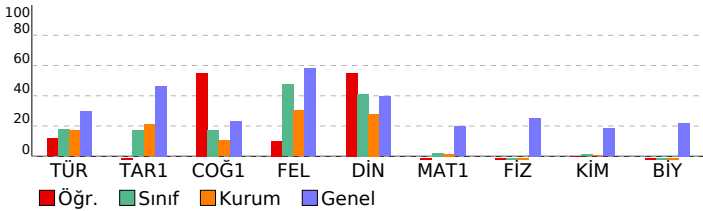

10 SINIF BİLGİ SARMAL 2		S	D	Y	B%
<b>DERSLERE GÖRE BAŞARI ANALİZİ</b>		<b>30</b>	<b>7</b>	<b>14</b>	<b>23</b>
<b>TYT Türkçe</b>		<b>30</b>	<b>7</b>	<b>14</b>	<b>23</b>
<b>Türkçe</b>		<b>30</b>	<b>7</b>	<b>14</b>	<b>23</b>
Geçiş Dönemi Türk Edebiyatı		3	1	1	33
Şiir		1	0	1	0
Şiirin temasını belirler.		2	1	1	50
Şiirde ahenği sağlayan özellikleri/unsurları belirler. Şiirin nazım biçimini ve nazım türünü tespit eder. Şiirdeki mazm		1	0	1	0
Anonim halk şiiri nazım şekillerini tanıır.		1	1	0	100
Geçiş Dönemi Türk Edebiyatı Geçiş Dönemi edebiyatını tanıır ve genel özelliklerini kavrar.		1	1	0	100
Tasavvuf şairlerini tanıır.		1	1	0	100
Dini-Tasavvufi halk şiiri nazım şekillerini inceler.		1	1	0	100
Millî Edebiyat Dönemi hikâye yazarlarını tanıır.		1	0	1	0
HİKÂYE		5	0	3	0
Şiirde ahenği sağlayan özellikleri/unsurları belirler.		1	0	1	0
Aşık edebiyatı nazım şekillerini inceler.		1	0	1	0
Şiirdeki mazmun, imge ve edebî sanatları belirleyerek bunların anlama katkısını değerlendirir.		1	0	0	0
Yazım Kuralları		1	0	1	0
Noktalamalı İşaretleme		2	0	2	0
Divan edebiyatı nazım şekillerini inceler.		1	0	0	0
HİKÂYE Tanzimat Dönemi'nde Hikâye		2	0	0	0
Aşık tarzı halk şairlerini tanıır.		1	0	0	0
HİKÂYE Millî Edebiyat Dönemi'nde Hikâye		1	0	0	0
Servetifunun Dönemi hikâye yazarlarını tanıır. Tanzimat Dönemi hikâye yazarlarını tanıır. Millî Edebiyat Dönemi hikâ		1	1	0	100
Şiirde edebiyat, sanat ve fikir akımlarının/anlayışlarının yansımalarını değerlendirir.		1	0	1	0
<b>TYT Sosyal</b>		<b>30</b>	<b>11</b>	<b>12</b>	<b>37</b>
<b>Tarih-1</b>		<b>10</b>	<b>1</b>	<b>7</b>	<b>10</b>
Moğol İstilasının Anadolu da meydana getirdiği siyasi ve sosyal değişimi analiz eder.		1	0	1	0
Rumeli deki fetihler ile iskân (şenlendirme) ve istimâlet politikalarının amaçlarını ve etkilerini analiz eder.		2	0	1	0
İslam dünyasının korunması bağlamında Türkiye Selçuklu Devleti ve Eyyubi Devleti nin Haçlılarla yaptıkları müca		2	0	2	0
Türklerin Anadolu ya yerleşmeye başlaması ile Türkiye Selçuklu Devleti nin yıkılışı arasındaki süreçte meydana g		1	0	1	0
Osmanlı Beyliği nin kuruluşu hakkında ileri sürülen çeşitli nazarıları analiz eder.		1	1	0	100
Osmanlı Beyliği nin devletleşme sürecini Bizans la olan ilişkileri çerçevesinde analiz eder.		1	0	1	0
1302-1453 yılları arasındaki süreçte meydana gelen başlıca siyasi gelişmeleri tarih şeridi ve haritalar üzerinde gös		1	0	1	0
Anadolu daki ilk Türk siyasi teşekküllerinin birbirleriyle ve çevre devletlerle olan ilişkilerini uzlaşma ve çatışma ba		1	0	0	0
<b>Coğrafya-1</b>		<b>10</b>	<b>6</b>	<b>2</b>	<b>60</b>
İç kuvvetleri; yer şekillerinin oluşum sürecine etkileri açısından açıklar.		4	4	0	100
Dış kuvvetleri yer şekillerinin oluşum sürecine etkileri açısından açıklar.		2	1	1	50
Türkiye deki yer şekillerinin oluşum sürecine iç kuvvetlerin etkisini açıklar.		1	0	1	0
Jeolojik zamanların özelliklerini tektonik olaylarla ilişkilendirerek açıklar.		2	1	0	50
Dünya nin tektonik oluşumunu açıklar.		1	0	0	0
<b>Felsefe</b>		<b>5</b>	<b>1</b>	<b>2</b>	<b>20</b>
Felsefi düşüncenin özelliklerini açıklar.		3	1	1	33
Felsefenin insan ve toplum hayatı üzerindeki rolünü örneklerle açıklar.		2	0	1	0
<b>Din Kül. ve Ahl. Bil.</b>		<b>5</b>	<b>3</b>	<b>1</b>	<b>60</b>
İnsanın Allah ile irtibat yollarını fark eder.		2	1	1	50
İsim ve sıfatlarının yansımalarını Allah'ı tanıır.		2	1	0	50
İnsanın özelliklerini ayetlerle açıklar.		1	1	0	100
<b>TYT Matematik</b>		<b>30</b>	<b>1</b>	<b>15</b>	<b>3</b>
<b>Matematik-1</b>		<b>30</b>	<b>1</b>	<b>15</b>	<b>3</b>
Olayların gerçekleşme sayısını toplama ve çarpma yöntemlerini kullanarak hesaplar.		3	0	2	0
n çeşit nesne ile oluşturulabilecek r li dizilişlerin (permütasyonların) kaç farklı şekilde yapılabileceğini hesaplar.		8	0	5	0
n elemanlı bir kümenin r tane elemanın kaç farklı şekilde seçilebileceğini hesaplar.		5	0	1	0
Binom açılımını yapar.		1	0	1	0
Olasılık kavramı ile ilgili uygulamalar yapar.		4	1	1	25
Sınırlı sayıda tekrarlayan nesnelerin dizilişlerini (permütasyonlarını) açıklayarak problemler çözer.		2	0	2	0
Fonksiyonlarla ilgili problemler çözer.		7	0	3	0
<b>TYT Fen</b>		<b>30</b>	<b>2</b>	<b>15</b>	<b>7</b>
<b>Fizik</b>		<b>10</b>	<b>1</b>	<b>5</b>	<b>10</b>
Elektrik Akımı, direnç ve potansiyel farkı arasındaki ilişkiyi analiz eder		4	0	1	0
Üreteçlerin seri ve paralel bağlanma gerekliliklerini açıklar.		1	1	0	100
Elektrik enerjisi ve elektriksel güç kavramlarını ilişkilendirir.		2	2	0	0
Miknatısların oluşturduğu manyetik alanı ve özelliklerini açıklar.		1	0	1	0
Üzerinden akım geçen düz bir iletken telin oluşturduğu manyetik alanı etkileyen değişkenleri analiz eder.		1	0	1	0
Kati bir iletkenin direncinin bağlı olduğu değişkenleri analiz eder.		1	0	0	0
<b>Kimya</b>		<b>10</b>	<b>1</b>	<b>4</b>	<b>10</b>
Mol kavramını açıklar.		4	0	2	0
Kimyanın temel kanunlarını açıklar.		4	1	1	25
Kimyasal Tepkimeler ve Denklemeler		2	0	1	0
<b>Biyoloji</b>		<b>10</b>	<b>0</b>	<b>6</b>	<b>0</b>
Mayozu açıklar.		6	0	4	0
Eşeysiz üremeyi örneklerle açıklar.		1	0	0	0
Eşeyli üremeyi örneklerle açıklar.		3	0	2	0

SINAV SONUÇ BELGESİ							
OSMANİYE / BAHÇE / Bahçe Anadolu İmam Hatip Lisesi							
Öğrenci			Numara	Sınıf			
KARDELEN KILIÇ			220	10A			
Puan Türü	Puan	Genel Ort.	Dereceler				
			Snf	Kurum	İlçe	İl	Genel
TYT	▼ 174,493	206,320	2	4	31	37	7749
Puanı Hesaplanan:			32	129	136	12405	
Katılımlar:			10	34	135	142	12896

Ders	Soru	Doğru	Yanlış	Net	Başarı %	Sınıf Ort.	Kurum Ort.	Genel Ort.
Türkçe	30	13	10	10,50	35	▲ 5,28	▲ 5,07	▲ 8,87
Tarih-1	10	5	4	4,00	40	▲ 1,70	▲ 2,11	▼ 4,64
Coğrafya-1	10	1	7	-0,75	-8	▼ 1,75	▼ 1,04	▼ 2,35
Felsefe	5	4	1	3,75	75	▲ 2,38	▲ 1,51	▲ 2,90
Din Kül. ve Ahl. Bil.	5	4	0	4,00	80	▲ 2,05	▲ 1,39	▲ 1,97
TYT Sosyal	30	14	12	11,00	37	▲ 7,88	▲ 6,05	▼ 11,85
Matematik-1	30	6	16	2,00	7	▲ 0,66	▲ 0,41	▼ 5,87
Fizik	10	0	8	-2,00	-20	▼ -0,56	▼ -0,28	▼ 2,54
Kimya	10	2	7	0,25	3	▲ 0,11	▲ 0,04	▼ 1,84
Biyoloji	10	2	8	0,00	0	▲ -0,14	▲ -0,20	▼ 2,19
TYT Fen	30	4	23	-1,75	-6	▼ -0,58	▼ -0,45	▼ 6,58
<b>Toplam:</b>	<b>120</b>	<b>37</b>	<b>61</b>	<b>21,75</b>	<b>18</b>	<b>▲ 13,15</b>	<b>▲ 11,07</b>	<b>▼ 32,27</b>

Soru No	123456789012345678901234567890
TYT Türkçe	EeCA D D bACcdeA cC CcE eacCB
Cevap Anahtarı	A EACABDEDEBCACEEBABECBCAEADCECB
TYT Sosyal	bBadBDEdDa cbecBd eBEEb EBEEA
Cevap Anahtarı	A ACBBEBDEDCDEABEBCEDEBEEFACEBEEA
TYT Matematik	dEabc aeBb C cD cbdEa acaEe
Cevap Anahtarı	A EAEBEDDBBEDCCBEDCAEDDEABEADD
TYT Fen	bdadda a ddDcb dBaeceaAddebddd
Cevap Anahtarı	A ABCECDBCCCBDECEBECBDBAEBECDDAD

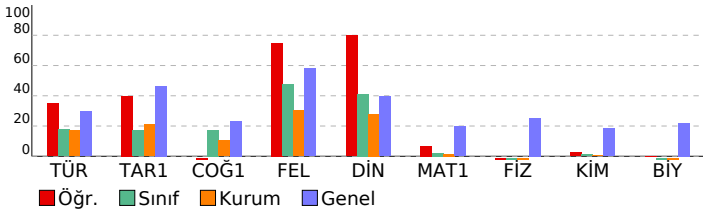

10 SINIF BİLGİ SARMAL 2				
DERSLERE GÖRE BAŞARI ANALİZİ				
S	D	Y	B%	
<b>TYT Türkçe</b>	<b>30</b>	<b>13</b>	<b>10</b>	<b>43</b>
<b>Türkçe</b>	<b>30</b>	<b>13</b>	<b>10</b>	<b>43</b>
Şiirin temasını belirler.	2	2	0	100
Şiirde edebiyat, sanat ve fikir akımlarının/anlayışlarının yansımalarını değerlendirir.	1	0	1	0
Geçiş Dönemi Türk Edebiyatı	3	2	0	67
Şiir	1	0	0	0
Şiirde ahenği sağlayan özellikleri/unsurları belirler. Şiirin nazım biçimini ve nazım türünü tespit eder. Şiirdeki mazm	1	1	0	100
Anonim halk şiiri nazım şekillerini tanıır.	1	0	0	0
Geçiş Dönemi Türk Edebiyatı Geçiş Dönemi edebiyatını tanıır ve genel özelliklerini kavrar.	1	0	0	0
Tasavvuf şairlerini tanıır.	1	0	1	0
Dini-Tasavvufi halk şiiri nazım şekillerini inceler.	1	1	0	100
Millî Edebiyat Dönemi hikâye yazarlarını tanıır.	1	1	0	100
HİKÂYE	5	3	2	60
Şiirde ahenği sağlayan özellikleri/unsurları belirler.	1	0	1	0
Aşık edebiyatı nazım şekillerini inceler.	1	0	1	0
Şiirdeki mazmun, imge ve edebî sanatları belirleyerek bunların anlama katkısını değerlendirir.	1	0	0	0
Yazım Kuralları	1	0	1	0
Noktalama İşaretleri	2	1	1	50
Divan edebiyatı nazım şekillerini inceler.	1	0	0	0
HİKÂYE Tanzimat Dönemi'nde Hikâye	2	1	0	50
Aşık tarzı halk şairlerini tanıır.	1	0	1	0
HİKÂYE Millî Edebiyat Dönemi'nde Hikâye	1	0	1	0
Servetifnün Dönemi hikâye yazarlarını tanıır. Tanzimat Dönemi hikâye yazarlarını tanıır. Millî Edebiyat Dönemi hikâ	1	1	0	100
<b>TYT Sosyal</b>	<b>30</b>	<b>14</b>	<b>12</b>	<b>47</b>
<b>Tarih-1</b>	<b>10</b>	<b>5</b>	<b>4</b>	<b>50</b>
Anadolu daki ilk Türk siyasi teşekküllerinin birbirleriyle ve çevre devletlerle olan ilişkilerini uzlaşma ve çatışma bağ	1	0	0	0
İslam dünyasının korunması bağlamında Türkiye Selçuklu Devleti ve Eyyubi Devleti nin Haçlılarla yaptıkları mücâc	2	1	1	50
Moğol İstibası'nın Anadolu da meydana getirdiği siyasi ve sosyal değişimi analiz eder.	1	1	0	100
Rumeli deki fetihler ile iskân (şenlendirme) ve istimâlet politikalarının amaçlarını ve etkilerini analiz eder.	2	0	2	0
Türklerin Anadolu ya yerleşmeye başlaması ile Türkiye Selçuklu Devleti nin yıkılışı arasındaki süreçte meydana g	1	1	0	100
Osmanlı Beyliği nin kuruluşu hakkında ileri sürülen çeşitli nazariyeleri analiz eder.	1	1	0	100
Osmanlı Beyliği nin devletleşme sürecini Bizans la olan ilişkileri çerçevesinde analiz eder.	1	0	1	0
1302-1453 yılları arasındaki süreçte meydana gelen başlıca siyasi gelişmeleri tarih şeridi ve haritalar üzerinde göst	1	1	0	100
<b>Coğrafya-1</b>	<b>10</b>	<b>1</b>	<b>7</b>	<b>10</b>
Dünya nin tektonik oluşumunu açıklar.	1	0	1	0
Jeolojik zamanların özelliklerini tektonik olaylarla ilişkilendirerek açıklar.	2	0	1	0
İç kuvvetleri; yer şekillerinin oluşum sürecine etkileri açısından açıklar.	4	0	4	0
Dış kuvvetleri yer şekillerinin oluşum sürecine etkileri açısından açıklar.	2	1	1	50
Türkiye deki yer şekillerinin oluşum sürecine iç kuvvetlerin etkisini açıklar.	1	0	0	0
<b>Felsefe</b>	<b>5</b>	<b>4</b>	<b>1</b>	<b>80</b>
Felsefi düşüncenin özelliklerini açıklar.	3	3	0	100
Felsefenin insan ve toplum hayatı üzerindeki rolünü örneklerle açıklar.	2	1	1	50
<b>Din Kül. ve Ahl. Bil.</b>	<b>5</b>	<b>4</b>	<b>0</b>	<b>80</b>
İsim ve sıfatlarının yansımalarıyla Allah'ı tanıır.	2	1	0	50
İnsanın özelliklerini ayetlerle açıklar.	1	1	0	100
İnsanın Allah ile irtibat yollarını fark eder.	2	2	0	100
<b>TYT Matematik</b>	<b>30</b>	<b>6</b>	<b>16</b>	<b>20</b>
<b>Matematik-1</b>	<b>30</b>	<b>6</b>	<b>16</b>	<b>20</b>
Olayların gerçekleşme sayısını toplama ve çarpma yöntemlerini kullanarak hesaplar.	3	1	1	33
n elemanlı bir kümenin r tane elemanının kaç farklı şekilde seçilebileceğini hesaplar.	5	1	3	20
n çeşit nesne ile oluşturulabilecek r li dizilişlerin (permütasyonların) kaç farklı şekilde yapılabileceğini hesaplar.	8	0	4	0
Binom açılımını yapar.	1	0	1	0
Olasılık kavramı ile ilgili uygulamalar yapar.	4	2	2	50
Sınırlı sayıda tekrarlayan nesnelerin dizilişlerini (permütasyonlarını) açıklayarak problemler çözer.	2	1	0	50
Fonksiyonlarla ilgili problemler çözer.	7	1	5	14
<b>TYT Fen</b>	<b>30</b>	<b>4</b>	<b>23</b>	<b>13</b>
<b>Fizik</b>	<b>10</b>	<b>0</b>	<b>8</b>	<b>0</b>
Kabı bir iletkenin direncinin bağlı olduğu değişkenleri analiz eder.	1	0	1	0
Elektrik Akımı, direnç ve potansiyel farkı arasındaki ilişkiyi analiz eder	4	0	4	0
Üreteçlerin seri ve paralel bağlanma gereçlerini açıklar.	1	0	1	0
Elektrik enerjisi ve elektriksel güç kavramlarını ilişkilendirir.	2	0	1	0
Miknatısların oluşturduğu manyetik alanı ve özelliklerini açıklar.	1	0	0	0
Üzerinden akım geçen düz bir iletken telin oluşturduğu manyetik alanı etkileyen değişkenleri analiz eder.	1	0	1	0
<b>Kimya</b>	<b>10</b>	<b>2</b>	<b>7</b>	<b>20</b>
Kimyanın temel kanunlarını açıklar.	4	1	2	25
Mol kavramını açıklar.	4	1	3	25
Kimyasal Tepkimeler ve Denklemeler	2	0	2	0
<b>Biyoloji</b>	<b>10</b>	<b>2</b>	<b>8</b>	<b>20</b>
Mayozu açıklar.	6	1	5	17
Eşeysiz üremeyi örneklerle açıklar.	1	0	1	0
Eşeyli üremeyi örneklerle açıklar.	3	1	2	33

SINAV SONUÇ BELGESİ							
OSMANİYE / BAHÇE / Bahçe Anadolu İmam Hatip Lisesi							
Öğrenci				Numara	Sınıf		
KEVSER AKKOÇ				214	10A		
Puan Türü	Puan	Genel Ort.	Dereceler				
			Snf	Kurum	İlçe	İl	Genel
TYT	▼ 139,403	206,320	5	15	81	88	10580
Puanı Hesaplanan:			32	129	136	12405	
Katılımlar:			10	34	135	142	12896

Ders	Soru	Doğru	Yanlış	Net	Başarı %	Sınıf Ort.	Kurum Ort.	Genel Ort.
Türkçe	30	9	15	5,25	18	▼ 5,28	▲ 5,07	▼ 8,87
Tarih-1	10	5	4	4,00	40	▲ 1,70	▲ 2,11	▼ 4,64
Coğrafya-1	10	2	8	0,00	0	▼ 1,75	▼ 1,04	▼ 2,35
Felsefe	5	3	2	2,50	50	▲ 2,38	▲ 1,51	▼ 2,90
Din Kül. ve Ahl. Bil.	5	3	0	3,00	60	▲ 2,05	▲ 1,39	▲ 1,97
TYT Sosyal	30	13	14	9,50	32	▲ 7,88	▲ 6,05	▼ 11,85
Matematik-1	30	2	7	0,25	1	▼ 0,66	▼ 0,41	▼ 5,87
Fizik	10	1	4	0,00	0	▲ -0,56	▲ -0,28	▼ 2,54
Kimya	10	0	4	-1,00	-10	▼ 0,11	▼ 0,04	▼ 1,84
Biyoloji	10	0	5	-1,25	-13	▼ -0,14	▼ -0,20	▼ 2,19
TYT Fen	30	1	13	-2,25	-8	▼ -0,58	▼ -0,45	▼ 6,58
<b>Toplam:</b>	<b>120</b>	<b>25</b>	<b>49</b>	<b>12,75</b>	<b>11</b>	<b>▼ 13,15</b>	<b>▲ 11,07</b>	<b>▼ 32,27</b>

Soru No	123456789012345678901234567890
TYT Türkçe	aeCb DdbEB ACdE becd Ceb Daae
Cevap Anahtarı	A EACABDEDEBCACEEBABECBCAEDCECB
TYT Sosyal	edaBEBDE aeacbBddaEeDBEcb EBE
Cevap Anahtarı	A ACBBEBDEDCDEABEBCEDEBEEFACEBEEA
TYT Matematik	dEa c C c c cc
Cevap Anahtarı	A EAEBEDDBDBEDCCBDEDCAEDEABEADD
TYT Fen	aaE a e c db e b ae eb
Cevap Anahtarı	A ABCECDBCCCBDECBEBDBBAEBCDDAD

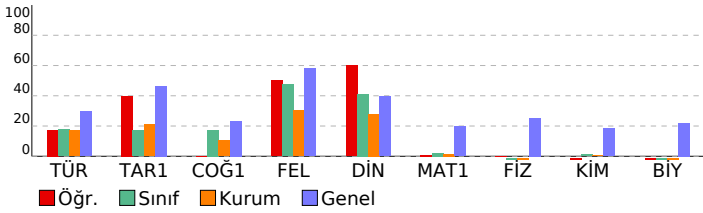

10 SINIF BİLGİ SARMAL 2				
DERSLERE GÖRE BAŞARI ANALİZİ				
S	D	Y	B%	
<b>TYT Türkçe</b>	<b>30</b>	<b>9</b>	<b>15</b>	<b>30</b>
<b>Türkçe</b>	<b>30</b>	<b>9</b>	<b>15</b>	<b>30</b>
Şiirin temasını belirler.	2	1	1	50
Şiirde edebiyat, sanat ve fikir akımlarının/anlayışlarının yansımalarını değerlendirir.	1	0	1	0
Geçiş Dönemi Türk Edebiyatı	3	1	2	33
Şiir	1	0	0	0
Şiirde ahengi sağlayan özellikleri/unsurları belirler. Şiirin nazım biçimini ve nazım türünü tespit eder. Şiirdeki mazm	1	0	1	0
Anonim halk şiiri nazım şekillerini tanıır.	1	1	0	100
Geçiş Dönemi Türk Edebiyatı Geçiş Dönemi edebiyatını tanıır ve genel özelliklerini kavrar.	1	1	0	100
Tasavvuf şairlerini tanıır.	1	0	0	0
Dini-Tasavvufi halk şiiri nazım şekillerini inceler.	1	1	0	100
Millî Edebiyat Dönemi hikâye yazarlarını tanıır.	1	1	0	100
HİKÂYE	5	2	3	40
Şiirde ahengi sağlayan özellikleri/unsurları belirler.	1	1	0	100
Aşık edebiyatı nazım şekillerini inceler.	1	0	0	0
Şiirdeki mazmun, imge ve edebî sanatları belirleyerek bunların anlama katkısını değerlendirir.	1	0	1	0
Yazım Kuralları	1	0	1	0
Noktalama İşaretleri	2	0	2	0
Divan edebiyatı nazım şekillerini inceler.	1	0	0	0
HİKÂYE Tanzimat Dönemi'nde Hikâye	2	0	1	0
Aşık tarzı halk şairlerini tanıır.	1	0	1	0
HİKÂYE Millî Edebiyat Dönemi'nde Hikâye	1	0	1	0
Servetifnün Dönemi hikâye yazarlarını tanıır. Tanzimat Dönemi hikâye yazarlarını tanıır. Millî Edebiyat Dönemi hikâ	1	0	0	0
<b>TYT Sosyal</b>	<b>30</b>	<b>13</b>	<b>14</b>	<b>43</b>
<b>Tarih-1</b>	<b>10</b>	<b>5</b>	<b>4</b>	<b>50</b>
Anadolu daki ilk Türk siyasi teşekküllerinin birbirleriyle ve çevre devletlerle olan ilişkilerini uzlaşma ve çatışma ba	1	0	1	0
İslam dünyasının korunması bağlamında Türkiye Selçuklu Devleti ve Eyyubi Devleti nin Haçlılarla yaptıkları müca	2	1	1	50
Moğol İstibası'nın Anadolu da meydana getirdiği siyasi ve sosyal değişimi analiz eder.	1	0	1	0
Rumeli deki fetihler ile iskân (şenlendirme) ve istimâlet politikalarının amaçlarını ve etkilerini analiz eder.	2	0	0	100
Türklerin Anadolu ya yerleşmeye başlaması ile Türkiye Selçuklu Devleti nin yıkılışı arasındaki süreçte meydana g	1	1	0	100
Osmanlı Beyliği nin kuruluşu hakkında ileri sürülen çeşitli nazariyeleri analiz eder.	1	1	0	100
Osmanlı Beyliği nin devletleşme sürecini Bizans la olan ilişkileri çerçevesinde analiz eder.	1	0	0	0
1302-1453 yılları arasındaki süreçte meydana gelen başlıca siyasi gelişmeleri tarih şeridi ve haritalar üzerinde göst	1	0	1	0
<b>Coğrafya-1</b>	<b>10</b>	<b>2</b>	<b>8</b>	<b>20</b>
Dünya nin tektonik oluşumunu açıklar.	1	0	1	0
Jeolojik zamanların özelliklerini tektonik olaylarla ilişkilendirerek açıklar.	2	0	2	0
İç kuvvetleri; yer şekillerinin oluşum sürecine etkileri açısından açıklar.	4	1	3	25
Dış kuvvetleri yer şekillerinin oluşum sürecine etkileri açısından açıklar.	2	0	2	0
Türkiye deki yer şekillerinin oluşum sürecine iç kuvvetlerin etkisini açıklar.	1	1	0	100
<b>Felsefe</b>	<b>5</b>	<b>3</b>	<b>2</b>	<b>60</b>
Felsefi düşüncenin özelliklerini açıklar.	3	2	1	67
Felsefenin insan ve toplum hayatı üzerindeki rolünü örneklerle açıklar.	2	1	1	50
<b>Din Kül. ve Ahl. Bil.</b>	<b>5</b>	<b>3</b>	<b>0</b>	<b>60</b>
İsim ve sıfatlarının yansımalarıyla Allah'ı tanıır.	2	0	0	0
İnsanın özelliklerini ayetlerle açıklar.	1	1	0	100
İnsanın Allah ile irtibat yollarını fark eder.	2	2	0	100
<b>TYT Matematik</b>	<b>30</b>	<b>2</b>	<b>7</b>	<b>7</b>
<b>Matematik-1</b>	<b>30</b>	<b>2</b>	<b>7</b>	<b>7</b>
Olayların gerçekleşme sayısını toplama ve çarpma yöntemlerini kullanarak hesaplar.	3	1	1	33
n elemanlı bir kümenin r tane elemanının kaç farklı şekilde seçilebileceğini hesaplar.	5	0	1	0
n çeşit nesne ile oluşturulabilecek r li dizilişlerin (permütasyonların) kaç farklı şekilde yapılabileceğini hesaplar.	8	0	1	0
Binom açılımını yapar.	1	0	0	0
Olasılık kavramı ile ilgili uygulamalar yapar.	4	1	2	25
Sınırlı sayıda tekrarlayan nesnelerin dizilişlerini (permütasyonlarını) açıklayarak problemler çözer.	2	0	1	0
Fonksiyonlarla ilgili problemler çözer.	7	0	1	0
<b>TYT Fen</b>	<b>30</b>	<b>1</b>	<b>13</b>	<b>3</b>
<b>Fizik</b>	<b>10</b>	<b>1</b>	<b>4</b>	<b>10</b>
Kabı bir iletkenin direncinin bağlı olduğu değişkenleri analiz eder.	1	0	0	0
Elektrik Akımı, direnç ve potansiyel farkı arasındaki ilişkiyi analiz eder	4	1	2	25
Üreteçlerin seri ve paralel bağlanma gereçlerini açıklar.	1	0	1	0
Elektrik enerjisi ve elektriksel güç kavramlarını ilişkilendirir.	2	0	1	0
Miknatısların oluşturduğu manyetik alanı ve özelliklerini açıklar.	1	0	0	0
Üzerinden akım geçen düz bir iletken telin oluşturduğu manyetik alanı etkileyen değişkenleri analiz eder.	1	0	0	0
<b>Kimya</b>	<b>10</b>	<b>0</b>	<b>4</b>	<b>0</b>
Kimyanın temel kanunlarını açıklar.	4	0	1	0
Mol kavramını açıklar.	4	0	1	0
Kimyasal Tepkimeler ve Denklemeler	2	0	2	0
<b>Biyoloji</b>	<b>10</b>	<b>0</b>	<b>5</b>	<b>0</b>
Mayozu açıklar.	6	0	2	0
Eşeysiz üremeyi örneklerle açıklar.	1	0	1	0
Eşeyli üremeyi örneklerle açıklar.	3	0	2	0

SINAV SONUÇ BELGESİ							
OSMANİYE / BAHÇE / Bahçe Anadolu İmam Hatip Lisesi							
Öğrenci				Numara		Sınıf	
NİSA KILIÇ				225		10A	
Puan Türü	Puan	Genel Ort.	Dereceler				
			Snf	Kurum	İlçe	İl	Genel
TYT	▼ 123,595	206,320	7	22	109	116	11541
Puanı Hesaplanan:			32	129	136	12405	
Katılımlar:			10	34	135	142	12896

Ders	Soru	Doğru	Yanlış	Net	Başarı %	Sınıf Ort.	Kurum Ort.	Genel Ort.
Türkçe	30	8	15	4,25	14	▼ 5,28	▼ 5,07	▼ 8,87
Tarih-1	10	2	7	0,25	3	▼ 1,70	▼ 2,11	▼ 4,64
Coğrafya-1	10	1	9	-1,25	-13	▼ 1,75	▼ 1,04	▼ 2,35
Felsefe	5	4	1	3,75	75	▲ 2,38	▲ 1,51	▲ 2,90
Din Kül. ve Ahl. Bil.	5	1	4	0,00	0	▼ 2,05	▼ 1,39	▼ 1,97
TYT Sosyal	30	8	21	2,75	9	▼ 7,88	▼ 6,05	▼ 11,85
Matematik-1	30	1	5	-0,25	-1	▼ 0,66	▼ 0,41	▼ 5,87
Fizik	10	0	4	-1,00	-10	▼ -0,56	▼ -0,28	▼ 2,54
Kimya	10	1	1	0,75	8	▲ 0,11	▲ 0,04	▼ 1,84
Biyoloji	10	1	1	0,75	8	▲ -0,14	▲ -0,20	▼ 2,19
TYT Fen	30	2	6	0,50	2	▲ -0,58	▲ -0,45	▼ 6,58
<b>Toplam:</b>	<b>120</b>	<b>19</b>	<b>47</b>	<b>7,25</b>	<b>6</b>	<b>▼ 13,15</b>	<b>▼ 11,07</b>	<b>▼ 32,27</b>

Soru No	1234567890123456789012345678901234567890
TYT Türkçe	E CbeDca c Add ccc CcbecCbCB
Cevap Anahtarı	A EACABDEDEBCACEEBABECBCAEDADCECB
TYT Sosyal	baacda EdDeebbccabEeDBbEAbbdEb
Cevap Anahtarı	A ACBBEBDEDCDEABEBCEDEBEEFACEBEA
TYT Matematik	Eabeaa
Cevap Anahtarı	A EAEBEDDBBEDCCBDEDECAEDDEABEADD
TYT Fen	eabb E b aB
Cevap Anahtarı	A ABCECDBCCCBDECEBECBDBBAEBCDDAD

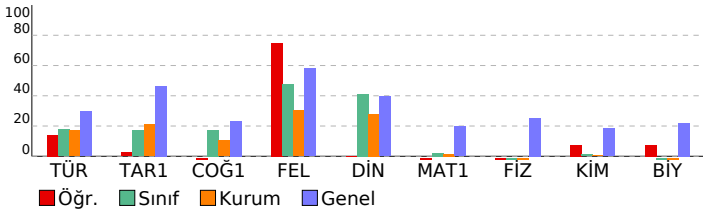

10 SINIF BİLGİ SARMAL 2			
DERSLERE GÖRE BAŞARI ANALİZİ			
	S	D	Y B%
<b>TYT Türkçe</b>	<b>30</b>	<b>8</b>	<b>15 27</b>
<b>Türkçe</b>	<b>30</b>	<b>8</b>	<b>15 27</b>
Şiirin temasını belirler.	2	2	0 100
Şiirde edebiyat, sanat ve fikir akımlarının/anlayışlarının yansımalarını değerlendirir.	1	0	0 0
Geçiş Dönemi Türk Edebiyatı	3	1	2 33
Şiir	1	0	1 0
Şiirde ahengi sağlayan özellikleri/unsurları belirler. Şiirin nazım biçimini ve nazım türünü tespit eder. Şiirdeki mazm	1	0	1 0
Anonim halk şiiri nazım şekillerini tanıır.	1	0	0 0
Geçiş Dönemi Türk Edebiyatı Geçiş Dönemi edebiyatını tanıır ve genel özelliklerini kavrar.	1	0	1 0
Tasavvuf şairlerini tanıır.	1	0	0 0
Dini-Tasavvufi halk şiiri nazım şekillerini inceler.	1	1	0 100
Millî Edebiyat Dönemi hikâye yazarlarını tanıır.	1	0	1 0
HİKÂYE	5	2	3 40
Şiirde ahengi sağlayan özellikleri/unsurları belirler.	1	0	0 0
Aşık edebiyatı nazım şekillerini inceler.	1	0	0 0
Şiirdeki mazmun, imge ve edebî sanatları belirleyerek bunların anlama katkısını değerlendirir.	1	0	1 0
Yazım Kuralları	1	0	1 0
Noktalama İşaretleri	2	0	1 0
Divan edebiyatı nazım şekillerini inceler.	1	0	0 0
HİKÂYE Tanzimat Dönemi'nde Hikâye	2	0	2 0
Aşık tarzı halk şairlerini tanıır.	1	1	0 100
HİKÂYE Millî Edebiyat Dönemi'nde Hikâye	1	0	1 0
Servetî'nin Dönemi hikâye yazarlarını tanıır. Tanzimat Dönemi hikâye yazarlarını tanıır. Millî Edebiyat Dönemi hikâ	1	1	0 100
<b>TYT Sosyal</b>	<b>30</b>	<b>8</b>	<b>21 27</b>
<b>Tarih-1</b>	<b>10</b>	<b>2</b>	<b>7 20</b>
Anadolu daki ilk Türk siyasi teşekküllerinin birbirleriyle ve çevre devletlerle olan ilişkilerini uzlaşma ve çatışma ba	1	0	1 0
İslam dünyasının korunması bağlamında Türkiye Selçuklu Devleti ve Eyyubi Devleti nin Haçlılarla yaptıkları mücac	2	0	2 0
Moğol İstibası'nın Anadolu da meydana getirdiği siyasi ve sosyal değişimi analiz eder.	1	0	1 0
Rumeli deki fetihler ile iskân (şenlendirme) ve istimâlet politikalarının amaçlarını ve etkilerini analiz eder.	2	0	2 0
Türklerin Anadolu ya yerleşmeye başlaması ile Türkiye Selçuklu Devleti nin yıkılışı arasındaki süreçte meydana g	1	0	0 0
Osmanlı Beyliği nin kuruluşu hakkında ileri sürülen çeşitli nazariyeleri analiz eder.	1	1	0 100
Osmanlı Beyliği nin devletleşme sürecini Bizans la olan ilişkileri çerçevesinde analiz eder.	1	0	1 0
1302-1453 yılları arasındaki süreçte meydana gelen başlıca siyasi gelişmeleri tarih şeridi ve haritalar üzerinde göst	1	1	0 100
<b>Coğrafya-1</b>	<b>10</b>	<b>1</b>	<b>9 10</b>
Dünya nin tektonik oluşumunu açıklar.	1	0	1 0
Jeolojik zamanların özelliklerini tektonik olaylarla ilişkilendirerek açıklar.	2	0	2 0
İç kuvvetleri; yer şekillerinin oluşum sürecine etkileri açısından açıklar.	4	0	4 0
Dış kuvvetleri yer şekillerinin oluşum sürecine etkileri açısından açıklar.	2	0	2 0
Türkiye deki yer şekillerinin oluşum sürecine iç kuvvetlerin etkisini açıklar.	1	1	0 100
<b>Felsefe</b>	<b>5</b>	<b>4</b>	<b>1 80</b>
Felsefi düşüncenin özelliklerini açıklar.	3	2	1 67
Felsefenin insan ve toplum hayatı üzerindeki rolünü örneklerle açıklar.	2	2	0 100
<b>Din Kül. ve Ahl. Bil.</b>	<b>5</b>	<b>1</b>	<b>4 20</b>
İsim ve sıfatlarının yansımalarıyla Allah'ı tanıır.	2	0	2 0
İnsanın özelliklerini ayetlerle açıklar.	1	0	1 0
İnsanın Allah ile irtibat yollarını fark eder.	2	1	1 50
<b>TYT Matematik</b>	<b>30</b>	<b>1</b>	<b>5 3</b>
<b>Matematik-1</b>	<b>30</b>	<b>1</b>	<b>5 3</b>
Olayların gerçekleşme sayısını toplama ve çarpma yöntemlerini kullanarak hesaplar.	3	1	1 33
n elemanlı bir kümenin r tane elemanının kaç farklı şekilde seçilebileceğini hesaplar.	5	0	0 0
n çeşit nesne ile oluşturulabilecek r li dizilişlerin (permütasyonların) kaç farklı şekilde yapılabileceğini hesaplar.	8	0	4 0
Binom açılımını yapar.	1	0	0 0
Olasılık kavramı ile ilgili uygulamalar yapar.	4	0	0 0
Sınırlı sayıda tekrarlayan nesnelerin dizilişlerini (permütasyonlarını) açıklayarak problemler çözer.	2	0	0 0
Fonksiyonlarla ilgili problemler çözer.	7	0	0 0
<b>TYT Fen</b>	<b>30</b>	<b>2</b>	<b>6 7</b>
<b>Fizik</b>	<b>10</b>	<b>0</b>	<b>4 0</b>
Kabı bir iletkenin direncinin bağlı olduğu değişkenleri analiz eder.	1	0	1 0
Elektrik Akımı, direnç ve potansiyel farkı arasındaki ilişkiyi analiz eder	4	0	3 0
Üreticilerin seri ve paralel bağlanma gereçlerini açıklar.	1	0	0 0
Elektrik enerjisi ve elektriksel güç kavramlarını ilişkilendirir.	2	0	0 0
Miknatısların oluşturduğu manyetik alanı ve özelliklerini açıklar.	1	0	0 0
Üzerinden akım geçen düz bir iletken telin oluşturduğu manyetik alanı etkileyen değişkenleri analiz eder.	1	0	0 0
<b>Kimya</b>	<b>10</b>	<b>1</b>	<b>1 10</b>
Kimyanın temel kanunlarını açıklar.	4	0	0 0
Mol kavramını açıklar.	4	0	0 0
Kimyasal Tepkimeler ve Denklemeler	2	1	1 50
<b>Biyoloji</b>	<b>10</b>	<b>1</b>	<b>1 10</b>
Mayozu açıklar.	6	1	0 17
Eşeysiz üremeyi örneklerle açıklar.	1	0	1 0
Eşeyli üremeyi örneklerle açıklar.	3	0	0 0

SINAV SONUÇ BELGESİ							
OSMANİYE / BAHÇE / Bahçe Anadolu İmam Hatip Lisesi							
Öğrenci				Numara	Sınıf		
NİSA SOYLU				238	10A		
Puan Türü	Puan	Genel Ort.	Dereceler				
			Snf	Kurum	İlçe	İl	Genel
TYT	▼ 122,800	206,320	8	23	110	117	11593
	Puanı Hesaplanan:		32	129	136	12405	
Katılımlar:			10	34	135	142	12896

Ders	Soru	Doğru	Yanlış	Net	Başarı %	Sınıf Ort.	Kurum Ort.	Genel Ort.
Türkçe	30	5	12	2,00	7	▼ 5,28	▼ 5,07	▼ 8,87
Tarih-1	10	2	7	0,25	3	▼ 1,70	▼ 2,11	▼ 4,64
Coğrafya-1	10	3	3	2,25	23	▲ 1,75	▲ 1,04	▼ 2,35
Felsefe	5	2	2	1,50	30	▼ 2,38	▼ 1,51	▼ 2,90
Din Kül. ve Ahl. Bil.	5	1	3	0,25	5	▼ 2,05	▼ 1,39	▼ 1,97
TYT Sosyal	30	8	15	4,25	14	▼ 7,88	▼ 6,05	▼ 11,85
Matematik-1	30	4	8	2,00	7	▲ 0,66	▲ 0,41	▼ 5,87
Fizik	10	0	3	-0,75	-8	▼ -0,56	▼ -0,28	▼ 2,54
Kimya	10	0	0	0,00	0	▼ 0,11	▼ 0,04	▼ 1,84
Biyoloji	10	0	7	-1,75	-18	▼ -0,14	▼ -0,20	▼ 2,19
TYT Fen	30	0	10	-2,50	-8	▼ -0,58	▼ -0,45	▼ 6,58
<b>Toplam:</b>	<b>120</b>	<b>17</b>	<b>45</b>	<b>5,75</b>	<b>5</b>	<b>▼ 13,15</b>	<b>▼ 11,07</b>	<b>▼ 32,27</b>

Soru No	123456789012345678901234567890
TYT Türkçe	CecDEbEa Ad e ce e d ae
Cevap Anahtarı	B CABDEDEBCACEEBABECBCAEADCECBEA
TYT Sosyal	aBdceE acbEb d ED acEbD cd eE
Cevap Anahtarı	B BBEBDECDACEABEBCEDEEDBBAEACE
TYT Matematik	Ea caa B Ca D e e b
Cevap Anahtarı	B EBEDDBBEDCCBDEDCAEDEABEADDEA
TYT Fen	a bd d bbdeea
Cevap Anahtarı	B CECDBCCABECBEBBCDBDAEBCDDADDB

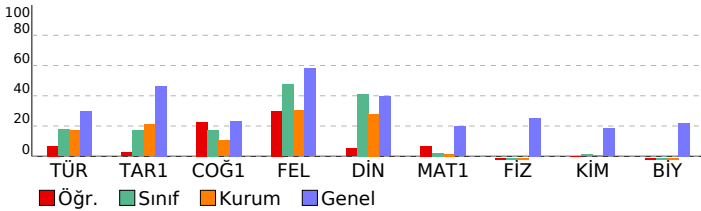

10 SINIF BİLGİ SARMAL 2		S	D	Y	B%
<b>DERSLERE GÖRE BAŞARI ANALİZİ</b>		<b>30</b>	<b>5</b>	<b>12</b>	<b>17</b>
<b>TYT Türkçe</b>		<b>30</b>	<b>5</b>	<b>12</b>	<b>17</b>
<b>Türkçe</b>		<b>30</b>	<b>5</b>	<b>12</b>	<b>17</b>
Geçiş Dönemi Türk Edebiyatı		3	2	1	67
Şiir		1	0	1	0
Şiirin temasını belirler.		2	1	1	50
Şiirde ahenği sağlayan özellikleri/unsurları belirler. Şiirin nazım biçimini ve nazım türünü tespit eder. Şiirdeki mazm		1	0	1	0
Anonim halk şiiri nazım şekillerini tanıır.		1	1	0	100
Geçiş Dönemi Türk Edebiyatı Geçiş Dönemi edebiyatını tanıır ve genel özelliklerini kavrar.		1	0	1	0
Tasavvuf şairlerini tanıır.		1	0	0	0
Dini-Tasavvufi halk şiiri nazım şekillerini inceler.		1	1	0	100
Millî Edebiyat Dönemi hikâye yazarlarını tanıır.		1	0	1	0
HİKÂYE		5	0	0	0
Şiirde ahenği sağlayan özellikleri/unsurları belirler.		1	0	0	0
Aşık edebiyatı nazım şekillerini inceler.		1	0	1	0
Şiirdeki mazmun, imge ve edebî sanatları belirleyerek bunların anlama katkısını değerlendirir.		1	0	0	0
Yazım Kuralları		1	0	1	0
Noktalamalı İşaretleme		2	0	2	0
Divan edebiyatı nazım şekillerini inceler.		1	0	0	0
HİKÂYE Tanzimat Dönemi'nde Hikâye		2	0	0	0
Aşık tarzı halk şairlerini tanıır.		1	0	0	0
HİKÂYE Millî Edebiyat Dönemi'nde Hikâye		1	0	1	0
Servetifunun Dönemi hikâye yazarlarını tanıır. Tanzimat Dönemi hikâye yazarlarını tanıır. Millî Edebiyat Dönemi hikâ		1	0	0	0
Şiirde edebiyat, sanat ve fikir akımlarının/anlayışlarının yansımalarını değerlendirir.		1	0	1	0
<b>TYT Sosyal</b>		<b>30</b>	<b>8</b>	<b>15</b>	<b>27</b>
<b>Tarih-1</b>		<b>10</b>	<b>2</b>	<b>7</b>	<b>20</b>
Moğol İstilasının Anadolu da meydana getirdiği siyasi ve sosyal değişimi analiz eder.		1	0	1	0
Rumeli deki fetihler ile iskân (şenlendirme) ve istimâlet politikalarının amaçlarını ve etkilerini analiz eder.		2	1	1	50
İslam dünyasının korunması bağlamında Türkiye Selçuklu Devleti ve Eyyubi Devleti nin Haçlılarla yaptıkları mücade		2	0	2	0
Türklerin Anadolu ya yerleşmeye başlaması ile Türkiye Selçuklu Devleti nin yıkılışı arasındaki süreçte meydana g		1	0	1	0
Osmanlı Beyliği nin kuruluşu hakkında ileri sürülen çeşitli nazariyeleri analiz eder.		1	1	0	100
Osmanlı Beyliği nin devletleşme sürecini Bizans la olan ilişkileri çerçevesinde analiz eder.		1	0	0	0
1302-1453 yılları arasındaki süreçte meydana gelen başlıca siyasi gelişmeleri tarih şeridi ve haritalar üzerinde göst		1	0	1	0
Anadolu daki ilk Türk siyasi teşekküllerinin birbirleriyle ve çevre devletlerle olan ilişkilerini uzlaşma ve çatışma ba		1	0	1	0
<b>Coğrafya-1</b>		<b>10</b>	<b>3</b>	<b>3</b>	<b>30</b>
İç kuvvetleri; yer şekillerinin oluşum sürecine etkileri açısından açıklar.		4	1	1	25
Dış kuvvetleri yer şekillerinin oluşum sürecine etkileri açısından açıklar.		2	0	1	0
Türkiye deki yer şekillerinin oluşum sürecine iç kuvvetlerin etkisini açıklar.		1	1	0	100
Jeolojik zamanların özelliklerini tektonik olaylarla ilişkilendirerek açıklar.		2	1	1	50
Dünya nin tektonik oluşumunu açıklar.		1	0	0	0
<b>Felsefe</b>		<b>5</b>	<b>2</b>	<b>2</b>	<b>40</b>
Felsefi düşüncenin özelliklerini açıklar.		3	2	1	67
Felsefenin insan ve toplum hayatı üzerindeki rolünü örneklerle açıklar.		2	0	1	0
<b>Din Kül. ve Ahl. Bil.</b>		<b>5</b>	<b>1</b>	<b>3</b>	<b>20</b>
İnsanın Allah ile irtibat yollarını fark eder.		2	0	2	0
İsim ve sıfatlarının yansımalarını Allah'ı tanıır.		2	0	1	0
İnsanın özelliklerini ayetlerle açıklar.		1	1	0	100
<b>TYT Matematik</b>		<b>30</b>	<b>4</b>	<b>8</b>	<b>13</b>
<b>Matematik-1</b>		<b>30</b>	<b>4</b>	<b>8</b>	<b>13</b>
Olayların gerçekleşme sayısını toplama ve çarpma yöntemlerini kullanarak hesaplar.		3	1	1	33
n çeşit nesne ile oluşturulabilecek r li dizilişlerin (permütasyonların) kaç farklı şekilde yapılabileceğini hesaplar.		8	1	4	13
n elemanlı bir kümenin r tane elemanın kaç farklı şekilde seçilebileceğini hesaplar.		5	1	1	20
Binom açılımını yapar.		1	0	0	0
Olasılık kavramı ile ilgili uygulamalar yapar.		4	1	0	25
Sınırlı sayıda tekrarlayan nesnelerin dizilişlerini (permütasyonlarını) açıklayarak problemler çözer.		2	0	0	0
Fonksiyonlarla ilgili problemler çözer.		7	0	2	0
<b>TYT Fen</b>		<b>30</b>	<b>0</b>	<b>10</b>	<b>0</b>
<b>Fizik</b>		<b>10</b>	<b>0</b>	<b>3</b>	<b>0</b>
Elektrik Akımı, direnç ve potansiyel farkı arasındaki ilişkiyi analiz eder		4	0	2	0
Üreteçlerin seri ve paralel bağlanma gerekliliklerini açıklar.		1	0	0	0
Elektrik enerjisi ve elektriksel güç kavramlarını ilişkilendirir.		2	0	0	0
Miknatısların oluşturduğu manyetik alanı ve özelliklerini açıklar.		1	0	0	0
Üzerinden akım geçen düz bir iletken telin oluşturduğu manyetik alanı etkileyen değişkenleri analiz eder.		1	0	0	0
Kati bir iletkenin direncinin bağlı olduğu değişkenleri analiz eder.		1	0	1	0
<b>Kimya</b>		<b>10</b>	<b>0</b>	<b>0</b>	<b>0</b>
Mol kavramını açıklar.		4	0	0	0
Kimyanın temel kanunlarını açıklar.		4	0	0	0
Kimyasal Tepkimeler ve Denklemeler		2	0	0	0
<b>Biyoloji</b>		<b>10</b>	<b>0</b>	<b>7</b>	<b>0</b>
Mayozu açıklar.		6	0	4	0
Eşeysiz üremeyi örneklerle açıklar.		1	0	0	0
Eşeyli üremeyi örneklerle açıklar.		3	0	3	0

SINAV SONUÇ BELGESİ							
OSMANİYE / BAHÇE / Bahçe Anadolu İmam Hatip Lisesi							
Öğrenci				Numara	Sınıf		
SEMİHA KILIÇ				209	10A		
Puan Türü	Puan	Genel Ort.	Dereceler				
			Snf	Kurum	İlçe	İl	Genel
TYT	▼ 126,803	206,320	6	19	102	109	11380
	Puanı Hesaplanan:		32	129	136	12405	
Katılımlar:			10	34	135	142	12896

Ders	Soru	Doğru	Yanlış	Net	Başarı %	Sınıf Ort.	Kurum Ort.	Genel Ort.
Türkçe	30	8	15	4,25	14	▼ 5,28	▼ 5,07	▼ 8,87
Tarih-1	10	2	7	0,25	3	▼ 1,70	▼ 2,11	▼ 4,64
Coğrafya-1	10	2	6	0,50	5	▼ 1,75	▼ 1,04	▼ 2,35
Felsefe	5	1	2	0,50	10	▼ 2,38	▼ 1,51	▼ 2,90
Din Kül. ve Ahl. Bil.	5	2	2	1,50	30	▼ 2,05	▲ 1,39	▼ 1,97
TYT Sosyal	30	7	17	2,75	9	▼ 7,88	▼ 6,05	▼ 11,85
Fizik	10	0	0	0,00	0	▲ -0,56	▲ -0,28	▼ 2,54
Kimya	10	0	0	0,00	0	▼ 0,11	▼ 0,04	▼ 1,84
Biyoloji	10	3	6	1,50	15	▲ -0,14	▲ -0,20	▼ 2,19
TYT Fen	30	3	6	1,50	5	▲ -0,58	▲ -0,45	▼ 6,58
<b>Toplam:</b>	<b>120</b>	<b>18</b>	<b>38</b>	<b>8,50</b>	<b>7</b>	<b>▼ 13,15</b>	<b>▼ 11,07</b>	<b>▼ 32,27</b>

Soru No	123456789012345678901234567890
TYT Türkçe	Ee aD DbaaAdEcBceae CeEea a
Cevap Anahtarı	A EACABDEDEBCACEEBABECBCAEDCECB
TYT Sosyal	eba dBeEeaCbbb BdaeDc c EeaA
Cevap Anahtarı	A ACBBEBDECDCEABEBCEDEBEEFACEBBA
TYT Fen	edAde DbAe
Cevap Anahtarı	A ABCECDBCCBDECBEBCDBDBAEBECDDAD

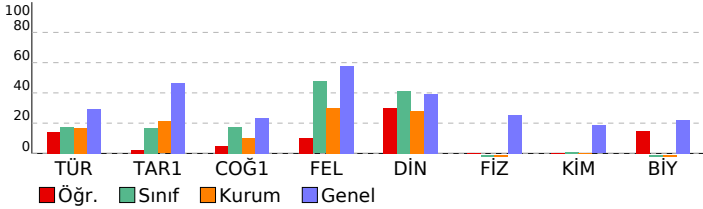

10 SINIF BİLGİ SARMAL 2			
DERSLERE GÖRE BAŞARI ANALİZİ			S D Y B%
<b>TYT Türkçe</b>			<b>30 8 15 27</b>
<b>Türkçe</b>			<b>30 8 15 27</b>
Şiirin temasını belirler.			2 2 0 100
Şiirde edebiyat, sanat ve fikir akımlarının/anlayışlarının yansımalarını değerlendirir.			1 0 1 0
Geçiş Dönemi Türk Edebiyatı			3 0 0 0
Şiir			1 0 1 0
Şiirde ahengi sağlayan özellikleri/unsurları belirler. Şiirin nazım biçimini ve nazım türünü tespit eder. Şiirdeki mazmun			1 1 0 100
Anonim halk şiiri nazım şekillerini tanıır.			1 0 1 0
Geçiş Dönemi Türk Edebiyatı Geçiş Dönemi edebiyatını tanıır ve genel özelliklerini kavrar.			1 0 1 0
Tasavvuf şairlerini tanıır.			1 0 1 0
Dini-Tasavvufi halk şiiri nazım şekillerini inceler.			1 1 0 100
Millî Edebiyat Dönemi hikâye yazarlarını tanıır.			1 0 1 0
HİKÂYE			5 2 2 40
Şiirde ahengi sağlayan özellikleri/unsurları belirler.			1 0 1 0
Aşık edebiyatı nazım şekillerini inceler.			1 1 0 100
Şiirdeki mazmun, imge ve edebî sanatları belirleyerek bunların anlama katkısını değerlendirir.			1 0 1 0
Yazım Kuralları			1 0 1 0
Noktalamalı İşaretleri			2 0 2 0
Divan edebiyatı nazım şekillerini inceler.			1 0 0 0
HİKÂYE Tanzimat Dönemi'nde Hikâye			2 1 1 50
Aşık tarzı halk şairlerini tanıır.			1 0 1 0
HİKÂYE Millî Edebiyat Dönemi'nde Hikâye			1 0 1 0
Servetifünun Dönemi hikâye yazarlarını tanıır. Tanzimat Dönemi hikâye yazarlarını tanıır. Millî Edebiyat Dönemi hikâ			1 0 0 0
<b>TYT Sosyal</b>			<b>30 7 17 23</b>
<b>Tarih-1</b>			<b>10 2 7 20</b>
Anadolu daki ilk Türk siyasi teşekküllerinin birbirleriyle ve çevre devletlerle olan ilişkilerini uzlaşma ve çatışma bağ			1 0 1 0
İslam dünyasının korunması bağlamında Türkiye Selçuklu Devleti ve Eyyubi Devleti nin Haçlılarla yaptıkları müca			2 1 1 50
Moğol İstibası'nın Anadolu da meydana getirdiği siyasi ve sosyal değişimi analiz eder.			1 0 1 0
Rumeli deki fetihler ile iskân (şenlendirme) ve istimâlet politikalarının amaçlarını ve etkilerini analiz eder.			2 0 1 0
Türklerin Anadolu ya yerleşmeye başlaması ile Türkiye Selçuklu Devleti nin yıkılışı arasındaki süreçte meydana g			1 0 1 0
Osmanlı Beyliği nin kuruluşu hakkında ileri sürülen çeşitli nazariyeleri analiz eder.			1 1 0 100
Osmanlı Beyliği nin devletleşme sürecini Bizans la olan ilişkileri çerçevesinde analiz eder.			1 0 1 0
1302-1453 yılları arasındaki süreçte meydana gelen başlıca siyasi gelişmeleri tarih şeridi ve haritalar üzerinde göst			1 0 1 0
<b>Coğrafya-1</b>			<b>10 2 6 20</b>
Dünya nin tektonik oluşumunu açıklar.			1 1 0 100
Jeolojik zamanların özelliklerini tektonik olaylarla ilişkilendirerek açıklar.			2 0 2 0
İç kuvvetleri; yer şekillerinin oluşum sürecine etkileri açısından açıklar.			4 0 3 0
Dış kuvvetleri yer şekillerinin oluşum sürecine etkileri açısından açıklar.			2 1 0 50
Türkiye deki yer şekillerinin oluşum sürecine iç kuvvetlerin etkisini açıklar.			1 0 1 0
<b>Felsefe</b>			<b>5 1 2 20</b>
Felsefi düşüncenin özelliklerini açıklar.			3 1 0 33
Felsefenin insan ve toplum hayatı üzerindeki rolünü örneklerle açıklar.			2 0 2 0
<b>Din Kül. ve Ahl. Bil.</b>			<b>5 2 2 40</b>
İsim ve sıfatlarının yansımalarıyla Allah'ı tanıır.			2 1 0 50
İnsanın özelliklerini ayetlerle açıklar.			1 1 0 100
İnsanın Allah ile irtibat yollarını fark eder.			2 0 2 0
<b>TYT Fen</b>			<b>30 3 6 10</b>
<b>Fizik</b>			<b>10 0 0 0</b>
Kati bir iletkenin direncinin bağlı olduğu değişkenleri analiz eder.			1 0 0 0
Elektrik Akımı, direnç ve potansiyel farkı arasındaki ilişkiyi analiz eder			4 0 0 0
Üreteçlerin seri ve paralel bağlanma gereçlerini açıklar.			1 0 0 0
Elektrik enerjisi ve elektriksel güç kavramlarını ilişkilendirir.			2 0 0 0
Miknatıslam oluşturduğu manyetik alanı ve özelliklerini açıklar.			1 0 0 0
Üzerinden akım geçen düz bir iletken telin oluşturduğu manyetik alanı etkileyen değişkenleri analiz eder.			1 0 0 0
<b>Kimya</b>			<b>10 0 0 0</b>
Kimyanın temel kanunlarını açıklar.			4 0 0 0
Mol kavramını açıklar.			4 0 0 0
Kimyasal Tepkimeler ve Denklemeler			2 0 0 0
<b>Biyoloji</b>			<b>10 3 6 30</b>
Mayozu açıklar.			6 2 3 33
Eşeysiz üremeyi örneklerle açıklar.			1 0 1 0
Eşeyli üremeyi örneklerle açıklar.			3 1 2 33

SINAV SONUÇ BELGESİ							
OSMANİYE / BAHÇE / Bahçe Anadolu İmam Hatip Lisesi							
Öğrenci				Numara	Sınıf		
SENAN UR ÖZ KAN				234	10A		
Puan Türü	Puan	Genel Ort.	Dereceler				
			Snf	Kurum	İlçe	İl	Genel
TYT	▼ 102,530	206,320	10	32	128	135	12292
	Puanı Hesaplanan:		32	129	136	12405	
Katılımlar:			10	34	135	142	12896

Ders	Soru	Doğru	Yanlış	Net	Başarı %	Sınıf Ort.	Kurum Ort.	Genel Ort.
Türkçe	30	6	24	0,00	0	▼ 5,28	▼ 5,07	▼ 8,87
Tarih-1	10	2	8	0,00	0	▼ 1,70	▼ 2,11	▼ 4,64
Coğrafya-1	10	2	8	0,00	0	▼ 1,75	▼ 1,04	▼ 2,35
Felsefe	5	3	2	2,50	50	▲ 2,38	▲ 1,51	▼ 2,90
Din Kül. ve Ahl. Bil.	5	2	3	1,25	25	▼ 2,05	▼ 1,39	▼ 1,97
TYT Sosyal	30	9	21	3,75	13	▼ 7,88	▼ 6,05	▼ 11,85
Matematik-1	30	2	14	-1,50	-5	▼ 0,66	▼ 0,41	▼ 5,87
Fizik	10	3	7	1,25	13	▲ -0,56	▲ -0,28	▼ 2,54
Kimya	10	1	5	-0,25	-3	▼ 0,11	▼ 0,04	▼ 1,84
Biyoloji	10	2	8	0,00	0	▲ -0,14	▲ -0,20	▼ 2,19
TYT Fen	30	6	20	1,00	3	▲ -0,58	▲ -0,45	▼ 6,58
<b>Toplam:</b>	<b>120</b>	<b>23</b>	<b>79</b>	<b>3,25</b>	<b>3</b>	<b>▼ 13,15</b>	<b>▼ 11,07</b>	<b>▼ 32,27</b>

Soru No	1234567890123456789012345678901234567890
TYT Türkçe	abCecaEbdadedEEcdccdeeeccacCB
Cevap Anahtarı	A EACABDEDEBCACEEBABECBCAEDCECB
TYT Sosyal	AacecBedeaCbadcdBedecBecAbEdba
Cevap Anahtarı	A ACBBEBDEDCDEABEBCEDEBEEACEBEA
TYT Matematik	d a cDdAcbebdcacba
Cevap Anahtarı	A EAEBEDDBBEDCCBEDECAEDDEABEADD
TYT Fen	AcbabDeddc Db adbdDBccedcbde
Cevap Anahtarı	A ABCECDBCCCBDECEBECBDBAEBECDDAD

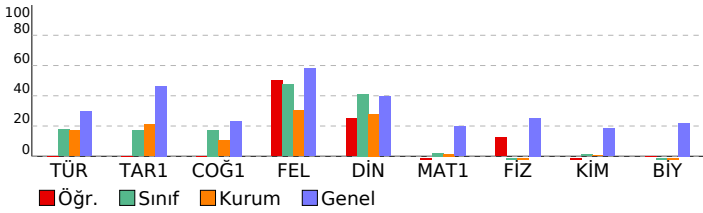

10 SINIF BİLGİ SARMAL 2				
DERSLERE GÖRE BAŞARI ANALİZİ				
	S	D	Y	B%
<b>TYT Türkçe</b>	<b>30</b>	<b>6</b>	<b>24</b>	<b>20</b>
<b>Türkçe</b>	<b>30</b>	<b>6</b>	<b>24</b>	<b>20</b>
Şiirin temasını belirler.	2	0	2	0
Şiirde edebiyat, sanat ve fikir akımlarının/anlayışlarının yansımalarını değerlendirir.	1	0	1	0
Geçiş Dönemi Türk Edebiyatı	3	2	1	67
Şiir	1	0	1	0
Şiirde ahengi sağlayan özellikleri/unsurları belirler. Şiirin nazım biçimini ve nazım türünü tespit eder. Şiirdeki mazm	1	0	1	0
Anonim halk şiiri nazım şekillerini tanıır.	1	0	1	0
Geçiş Dönemi Türk Edebiyatı Geçiş Dönemi edebiyatını tanıır ve genel özelliklerini kavrar.	1	0	1	0
Tasavvuf şairlerini tanıır.	1	0	1	0
Dini-Tasavvufi halk şiiri nazım şekillerini inceler.	1	0	1	0
Millî Edebiyat Dönemi hikâye yazarlarını tanıır.	1	0	1	0
HİKÂYE	5	2	3	40
Şiirde ahengi sağlayan özellikleri/unsurları belirler.	1	1	0	100
Aşık edebiyatı nazım şekillerini inceler.	1	0	1	0
Şiirdeki mazmun, imge ve edebî sanatları belirleyerek bunların anlama katkısını değerlendirir.	1	0	1	0
Yazım Kuralları	1	0	1	0
Noktalama İşaretleri	2	0	2	0
Divan edebiyatı nazım şekillerini inceler.	1	0	1	0
HİKÂYE Tanzimat Dönemi'nde Hikâye	2	0	2	0
Aşık tarzı halk şairlerini tanıır.	1	0	1	0
HİKÂYE Millî Edebiyat Dönemi'nde Hikâye	1	0	1	0
Servetifnün Dönemi hikâye yazarlarını tanıır. Tanzimat Dönemi hikâye yazarlarını tanıır. Millî Edebiyat Dönemi hikâ	1	1	0	100
<b>TYT Sosyal</b>	<b>30</b>	<b>9</b>	<b>21</b>	<b>30</b>
<b>Tarih-1</b>	<b>10</b>	<b>2</b>	<b>8</b>	<b>20</b>
Anadolu daki ilk Türk siyasi teşekküllerinin birbirleriyle ve çevre devletlerle olan ilişkilerini uzlaşma ve çatışma ba	1	1	0	100
İslam dünyasının korunması bağlamında Türkiye Selçuklu Devleti ve Eyyubi Devleti nin Haçlılarla yaptıkları mücac	2	1	1	50
Moğol İstibası'nın Anadolu da meydana getirdiği siyasi ve sosyal değişimi analiz eder.	1	0	1	0
Rumeli deki fetihler ile iskân (şenlendirme) ve istimâlet politikalarının amaçlarını ve etkilerini analiz eder.	2	0	2	0
Türklerin Anadolu ya yerleşmeye başlaması ile Türkiye Selçuklu Devleti nin yıkılışı arasındaki süreçte meydana g	1	0	1	0
Osmanlı Beyliği nin kuruluşu hakkında ileri sürülen çeşitli nazariyeleri analiz eder.	1	0	1	0
Osmanlı Beyliği nin devletleşme sürecini Bizans la olan ilişkileri çerçevesinde analiz eder.	1	0	1	0
1302-1453 yılları arasındaki süreçte meydana gelen başlıca siyasi gelişmeleri tarih şeridi ve haritalar üzerinde göst	1	0	1	0
<b>Coğrafya-1</b>	<b>10</b>	<b>2</b>	<b>8</b>	<b>20</b>
Dünya nin tektonik oluşumunu açıklar.	1	1	0	100
Jeolojik zamanların özelliklerini tektonik olaylarla ilişkilendirerek açıklar.	2	0	2	0
İç kuvvetleri; yer şekillerinin oluşum sürecine etkileri açısından açıklar.	4	0	4	0
Dış kuvvetleri yer şekillerinin oluşum sürecine etkileri açısından açıklar.	2	1	1	50
Türkiye deki yer şekillerinin oluşum sürecine iç kuvvetlerin etkisini açıklar.	1	0	1	0
<b>Felsefe</b>	<b>5</b>	<b>3</b>	<b>2</b>	<b>60</b>
Felsefi düşüncenin özelliklerini açıklar.	3	1	2	33
Felsefenin insan ve toplum hayatı üzerindeki rolünü örneklerle açıklar.	2	2	0	100
<b>Din Kül. ve Ahl. Bil.</b>	<b>5</b>	<b>2</b>	<b>3</b>	<b>40</b>
İsim ve sıfatlarının yansımalarıyla Allah'ı tanıır.	2	1	1	50
İnsanın özelliklerini ayetlerle açıklar.	1	1	0	100
İnsanın Allah ile irtibat yollarını fark eder.	2	0	2	0
<b>TYT Matematik</b>	<b>30</b>	<b>2</b>	<b>14</b>	<b>7</b>
<b>Matematik-1</b>	<b>30</b>	<b>2</b>	<b>14</b>	<b>7</b>
Olayların gerçekleşme sayısını toplama ve çarpma yöntemlerini kullanarak hesaplar.	3	0	0	0
n elemanlı bir kümenin r tane elemanının kaç farklı şekilde seçilebileceğini hesaplar.	5	0	2	0
n çeşit nesne ile oluşturulabilecek r li dizilişlerin (permütasyonların) kaç farklı şekilde yapılabileceğini hesaplar.	8	0	3	0
Binom açılımını yapar.	1	0	0	0
Olasılık kavramı ile ilgili uygulamalar yapar.	4	1	1	25
Sınırlı sayıda tekrarlayan nesnelerin dizilişlerini (permütasyonlarını) açıklayarak problemler çözer.	2	0	2	0
Fonksiyonlarla ilgili problemler çözer.	7	1	6	14
<b>TYT Fen</b>	<b>30</b>	<b>6</b>	<b>20</b>	<b>20</b>
<b>Fizik</b>	<b>10</b>	<b>3</b>	<b>7</b>	<b>30</b>
Kabı bir iletkenin direncinin bağlı olduğu değişkenleri analiz eder.	1	1	0	100
Elektrik Akımı, direnç ve potansiyel farkı arasındaki ilişkiyi analiz eder	4	0	4	0
Üreteçlerin seri ve paralel bağlanma gereçlerini açıklar.	1	1	0	100
Elektrik enerjisi ve elektriksel güç kavramlarını ilişkilendirir.	2	0	2	0
Miknatısların oluşturduğu manyetik alanı ve özelliklerini açıklar.	1	0	1	0
Üzerinden akım geçen düz bir iletken telin oluşturduğu manyetik alanı etkileyen değişkenleri analiz eder.	1	1	0	100
<b>Kimya</b>	<b>10</b>	<b>1</b>	<b>5</b>	<b>10</b>
Kimyanın temel kanunlarını açıklar.	4	1	1	25
Mol kavramını açıklar.	4	0	3	0
Kimyasal Tepkimeler ve Denklemeler	2	0	1	0
<b>Biyoloji</b>	<b>10</b>	<b>2</b>	<b>8</b>	<b>20</b>
Mayozu açıklar.	6	2	4	33
Eşeysiz üremeyi örneklerle açıklar.	1	0	1	0
Eşeyli üremeyi örneklerle açıklar.	3	0	3	0



SINAV SONUÇ BELGESİ							
OSMANİYE / BAHÇE / Bahçe Anadolu İmam Hatip Lisesi							
Öğrenci			Numara	Sınıf			
SERKAN AKOĞUL			297	10A			
Puan Türü	Puan	Genel Ort.	Dereceler				
			Snf	Kurum	İlçe	İl	Genel
TYT	▼ 167,498	206,320	3	6	41	48	8287
Puanı Hesaplanan:			32	129	136	12405	
Katılımlar:			10	34	135	142	12896

Ders	Soru	Doğru	Yanlış	Net	Başarı %	Sınıf Ort.	Kurum Ort.	Genel Ort.
Türkçe	30	14	14	10,50	35	▲ 5,28	▲ 5,07	▲ 8,87
Tarih-1	10	3	6	1,50	15	▼ 1,70	▼ 2,11	▼ 4,64
Coğrafya-1	10	4	6	2,50	25	▲ 1,75	▲ 1,04	▲ 2,35
Felsefe	5	4	1	3,75	75	▲ 2,38	▲ 1,51	▲ 2,90
Din Kül. ve Ahl. Bil.	5	3	2	2,50	50	▲ 2,05	▲ 1,39	▲ 1,97
TYT Sosyal	30	14	15	10,25	34	▲ 7,88	▲ 6,05	▼ 11,85
Matematik-1	30	3	11	0,25	1	▼ 0,66	▼ 0,41	▼ 5,87
Fizik	10	0	1	-0,25	-3	▲ -0,56	▲ -0,28	▼ 2,54
Kimya	10	1	0	1,00	10	▲ 0,11	▲ 0,04	▼ 1,84
Biyoloji	10	0	3	-0,75	-8	▼ -0,14	▼ -0,20	▼ 2,19
TYT Fen	30	1	4	0,00	0	▲ -0,58	▲ -0,45	▼ 6,58
<b>Toplam:</b>	<b>120</b>	<b>32</b>	<b>44</b>	<b>21,00</b>	<b>18</b>	<b>▲ 13,15</b>	<b>▲ 11,07</b>	<b>▼ 32,27</b>

Soru No	123456789012345678901234567890
TYT Türkçe	CbBDEbadCACEdedeEC CAb eCcaaEe
Cevap Anahtarı	B CABDEDEBCACEEBABECBCAEADCECBEA
TYT Sosyal	dBdBeeEa baABEdedeEebDBBEcaE
Cevap Anahtarı	B BBEBDECDACEABEBECDEEADBBEACE
TYT Matematik	d aae eaa D dEc cEb
Cevap Anahtarı	B EBEDDBBEDCCBEDCAEDDEABEADDEA
TYT Fen	b c a b e
Cevap Anahtarı	B CECDBCCABECBEBECDBBDAEBCCDADDB

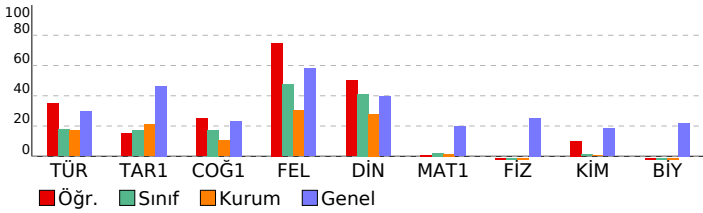

10 SINIF BİLGİ SARMAL 2		S	D	Y	B%
<b>DERSLERE GÖRE BAŞARI ANALİZİ</b>		<b>30</b>	<b>14</b>	<b>14</b>	<b>47</b>
<b>TYT Türkçe</b>		<b>30</b>	<b>14</b>	<b>14</b>	<b>47</b>
<b>Türkçe</b>		<b>30</b>	<b>14</b>	<b>14</b>	<b>47</b>
Geçiş Dönemi Türk Edebiyatı		3	2	1	67
Şiir		1	1	0	100
Şiirin temasını belirler.		2	2	0	100
Şiirde ahenği sağlayan özellikleri/unsurları belirler. Şiirin nazım biçimini ve nazım türünü tespit eder. Şiirdeki mazm		1	0	1	0
Anonim halk şiiri nazım şekillerini tanıtır.		1	0	1	0
Geçiş Dönemi Türk Edebiyatı Geçiş Dönemi edebiyatını tanıtır ve genel özelliklerini kavrar.		1	0	1	0
Tasavvuf şairlerini tanıtır.		1	1	0	100
Dini-Tasavvufi halk şiiri nazım şekillerini inceler.		1	1	0	100
Millî Edebiyat Dönemi hikâye yazarlarını tanıtır.		1	1	0	100
HIKÂYE		5	2	3	40
Şiirde ahenği sağlayan özellikleri/unsurları belirler.		1	0	1	0
Aşık edebiyatı nazım şekillerini inceler.		1	0	1	0
Şiirdeki mazmun, imge ve edebî sanatları belirleyerek bunların anlama katkısını değerlendirir.		1	0	1	0
Yazım Kuralları		1	2	0	100
Noktalama İşaretleri		2	2	0	100
Divan edebiyatı nazım şekillerini inceler.		1	0	0	0
HIKÂYE Tanzimat Dönemi'nde Hikâye		2	0	1	0
Aşık tarzı halk şairlerini tanıtır.		1	1	0	100
HIKÂYE Millî Edebiyat Dönemi'nde Hikâye		1	1	0	100
Servetifunun Dönemi hikâye yazarlarını tanıtır. Tanzimat Dönemi hikâye yazarlarını tanıtır. Millî Edebiyat Dönemi hikâ		1	0	1	0
Şiirde edebiyat, sanat ve fikir akımlarının/anlayışlarının yansımalarını değerlendirir.		1	0	1	0
<b>TYT Sosyal</b>		<b>30</b>	<b>14</b>	<b>15</b>	<b>47</b>
<b>Tarih-1</b>		<b>10</b>	<b>3</b>	<b>6</b>	<b>30</b>
Moğol İstilasının Anadolu da meydana getirdiği siyasi ve sosyal değişimi analiz eder.		1	0	1	0
Rumeli deki fetihler ile iskân (şenlendirme) ve istimâlet politikalarının amaçlarını ve etkilerini analiz eder.		2	1	1	50
İslam dünyasının korunması bağlamında Türkiye Selçuklu Devleti ve Eyyubi Devleti nin Haçlılarla yaptıkları mücade		2	1	1	50
Türklerin Anadolu ya yerleşmeye başlaması ile Türkiye Selçuklu Devleti nin yıkılışı arasındaki süreçte meydana g		1	0	1	0
Osmanlı Beyliği nin kuruluşu hakkında ileri sürülen çeşitli nazarıları analiz eder.		1	1	0	100
Osmanlı Beyliği nin devletleşme sürecini Bizans la olan ilişkileri çerçevesinde analiz eder.		1	0	1	0
1302-1453 yılları arasındaki süreçte meydana gelen başlıca siyasi gelişmeleri tarih şeridi ve haritalar üzerinde göst		1	0	1	0
Anadolu daki ilk Türk siyasi teşekküllerinin birbirleriyle ve çevre devletlerle olan ilişkilerini uzlaşma ve çatışma ba		1	0	0	0
<b>Coğrafya-1</b>		<b>10</b>	<b>4</b>	<b>6</b>	<b>40</b>
İç kuvvetleri; yer şekillerinin oluşum sürecine etkileri açısından açıklar.		4	2	2	50
Dış kuvvetleri yer şekillerinin oluşum sürecine etkileri açısından açıklar.		2	1	1	50
Türkiye deki yer şekillerinin oluşum sürecine iç kuvvetlerin etkisini açıklar.		1	1	0	100
Jeolojik zamanların özelliklerini tektonik olaylarla ilişkilendirerek açıklar.		2	0	2	0
Dünya nin tektonik oluşumunu açıklar.		1	0	1	0
<b>Felsefe</b>		<b>5</b>	<b>4</b>	<b>1</b>	<b>80</b>
Felsefi düşüncenin özelliklerini açıklar.		3	3	0	100
Felsefenin insan ve toplum hayatı üzerindeki rolünü örneklerle açıklar.		2	1	1	50
<b>Din Kül. ve Ahl. Bil.</b>		<b>5</b>	<b>3</b>	<b>2</b>	<b>60</b>
İnsanın Allah ile irtibat yollarını fark eder.		2	2	0	100
İsim ve sıfatlarının yansımalarını Allah'ı tanıtır.		2	0	2	0
İnsanın özelliklerini ayetlerle açıklar.		1	1	0	100
<b>TYT Matematik</b>		<b>30</b>	<b>3</b>	<b>11</b>	<b>10</b>
<b>Matematik-1</b>		<b>30</b>	<b>3</b>	<b>11</b>	<b>10</b>
Olayların gerçekleşme sayısını toplama ve çarpma yöntemlerini kullanarak hesaplar.		3	0	1	0
n çeşit nesne ile oluşturulabilecek r li dizilişlerin (permütasyonların) kaç farklı şekilde yapılabileceğini hesaplar.		8	0	4	0
n elemanlı bir kümenin r tane elemanın kaç farklı şekilde seçilebileceğini hesaplar.		5	0	1	0
Binom açılımını yapar.		1	0	0	0
Olasılık kavramı ile ilgili uygulamalar yapar.		4	1	2	25
Sınırlı sayıda tekrarlayan nesnelerin dizilişlerini (permütasyonlarını) açıklayarak problemler çözer.		2	1	0	50
Fonksiyonlarla ilgili problemler çözer.		7	1	3	14
<b>TYT Fen</b>		<b>30</b>	<b>1</b>	<b>4</b>	<b>3</b>
<b>Fizik</b>		<b>10</b>	<b>0</b>	<b>1</b>	<b>0</b>
Elektrik Akımı, direnç ve potansiyel farkı arasındaki ilişkiyi analiz eder		4	0	1	0
Üreteçlerin seri ve paralel bağlanma gerekliliklerini açıklar.		1	0	0	0
Elektrik enerjisi ve elektriksel güç kavramlarını ilişkilendirir.		2	0	0	0
Mıknatısların oluşturduğu manyetik alanı ve özelliklerini açıklar.		1	0	0	0
Üzerinden akım geçen düz bir iletken telin oluşturduğu manyetik alanı etkileyen değişkenleri analiz eder.		1	0	0	0
Katı bir iletkenin direncinin bağlı olduğu değişkenleri analiz eder.		1	0	0	0
<b>Kimya</b>		<b>10</b>	<b>1</b>	<b>0</b>	<b>10</b>
Mol kavramını açıklar.		4	0	0	0
Kimyanın temel kanunlarını açıklar.		4	1	0	25
Kimyasal Tepkimeler ve Denklemeler		2	0	0	0
<b>Biyoloji</b>		<b>10</b>	<b>0</b>	<b>3</b>	<b>0</b>
Mayozu açıklar.		6	0	2	0
Eşeyli üremeyi örneklerle açıklar.		1	0	1	0
Eşeyli üremeyi örneklerle açıklar.		3	0	0	0

SINAV SONUÇ BELGESİ							
OSMANİYE / BAHÇE / Bahçe Anadolu İmam Hatip Lisesi							
Öğrenci			Numara	Sınıf			
ZİŞAN SALMAN			223	10A			
Puan Türü	Puan	Genel Ort.	Dereceler				
			Snf	Kurum	İlçe	İl	Genel
TYT	▼ 179,483	206,320	1	3	28	34	7364
Puanı Hesaplanan:			32	129	136	12405	
Katılımlar:			10	34	135	142	12896

Ders	Soru	Doğru	Yanlış	Net	Başarı %	Sınıf Ort.	Kurum Ort.	Genel Ort.
Türkçe	30	12	18	7,50	25	▲ 5,28	▲ 5,07	▼ 8,87
Tarih-1	10	3	7	1,25	13	▼ 1,70	▼ 2,11	▼ 4,64
Coğrafya-1	10	5	5	3,75	38	▲ 1,75	▲ 1,04	▲ 2,35
Felsefe	5	4	1	3,75	75	▲ 2,38	▲ 1,51	▲ 2,90
Din Kül. ve Ahl. Bil.	5	2	3	1,25	25	▼ 2,05	▼ 1,39	▼ 1,97
TYT Sosyal	30	14	16	10,00	33	▲ 7,88	▲ 6,05	▼ 11,85
Matematik-1	30	8	11	5,25	18	▲ 0,66	▲ 0,41	▼ 5,87
Fizik	10	0	8	-2,00	-20	▼ -0,56	▼ -0,28	▼ 2,54
Kimya	10	1	3	0,25	3	▲ 0,11	▲ 0,04	▼ 1,84
Biyoloji	10	3	5	1,75	18	▲ -0,14	▲ -0,20	▼ 2,19
TYT Fen	30	4	16	0,00	0	▲ -0,58	▲ -0,45	▼ 6,58
<b>Toplam:</b>	<b>120</b>	<b>38</b>	<b>61</b>	<b>22,75</b>	<b>19</b>	<b>▲ 13,15</b>	<b>▲ 11,07</b>	<b>▼ 32,27</b>

Soru No	123456789012345678901234567890
TYT Türkçe	CcdDdbEaCaAdEdccceCaCaAcADacCebe
Cevap Anahtarı	B CABDEDEBACEEBABECBCAEADCECBEA
TYT Sosyal	aBEgDadadabAaeBacDCbEEbDBBEcda
Cevap Anahtarı	B BBEBDECDACEABEBCEDEADBBEACE
TYT Matematik	Ea cDBeBdD CdbccCA acb
Cevap Anahtarı	B EBEDDBBEDCCBDEDCAEDEABEADDEA
TYT Fen	adbeeede e aBBAEe Dbcea
Cevap Anahtarı	B CECDBCCABECBEBECDBBDAEBCCDDADB

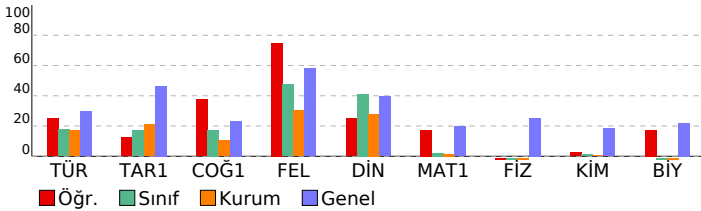

10 SINIF BİLGİ SARMAL 2		S D Y B%	
<b>DERSLERE GÖRE BAŞARI ANALİZİ</b>			
<b>TYT Türkçe</b>		<b>30</b>	<b>12 18 40</b>
<b>Türkçe</b>		<b>30</b>	<b>12 18 40</b>
Geçiş Dönemi Türk Edebiyatı		3	1 2 33
Şiir		1	0 1 0
Şiirin temasını belirler.		2	1 1 50
Şiirde ahenği sağlayan özellikleri/unsurları belirler. Şiirin nazım biçimini ve nazım türünü tespit eder. Şiirdeki mazm		1	0 1 0
Anonim halk şiiri nazım şekillerini tanıır.		1	1 0 100
Geçiş Dönemi Türk Edebiyatı Geçiş Dönemi edebiyatını tanıır ve genel özelliklerini kavrar.		1	0 1 0
Tasavvuf şairlerini tanıır.		1	1 0 100
Dini-Tasavvufi halk şiiri nazım şekillerini inceler.		1	1 0 100
Millî Edebiyat Dönemi hikâye yazarlarını tanıır.		1	0 1 0
HİKÂYE		5	4 1 80
Şiirde ahenği sağlayan özellikleri/unsurları belirler.		1	0 1 0
Aşık edebiyatı nazım şekillerini inceler.		1	0 1 0
Şiirdeki mazmun, imge ve edebî sanatları belirleyerek bunların anlama katkısını değerlendirir.		1	0 1 0
Yazım Kuralları		1	0 1 0
Noktalamaya İşaretleme		2	2 0 100
Divan edebiyatı nazım şekillerini inceler.		1	0 1 0
HİKÂYE Tanzimat Dönemi'nde Hikâye		2	1 1 50
Aşık tarzı halk şairlerini tanıır.		1	0 1 0
HİKÂYE Millî Edebiyat Dönemi'nde Hikâye		1	0 1 0
Servetifunun Dönemi hikâye yazarlarını tanıır. Tanzimat Dönemi hikâye yazarlarını tanıır. Millî Edebiyat Dönemi hikâ		1	0 1 0
Şiirde edebiyat, sanat ve fikir akımlarının/anlayışlarının yansımalarını değerlendirir.		1	0 1 0
<b>TYT Sosyal</b>		<b>30</b>	<b>14 16 47</b>
<b>Tarih-1</b>		<b>10</b>	<b>3 7 30</b>
Moğol İstilasının Anadolu da meydana getirdiği siyasi ve sosyal değişimi analiz eder.		1	0 1 0
Rumeli deki fetihler ile iskân (şenlendirme) ve istimâlet politikalarının amaçlarını ve etkilerini analiz eder.		2	2 0 100
İslam dünyasının korunması bağlamında Türkiye Selçuklu Devleti ve Eyyubi Devleti nin Haçlılarla yaptıkları mücade		2	0 2 0
Türklerin Anadolu ya yerleşmeye başlaması ile Türkiye Selçuklu Devleti nin yıkılışı arasındaki süreçte meydana g		1	1 0 100
Osmanlı Beyliği nin kuruluşu hakkında ileri sürülen çeşitli nazarıları analiz eder.		1	0 1 0
Osmanlı Beyliği nin devletleşme sürecini Bizans la olan ilişkileri çerçevesinde analiz eder.		1	0 1 0
1302-1453 yılları arasındaki süreçte meydana gelen başlıca siyasi gelişmeleri tarih şeridi ve haritalar üzerinde göst		1	0 1 0
Anadolu daki ilk Türk siyasi teşekküllerinin birbirleriyle ve çevre devletlerle olan ilişkilerini uzlaşma ve çatışma ba		1	0 1 0
<b>Coğrafya-1</b>		<b>10</b>	<b>5 5 50</b>
İç kuvvetleri; yer şekillerinin oluşum sürecine etkileri açısından açıklar.		4	1 3 25
Dış kuvvetleri yer şekillerinin oluşum sürecine etkileri açısından açıklar.		2	2 0 100
Türkiye deki yer şekillerinin oluşum sürecine iç kuvvetlerin etkisini açıklar.		1	0 1 0
Jeolojik zamanların özelliklerini tektonik olaylarla ilişkilendirerek açıklar.		2	1 1 50
Dünya nin tektonik oluşumunu açıklar.		1	1 0 100
<b>Felsefe</b>		<b>5</b>	<b>4 1 80</b>
Felsefi düşüncenin özelliklerini açıklar.		3	3 0 100
Felsefenin insan ve toplum hayatı üzerindeki rolünü örneklerle açıklar.		2	1 1 50
<b>Din Kül. ve Ahl. Bil.</b>		<b>5</b>	<b>2 3 40</b>
İnsanın Allah ile irtibat yollarını fark eder.		2	2 0 100
İsim ve sıfatlarının yansımalarını Allah'ı tanıır.		2	0 2 0
İnsanın özelliklerini ayetlerle açıklar.		1	0 1 0
<b>TYT Matematik</b>		<b>30</b>	<b>8 11 27</b>
<b>Matematik-1</b>		<b>30</b>	<b>8 11 27</b>
Olayların gerçekleşme sayısını toplama ve çarpma yöntemlerini kullanarak hesaplar.		3	1 1 33
n çeşit nesne ile oluşturulabilecek r li dizilişlerin (permütasyonların) kaç farklı şekilde yapılabileceğini hesaplar.		8	3 2 38
n elemanlı bir kümenin r tane elemanın kaç farklı şekilde seçilebileceğini hesaplar.		5	3 1 60
Binom açılımını yapar.		1	0 1 0
Olasılık kavramı ile ilgili uygulamalar yapar.		4	0 3 0
Sınırlı sayıda tekrarlayan nesnelerin dizilişlerini (permütasyonlarını) açıklayarak problemler çözer.		2	0 2 0
Fonksiyonlarla ilgili problemler çözer.		7	1 1 14
<b>TYT Fen</b>		<b>30</b>	<b>4 16 13</b>
<b>Fizik</b>		<b>10</b>	<b>0 8 0</b>
Elektrik Akımı, direnç ve potansiyel farkı arasındaki ilişkiyi analiz eder		4	0 3 0
Üreteçlerin seri ve paralel bağlanma gerekliliklerini açıklar.		1	0 1 0
Elektrik enerjisi ve elektriksel güç kavramlarını ilişkilendirir.		2	0 2 0
Mıknatısların oluşturduğu manyetik alanı ve özelliklerini açıklar.		1	0 1 0
Üzerinden akım geçen düz bir iletken telin oluşturduğu manyetik alanı etkileyen değişkenleri analiz eder.		1	0 1 0
Katı bir iletkenin direncinin bağlı olduğu değişkenleri analiz eder.		1	0 0 0
<b>Kimya</b>		<b>10</b>	<b>1 3 10</b>
Mol kavramını açıklar.		4	0 2 0
Kimyanın temel kanunlarını açıklar.		4	1 1 25
Kimyasal Tepkimeler ve Denklemeler		2	0 0 0
<b>Biyoloji</b>		<b>10</b>	<b>3 5 30</b>
Mayozu açıklar.		6	1 3 17
Eşeysiz üremeyi örneklerle açıklar.		1	1 0 100
Eşeyli üremeyi örneklerle açıklar.		3	1 2 33

SINAV SONUÇ BELGESİ							
OSMANİYE / BAHÇE / Bahçe Anadolu İmam Hatip Lisesi							
Öğrenci				Numara		Sınıf	
BELİNAY SALMAN				278		10B	
Puan Türü	Puan	Genel Ort.	Dereceler				
			Snf	Kurum	İlçe	İl	Genel
TYT	▼ 110,510	206,320	7	28	119	126	12099
Puanı Hesaplanan:			32	129	136	12405	
Katılımlar:			8	34	135	142	12896

Ders	Soru	Doğru	Yanlış	Net	Başarı %	Sınıf Ort.	Kurum Ort.	Genel Ort.
Türkçe	30	7	16	3,00	10	▼ 5,25	▼ 5,07	▼ 8,87
Tarih-1	10	0	2	-0,50	-5	▼ 2,34	▼ 2,11	▼ 4,64
Coğrafya-1	10	0	5	-1,25	-13	▼ 1,03	▼ 1,04	▼ 2,35
Felsefe	5	1	0	1,00	20	▲ 0,97	▼ 1,51	▼ 2,90
Din Kül. ve Ahl. Bil.	5	0	0	0,00	0	▼ 0,97	▼ 1,39	▼ 1,97
TYT Sosyal	30	1	7	-0,75	-3	▼ 5,31	▼ 6,05	▼ 11,85
Matematik-1	30	2	5	0,75	3	▲ 0,09	▲ 0,41	▼ 5,87
Fizik	10	1	6	-0,50	-5	▲ -0,75	▼ -0,28	▼ 2,54
Kimya	10	0	0	0,00	0	▼ 0,34	▼ 0,04	▼ 1,84
Biyoloji	10	0	7	-1,75	-18	▼ -0,41	▼ -0,20	▼ 2,19
TYT Fen	30	1	13	-2,25	-8	▼ -0,81	▼ -0,45	▼ 6,58
<b>Toplam:</b>	<b>120</b>	<b>11</b>	<b>41</b>	<b>0,75</b>	<b>1</b>	<b>▼ 9,84</b>	<b>▼ 11,07</b>	<b>▼ 32,27</b>

Soru No	123456789012345678901234567890
TYT Türkçe	beb D bEdCAdddcecdC CA cadb
Cevap Anahtarı	A EACABDEDEBCACEEBABECBCAEADCECB
TYT Sosyal	a d eb bcb D
Cevap Anahtarı	A ACBBEBDEDCDCDEABEBCEDEDBEEFACEBEA
TYT Matematik	d Dac e C b
Cevap Anahtarı	A EAEBEDDBBEDCCBEDCAEDDEABEADD
TYT Fen	eaad adC eacc b dc
Cevap Anahtarı	A ABCECDBCCCBDECBEBBCBDBAEBCCDDAD

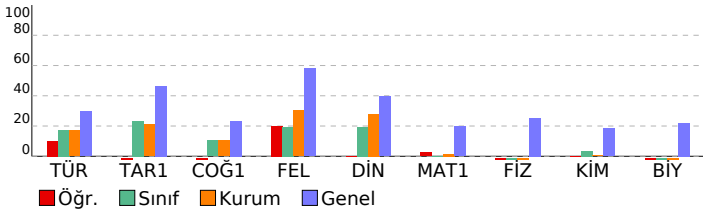

10 SINIF BİLGİ SARMAL 2		S	D	Y	B%
<b>DERSLERE GÖRE BAŞARI ANALİZİ</b>					
<b>TYT Türkçe</b>		<b>30</b>	<b>7</b>	<b>16</b>	<b>23</b>
<b>Türkçe</b>		<b>30</b>	<b>7</b>	<b>16</b>	<b>23</b>
Şiirin temasını belirler.		2	1	1	50
Şiirde edebiyat, sanat ve fikir akımlarının/anlayışlarının yansımalarını değerlendirir.		1	0	1	0
Geçiş Dönemi Türk Edebiyatı		3	0	1	0
Şiir		1	0	0	0
Şiirde ahengi sağlayan özellikleri/unsurları belirler. Şiirin nazım biçimini ve nazım türünü tespit eder. Şiirdeki mazm		1	0	1	0
Anonim halk şiiri nazım şekillerini tanıır.		1	0	1	100
Geçiş Dönemi Türk Edebiyatı Geçiş Dönemi edebiyatını tanıır ve genel özelliklerini kavrar.		1	0	1	0
Tasavvuf şairlerini tanıır.		1	0	1	100
Dini-Tasavvufi halk şiiri nazım şekillerini inceler.		1	0	1	100
Millî Edebiyat Dönemi hikâye yazarlarını tanıır.		1	0	1	0
<b>HİKÂYE</b>		<b>5</b>	<b>1</b>	<b>4</b>	<b>20</b>
Şiirde ahengi sağlayan özellikleri/unsurları belirler.		1	0	1	0
Aşık edebiyatı nazım şekillerini inceler.		1	0	1	0
Şiirdeki mazmun, imge ve edebî sanatları belirleyerek bunların anlama katkısını değerlendirir.		1	0	1	0
Yazım Kuralları		1	0	1	0
Noktalama İşaretleri		2	0	0	100
Divan edebiyatı nazım şekillerini inceler.		1	2	0	0
HİKÂYE Tanzimat Dönemi'nde Hikâye		2	0	0	0
Aşık tarzı halk şairlerini tanıır.		1	0	1	0
HİKÂYE Millî Edebiyat Dönemi'nde Hikâye		1	0	1	0
Servetifnün Dönemi hikâye yazarlarını tanıır. Tanzimat Dönemi hikâye yazarlarını tanıır. Millî Edebiyat Dönemi hikâ		1	0	0	0
<b>TYT Sosyal</b>		<b>30</b>	<b>1</b>	<b>7</b>	<b>3</b>
<b>Tarih-1</b>		<b>10</b>	<b>0</b>	<b>2</b>	<b>0</b>
Anadolu daki ilk Türk siyasi teşekküllerinin birbirleriyle ve çevre devletlerle olan ilişkilerini uzlaşma ve çatışma ba		1	0	0	0
İslam dünyasının korunması bağlamında Türkiye Selçuklu Devleti ve Eyyubi Devleti nin Haçlılarla yaptıkları mücac		2	0	2	0
Moğol İstibası'nın Anadolu da meydana getirdiği siyasi ve sosyal değişimi analiz eder.		1	0	0	0
Rumeli deki fetihler ile iskân (şenlendirme) ve istimâlet politikalarının amaçlarını ve etkilerini analiz eder.		2	0	0	0
Türklerin Anadolu ya yerleşmeye başlaması ile Türkiye Selçuklu Devleti nin yıkılışı arasındaki süreçte meydana g		1	0	0	0
Osmanlı Beyliği nin kuruluşu hakkında ileri sürülen çeşitli nazariyeleri analiz eder.		1	0	0	0
Osmanlı Beyliği nin devletleşme sürecini Bizans la olan ilişkileri çerçevesinde analiz eder.		1	0	0	0
1302-1453 yılları arasındaki süreçte meydana gelen başlıca siyasi gelişmeleri tarih şeridi ve haritalar üzerinde göst		1	0	0	0
<b>Coğrafya-1</b>		<b>10</b>	<b>0</b>	<b>5</b>	<b>0</b>
Dünya nin tektonik oluşumunu açıklar.		1	0	1	0
Jeolojik zamanların özelliklerini tektonik olaylarla ilişkilendirerek açıklar.		2	0	1	0
İç kuvvetleri; yer şekillerinin oluşum sürecine etkileri açısından açıklar.		4	0	2	0
Dış kuvvetleri yer şekillerinin oluşum sürecine etkileri açısından açıklar.		2	0	1	0
Türkiye deki yer şekillerinin oluşum sürecine iç kuvvetlerin etkisini açıklar.		1	0	0	0
<b>Felsefe</b>		<b>5</b>	<b>1</b>	<b>0</b>	<b>20</b>
Felsefi düşüncenin özelliklerini açıklar.		3	1	0	33
Felsefenin insan ve toplum hayatı üzerindeki rolünü örneklerle açıklar.		2	0	0	0
<b>Din Kül. ve Ahl. Bil.</b>		<b>5</b>	<b>0</b>	<b>0</b>	<b>0</b>
İsim ve sıfatlarının yansımalarıyla Allah'ı tanıır.		2	0	0	0
İnsanın özelliklerini ayetlerle açıklar.		1	0	0	0
İnsanın Allah ile irtibat yollarını fark eder.		2	0	0	0
<b>TYT Matematik</b>		<b>30</b>	<b>2</b>	<b>5</b>	<b>7</b>
<b>Matematik-1</b>		<b>30</b>	<b>2</b>	<b>5</b>	<b>7</b>
Olayların gerçekleşme sayısını toplama ve çarpma yöntemlerini kullanarak hesaplar.		3	0	1	0
n elemanlı bir kümenin r tane elemanının kaç farklı şekilde seçilebileceğini hesaplar.		5	1	1	20
n çeşit nesne ile oluşturulabilecek r li dizilişlerin (permütasyonların) kaç farklı şekilde yapılabileceğini hesaplar.		8	1	2	13
Binom açılımını yapar.		1	0	0	0
Olasılık kavramı ile ilgili uygulamalar yapar.		4	0	0	0
Sınırlı sayıda tekrarlayan nesnelerin dizilişlerini (permütasyonlarını) açıklayarak problemler çözer.		2	0	1	0
Fonksiyonlarla ilgili problemler çözer.		7	0	0	0
<b>TYT Fen</b>		<b>30</b>	<b>1</b>	<b>13</b>	<b>3</b>
<b>Fizik</b>		<b>10</b>	<b>1</b>	<b>6</b>	<b>10</b>
Kabı bir iletkenin direncinin bağlı olduğu değişkenleri analiz eder.		1	0	1	0
Elektrik Akımı, direnç ve potansiyel farkı arasındaki ilişkiyi analiz eder		4	0	3	0
Üreteçlerin seri ve paralel bağlanma gereçlerini açıklar.		1	0	1	0
Elektrik enerjisi ve elektriksel güç kavramlarını ilişkilendirir.		2	1	1	50
Miknatısların oluşturduğu manyetik alanı ve özelliklerini açıklar.		1	0	0	0
Üzerinden akım geçen düz bir iletken telin oluşturduğu manyetik alanı etkileyen değişkenleri analiz eder.		1	0	0	0
<b>Kimya</b>		<b>10</b>	<b>0</b>	<b>0</b>	<b>0</b>
Kimyanın temel kanunlarını açıklar.		4	0	0	0
Mol kavramını açıklar.		4	0	0	0
Kimyasal Tepkimeler ve Denklemeler		2	0	0	0
<b>Biyoloji</b>		<b>10</b>	<b>0</b>	<b>7</b>	<b>0</b>
Mayozu açıklar.		6	0	4	0
Eşeysiz üremeyi örneklerle açıklar.		1	0	1	0
Eşeyli üremeyi örneklerle açıklar.		3	0	2	0

SINAV SONUÇ BELGESİ							
OSMANİYE / BAHÇE / Bahçe Anadolu İmam Hatip Lisesi							
Öğrenci				Numara	Sınıf		
EBRAR YILMAZ				277	10B		
Puan Türü	Puan	Genel Ort.	Dereceler				
			Snf	Kurum	İlçe	İl	Genel
TYT	▼ 108,205	206,320	8	29	120	127	12166
Puanı Hesaplanan:			32	129	136	12405	
Katılımlar:			8	34	135	142	12896

Ders	Soru	Doğru	Yanlış	Net	Başarı %	Sınıf Ort.	Kurum Ort.	Genel Ort.
Türkçe	30	4	7	2,25	8	▼ 5,25	▼ 5,07	▼ 8,87
Tarih-1	10	2	5	0,75	8	▼ 2,34	▼ 2,11	▼ 4,64
Coğrafya-1	10	0	1	-0,25	-3	▼ 1,03	▼ 1,04	▼ 2,35
Felsefe	5	0	1	-0,25	-5	▼ 0,97	▼ 1,51	▼ 2,90
Din Kül. ve Ahl. Bil.	5	1	3	0,25	5	▼ 0,97	▼ 1,39	▼ 1,97
TYT Sosyal	30	3	10	0,50	2	▼ 5,31	▼ 6,05	▼ 11,85
Matematik-1	30	2	8	0,00	0	▼ 0,09	▼ 0,41	▼ 5,87
Fizik	10	1	5	-0,25	-3	▲ -0,75	▲ -0,28	▼ 2,54
Kimya	10	0	4	-1,00	-10	▼ 0,34	▼ 0,04	▼ 1,84
Biyoloji	10	0	0	0,00	0	▲ -0,41	▲ -0,20	▼ 2,19
TYT Fen	30	1	9	-1,25	-4	▼ -0,81	▼ -0,45	▼ 6,58
<b>Toplam:</b>	<b>120</b>	<b>10</b>	<b>34</b>	<b>1,50</b>	<b>1</b>	<b>▼ 9,84</b>	<b>▼ 11,07</b>	<b>▼ 32,27</b>

Soru No	123456789012345678901234567890
TYT Türkçe	ae BDdD Ad a b d
Cevap Anahtarı	A EACABDEDEBCACEEBABECBCAEDCECB
TYT Sosyal	dbaBaB d e b aBad
Cevap Anahtarı	A ACBBEBDEDCDEABEBCEDEBEEACEBEA
TYT Matematik	Ebdab c E c c b
Cevap Anahtarı	A EAEBEDDBBEDCCBEDCAEDDEABEADD
TYT Fen	bc da B d aeed
Cevap Anahtarı	A ABCECDBCCCBDECBEBBCDBBAEBCDDAD

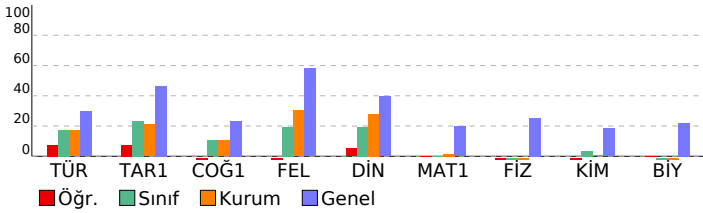

10 SINIF BİLGİ SARMAL 2			
DERSLERE GÖRE BAŞARI ANALİZİ			
	S	D	Y B%
<b>TYT Türkçe</b>	<b>30</b>	<b>4</b>	<b>7 13</b>
<b>Türkçe</b>	<b>30</b>	<b>4</b>	<b>7 13</b>
Şiirin temasını belirler.	2	1	1 50
Şiirde edebiyat, sanat ve fikir akımlarının/anlayışlarının yansımalarını değerlendirir.	1	0	1 0
Geçiş Dönemi Türk Edebiyatı	3	0	1 0
Şiir	1	1	0 100
Şiirde ahengi sağlayan özellikleri/unsurları belirler. Şiirin nazım biçimini ve nazım türünü tespit eder. Şiirdeki mazm	1	1	0 100
Anonim halk şiiri nazım şekillerini tanıır.	1	0	0 0
Geçiş Dönemi Türk Edebiyatı Geçiş Dönemi edebiyatını tanıır ve genel özelliklerini kavrar.	1	0	0 0
Tasavvuf şairlerini tanıır.	1	0	0 0
Dini-Tasavvufi halk şiiri nazım şekillerini inceler.	1	1	0 100
Millî Edebiyat Dönemi hikâye yazarlarını tanıır.	1	0	1 0
<b>HİKÂYE</b>	<b>5</b>	<b>0</b>	<b>0 0</b>
Şiirde ahengi sağlayan özellikleri/unsurları belirler.	1	0	0 0
Aşık edebiyatı nazım şekillerini inceler.	1	0	0 0
Şiirdeki mazmun, imge ve edebî sanatları belirleyerek bunların anlama katkısını değerlendirir.	1	0	0 0
Yazım Kuralları	1	0	0 0
Noktalama İşaretleri	2	0	2 0
Divan edebiyatı nazım şekillerini inceler.	1	0	0 0
HİKÂYE Tanzimat Dönemi'nde Hikâye	2	0	0 0
Aşık tarzı halk şairlerini tanıır.	1	0	0 0
HİKÂYE Millî Edebiyat Dönemi'nde Hikâye	1	0	1 0
Servetifünun Dönemi hikâye yazarlarını tanıır. Tanzimat Dönemi hikâye yazarlarını tanıır. Millî Edebiyat Dönemi hikâ	1	0	0 0
<b>TYT Sosyal</b>	<b>30</b>	<b>3</b>	<b>10 10</b>
<b>Tarih-1</b>	<b>10</b>	<b>2</b>	<b>5 20</b>
Anadolu daki ilk Türk siyasi teşekküllerinin birbirleriyle ve çevre devletlerle olan ilişkilerini uzlaşma ve çatışma ba	1	0	1 0
İslam dünyasının korunması bağlamında Türkiye Selçuklu Devleti ve Eyyubi Devleti nin Haçlılarla yaptıkları mücac	2	1	1 50
Moğol İstibası'nın Anadolu da meydana getirdiği siyasi ve sosyal değişimi analiz eder.	1	0	1 0
Rumeli deki fetihler ile iskân (şenlendirme) ve istimâlet politikalarının amaçlarını ve etkilerini analiz eder.	2	1	1 50
Türklerin Anadolu ya yerleşmeye başlaması ile Türkiye Selçuklu Devleti nin yıkılışı arasındaki süreçte meydana g	1	0	0 0
Osmanlı Beyliği nin kuruluşu hakkında ileri sürülen çeşitli nazariyeleri analiz eder.	1	0	1 0
Osmanlı Beyliği nin devletleşme sürecini Bizans la olan ilişkileri çerçevesinde analiz eder.	1	0	0 0
1302-1453 yılları arasındaki süreçte meydana gelen başlıca siyasi gelişmeleri tarih şeridi ve haritalar üzerinde göst	1	0	0 0
<b>Coğrafya-1</b>	<b>10</b>	<b>0</b>	<b>1 0</b>
Dünya nin tektonik oluşumunu açıklar.	1	0	0 0
Jeolojik zamanların özelliklerini tektonik olaylarla ilişkilendirerek açıklar.	2	0	1 0
İç kuvvetleri; yer şekillerinin oluşum sürecine etkileri açısından açıklar.	4	0	0 0
Dış kuvvetleri yer şekillerinin oluşum sürecine etkileri açısından açıklar.	2	0	0 0
Türkiye deki yer şekillerinin oluşum sürecine iç kuvvetlerin etkisini açıklar.	1	0	0 0
<b>Felsefe</b>	<b>5</b>	<b>0</b>	<b>1 0</b>
Felsefi düşüncenin özelliklerini açıklar.	3	0	0 0
Felsefenin insan ve toplum hayatı üzerindeki rolünü örneklerle açıklar.	2	0	1 0
<b>Din Kül. ve Ahl. Bil.</b>	<b>5</b>	<b>1</b>	<b>3 20</b>
İsim ve sıfatlarının yansımalarıyla Allah'ı tanıır.	2	0	1 0
İnsanın özelliklerini ayetlerle açıklar.	1	0	1 0
İnsanın Allah ile irtibat yollarını fark eder.	2	1	1 50
<b>TYT Matematik</b>	<b>30</b>	<b>2</b>	<b>8 7</b>
<b>Matematik-1</b>	<b>30</b>	<b>2</b>	<b>8 7</b>
Olayların gerçekleşme sayısını toplama ve çarpma yöntemlerini kullanarak hesaplar.	3	1	2 33
n elemanlı bir kümenin r tane elemanının kaç farklı şekilde seçilebileceğini hesaplar.	5	0	1 0
n çeşit nesne ile oluşturulabilecek r li dizilişlerin (permütasyonların) kaç farklı şekilde yapılabileceğini hesaplar.	8	0	3 0
Binom açılımını yapar.	1	0	0 0
Olasılık kavramı ile ilgili uygulamalar yapar.	4	0	1 0
Sınırlı sayıda tekrarlayan nesnelerin dizilişlerini (permütasyonlarını) açıklayarak problemler çözer.	2	1	0 50
Fonksiyonlarla ilgili problemler çözer.	7	0	1 0
<b>TYT Fen</b>	<b>30</b>	<b>1</b>	<b>9 3</b>
<b>Fizik</b>	<b>10</b>	<b>1</b>	<b>5 10</b>
Kabı bir iletkenin direncinin bağlı olduğu değişkenleri analiz eder.	1	0	1 0
Elektrik Akımı, direnç ve potansiyel farkı arasındaki ilişkiyi analiz eder	4	0	3 0
Üreteçlerin seri ve paralel bağlanma gereçlerini açıklar.	1	0	0 0
Elektrik enerjisi ve elektriksel güç kavramlarını ilişkilendirir.	2	1	0 50
Miknatısların oluşturduğu manyetik alanı ve özelliklerini açıklar.	1	0	0 0
Üzerinden akım geçen düz bir iletken telin oluşturduğu manyetik alanı etkileyen değişkenleri analiz eder.	1	0	1 0
<b>Kimya</b>	<b>10</b>	<b>0</b>	<b>4 0</b>
Kimyanın temel kanunlarını açıklar.	4	0	2 0
Mol kavramını açıklar.	4	0	2 0
Kimyasal Tepkimeler ve Denklemeler	2	0	0 0
<b>Biyoloji</b>	<b>10</b>	<b>0</b>	<b>0 0</b>
Mayozu açıklar.	6	0	0 0
Eşeysiz üremeyi örneklerle açıklar.	1	0	0 0
Eşeyli üremeyi örneklerle açıklar.	3	0	0 0

SINAV SONUÇ BELGESİ							
OSMANİYE / BAHÇE / Bahçe Anadolu İmam Hatip Lisesi							
Öğrenci				Numara	Sınıf		
EDA AKKAYA				262	10B		
Puan Türü	Puan	Genel Ort.	Dereceler				
			Snf	Kurum	İlçe	İl	Genel
TYT	▼ 151,200	206,320	2	10	64	71	9636
	Puanı Hesaplanan:		32	129	136	12405	
Katılımlar:			8	34	135	142	12896

Ders	Soru	Doğru	Yanlış	Net	Başarı %	Sınıf Ort.	Kurum Ort.	Genel Ort.
Türkçe	30	9	16	5,00	17	▼ 5,25	▼ 5,07	▼ 8,87
Tarih-1	10	7	2	6,50	65	▲ 2,34	▲ 2,11	▲ 4,64
Coğrafya-1	10	3	6	1,50	15	▲ 1,03	▲ 1,04	▼ 2,35
Felsefe	5	2	3	1,25	25	▲ 0,97	▼ 1,51	▼ 2,90
Din Kül. ve Ahl. Bil.	5	4	0	4,00	80	▲ 0,97	▲ 1,39	▲ 1,97
TYT Sosyal	30	16	11	13,25	44	▲ 5,31	▲ 6,05	▲ 11,85
Matematik-1	30	2	2	1,50	5	▲ 0,09	▲ 0,41	▼ 5,87
Fizik	10	0	6	-1,50	-15	▼ -0,75	▼ -0,28	▼ 2,54
Kimya	10	1	3	0,25	3	▼ 0,34	▲ 0,04	▼ 1,84
Biyoloji	10	0	7	-1,75	-18	▼ -0,41	▼ -0,20	▼ 2,19
TYT Fen	30	1	16	-3,00	-10	▼ -0,81	▼ -0,45	▼ 6,58
<b>Toplam:</b>	<b>120</b>	<b>28</b>	<b>45</b>	<b>16,75</b>	<b>14</b>	<b>▲ 9,84</b>	<b>▲ 11,07</b>	<b>▼ 32,27</b>

Soru No	123456789012345678901234567890
TYT Türkçe	aeBD b bAdddcAede CAÆccadCBa
Cevap Anahtarı	B CABDEDEBCACEEBABECBCAÆADCECBEA
TYT Sosyal	BBEBDE DcbEAecBaded acbDBBEE E
Cevap Anahtarı	B BBEBDECDACEABEBCEDECEADBBEACE
TYT Matematik	DabB
Cevap Anahtarı	B EBEDDBDBEDCCBDEDCÆEDDEABEADDEA
TYT Fen	adda bd Baba d bbdeea
Cevap Anahtarı	B CECDBCCABECBEBECDBBDAEBCCDDADB

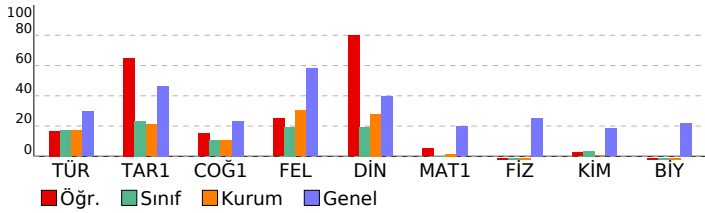

10 SINIF BİLGİ SARMAL 2				
DERSLERE GÖRE BAŞARI ANALİZİ				
S	D	Y	B%	
<b>TYT Türkçe</b>	<b>30</b>	<b>9</b>	<b>16</b>	<b>30</b>
<b>Türkçe</b>	<b>30</b>	<b>9</b>	<b>16</b>	<b>30</b>
Geçiş Dönemi Türk Edebiyatı	3	0	2	0
Şiir	1	1	0	100
Şiirin temasını belirler.	2	1	1	50
Şiirde ahenği sağlayan özellikleri/unsurları belirler. Şiirin nazım biçimini ve nazım türünü tespit eder. Şiirdeki mazm	1	0	1	0
Anonim halk şiiri nazım şekillerini tanıır.	1	0	0	0
Geçiş Dönemi Türk Edebiyatı Geçiş Dönemi edebiyatını tanıır ve genel özelliklerini kavrar.	1	0	0	0
Tasavvuf şairlerini tanıır.	1	0	1	0
Dini-Tasavvufi halk şiiri nazım şekillerini inceler.	1	1	0	100
Millî Edebiyat Dönemi hikâye yazarlarını tanıır.	1	0	1	0
HIKÂYE	5	3	2	60
Şiirde ahenği sağlayan özellikleri/unsurları belirler.	1	0	1	0
Aşık edebiyatı nazım şekillerini inceler.	1	0	1	0
Şiirdeki mazmun, imge ve edebî sanatları belirleyerek bunların anlama katkısını değerlendirir.	1	0	1	0
Yazım Kuralları	1	0	1	0
Noktalama İşaretleri	2	1	1	50
Divan edebiyatı nazım şekillerini inceler.	1	0	0	0
HIKÂYE Tanzimat Dönemi'nde Hikâye	2	1	1	50
Aşık tarzı halk şairlerini tanıır.	1	0	1	0
HIKÂYE Millî Edebiyat Dönemi'nde Hikâye	1	0	1	0
Servetifunun Dönemi hikâye yazarlarını tanıır. Tanzimat Dönemi hikâye yazarlarını tanıır. Millî Edebiyat Dönemi hikâ	1	1	0	100
Şiirde edebiyat, sanat ve fikir akımlarının/anlayışlarının yansımalarını değerlendirir.	1	0	0	0
<b>TYT Sosyal</b>	<b>30</b>	<b>16</b>	<b>11</b>	<b>53</b>
<b>Tarih-1</b>	<b>10</b>	<b>7</b>	<b>2</b>	<b>70</b>
Moğol İstilasının Anadolu da meydana getirdiği siyasi ve sosyal değişimi analiz eder.	1	1	0	100
Rumeli deki fetihler ile iskân (şenlendirme) ve istimâlet politikalarının amaçlarını ve etkilerini analiz eder.	2	2	0	100
İslam dünyasının korunması bağlamında Türkiye Selçuklu Devleti ve Eyyubi Devleti nin Haçlılarla yaptıkları mücade	2	1	1	50
Türklerin Anadolu ya yerleşmeye başlaması ile Türkiye Selçuklu Devleti nin yıkılışı arasındaki süreçte meydana g	1	1	0	100
Osmanlı Beyliği nin kuruluşu hakkında ileri sürülen çeşitli nazariyeleri analiz eder.	1	1	0	100
Osmanlı Beyliği nin devletleşme sürecini Bizans la olan ilişkileri çerçevesinde analiz eder.	1	0	0	0
1302-1453 yılları arasındaki süreçte meydana gelen başlıca siyasi gelişmeleri tarih şeridi ve haritalar üzerinde göst	1	1	0	100
Anadolu daki ilk Türk siyasi teşekküllerinin birbirleriyle ve çevre devletlerle olan ilişkilerini uzlaşma ve çatışma ba	1	0	1	0
<b>Coğrafya-1</b>	<b>10</b>	<b>3</b>	<b>6</b>	<b>30</b>
İç kuvvetleri; yer şekillerinin oluşum sürecine etkileri açısından açıklar.	4	2	2	50
Diş kuvvetleri yer şekillerinin oluşum sürecine etkileri açısından açıklar.	2	1	1	50
Türkiye deki yer şekillerinin oluşum sürecine iç kuvvetlerin etkisini açıklar.	1	0	1	0
Jeolojik zamanların özelliklerini tektonik olaylarla ilişkilendirerek açıklar.	2	0	1	0
Dünya nin tektonik oluşumunu açıklar.	1	0	1	0
<b>Felsefe</b>	<b>5</b>	<b>2</b>	<b>3</b>	<b>40</b>
Felsefi düşüncenin özelliklerini açıklar.	3	1	2	33
Felsefenin insan ve toplum hayatı üzerindeki rolünü örneklerle açıklar.	2	1	1	50
<b>Din Kül. ve Ahl. Bil.</b>	<b>5</b>	<b>4</b>	<b>0</b>	<b>80</b>
İnsanın Allah ile irtibat yollarını fark eder.	2	2	0	100
İsim ve sıfatlarının yansımalarını Allah'ta tanıır.	2	1	0	50
İnsanın özelliklerini ayetlerle açıklar.	1	1	0	100
<b>TYT Matematik</b>	<b>30</b>	<b>2</b>	<b>2</b>	<b>7</b>
<b>Matematik-1</b>	<b>30</b>	<b>2</b>	<b>2</b>	<b>7</b>
Olayların gerçekleşme sayısını toplama ve çarpma yöntemlerini kullanarak hesaplar.	3	0	0	0
n çeşit nesne ile oluşturulabilecek r li dizilişlerin (permütasyonların) kaç farklı şekilde yapılabileceğini hesaplar.	8	1	1	13
n elemanlı bir kümenin r tane elemanının kaç farklı şekilde seçilebileceğini hesaplar.	5	1	1	20
Binom açılımını yapar.	1	0	0	0
Olasılık kavramı ile ilgili uygulamalar yapar.	4	0	0	0
Sınırlı sayıda tekrarlayan nesnelerin dizilişlerini (permütasyonlarını) açıklayarak problemler çözer.	2	0	0	0
Fonksiyonlarla ilgili problemler çözer.	7	0	0	0
<b>TYT Fen</b>	<b>30</b>	<b>1</b>	<b>16</b>	<b>3</b>
<b>Fizik</b>	<b>10</b>	<b>0</b>	<b>6</b>	<b>0</b>
Elektrik Akımı, direnç ve potansiyel farkı arasındaki ilişkiyi analiz eder	4	0	4	0
Üreteçlerin seri ve paralel bağlanma gerekliliklerini açıklar.	1	0	1	0
Elektrik enerjisi ve elektriksel güç kavramlarını ilişkilendirir.	2	0	0	0
Miknatısların oluşturduğu manyetik alanı ve özelliklerini açıklar.	1	0	0	0
Üzerinden akım geçen düz bir iletken telin oluşturduğu manyetik alanı etkileyen değişkenleri analiz eder.	1	0	0	0
Katı bir iletkenin direncinin bağlı olduğu değişkenleri analiz eder.	1	0	1	0
<b>Kimya</b>	<b>10</b>	<b>1</b>	<b>3</b>	<b>10</b>
Mol kavramını açıklar.	4	1	1	25
Kimyanın temel kanunlarını açıklar.	4	0	1	0
Kimyasal Tepkimeler ve Denklemeler	2	0	1	0
<b>Biyoloji</b>	<b>10</b>	<b>0</b>	<b>7</b>	<b>0</b>
Mayozu açıklar.	6	0	4	0
Eşeyli üremeyi örneklerle açıklar.	1	0	0	0
Eşeyli üremeyi örneklerle açıklar.	3	0	3	0

SINAV SONUÇ BELGESİ							
OSMANİYE / BAHÇE / Bahçe Anadolu İmam Hatip Lisesi							
Öğrenci				Numara	Sınıf		
KEVSER BOZDAĞ				258	10B		
Puan Türü	Puan	Genel Ort.	Dereceler				
			Snf	Kurum	İlçe	İl	Genel
TYT	▼ 125,835	206,320	5	20	103	110	11435
Puanı Hesaplanan:			32	129	136	12405	
Katılımlar:			8	34	135	142	12896

Ders	Soru	Doğru	Yanlış	Net	Başarı %	Sınıf Ort.	Kurum Ort.	Genel Ort.
Türkçe	30	8	9	5,75	19	▲ 5,25	▲ 5,07	▼ 8,87
Tarih-1	10	2	3	1,25	13	▼ 2,34	▼ 2,11	▼ 4,64
Coğrafya-1	10	0	7	-1,75	-18	▼ 1,03	▼ 1,04	▼ 2,35
Felsefe	5	2	1	1,75	35	▲ 0,97	▲ 1,51	▼ 2,90
Din Kül. ve Ahl. Bil.	5	0	2	-0,50	-10	▼ 0,97	▼ 1,39	▼ 1,97
TYT Sosyal	30	4	13	0,75	3	▼ 5,31	▼ 6,05	▼ 11,85
Matematik-1	30	2	10	-0,50	-2	▼ 0,09	▼ 0,41	▼ 5,87
Fizik	10	1	5	-0,25	-3	▲ -0,75	▲ -0,28	▼ 2,54
Kimya	10	3	4	2,00	20	▲ 0,34	▲ 0,04	▲ 1,84
Biyoloji	10	1	6	-0,50	-5	▼ -0,41	▼ -0,20	▼ 2,19
TYT Fen	30	5	15	1,25	4	▲ -0,81	▲ -0,45	▼ 6,58
<b>Toplam:</b>	<b>120</b>	<b>19</b>	<b>47</b>	<b>7,25</b>	<b>6</b>	<b>▼ 9,84</b>	<b>▼ 11,07</b>	<b>▼ 32,27</b>

Soru No	123456789012345678901234567890
TYT Türkçe	EeC DEcEe Add c eea D E
Cevap Anahtarı	A EACABDEDEBCACEEBABECBCAEDCECB
TYT Sosyal	Ab B daeabe a baa EA ca
Cevap Anahtarı	A ACBBEBDEDCDEABEBCEDEBEEFACEBEEA
TYT Matematik	db adabBbb b b a
Cevap Anahtarı	A EAEBEDDBBEDCCBEDCAEDDEABEADD
TYT Fen	dCd bda Bca dBcE De cc bbc
Cevap Anahtarı	A ABCECDBCCCBDECEBECBDBBAEBCDDAD

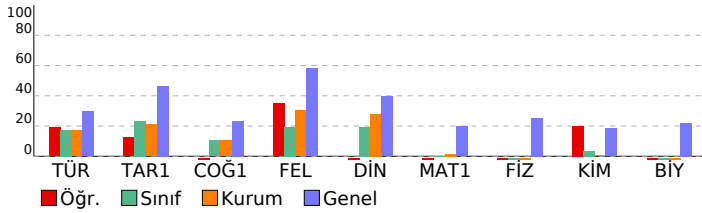

10 SINIF BİLGİ SARMAL 2			
DERSLERE GÖRE BAŞARI ANALİZİ			
	S	D	Y B%
<b>TYT Türkçe</b>	<b>30</b>	<b>8</b>	<b>9 27</b>
<b>Türkçe</b>	<b>30</b>	<b>8</b>	<b>9 27</b>
Şiirin temasını belirler.	2	2	0 100
Şiirde edebiyat, sanat ve fikir akımlarının/anlayışlarının yansımalarını değerlendirir.	1	0	1 0
Geçiş Dönemi Türk Edebiyatı	3	2	0 67
Şiir	1	0	0 0
Şiirde ahengi sağlayan özellikleri/unsurları belirler. Şiirin nazım biçimini ve nazım türünü tespit eder. Şiirdeki mazm	1	0	1 0
Anonim halk şiiri nazım şekillerini tanıır.	1	1	0 100
Geçiş Dönemi Türk Edebiyatı Geçiş Dönemi edebiyatını tanıır ve genel özelliklerini kavrar.	1	0	1 0
Tasavvuf şairlerini tanıır.	1	0	0 0
Dini-Tasavvufi halk şiiri nazım şekillerini inceler.	1	1	0 100
Millî Edebiyat Dönemi hikâye yazarlarını tanıır.	1	0	1 0
<b>HİKÂYE</b>	<b>5</b>	<b>1</b>	<b>2 20</b>
Şiirde ahengi sağlayan özellikleri/unsurları belirler.	1	0	0 0
Aşık edebiyatı nazım şekillerini inceler.	1	0	0 0
Şiirdeki mazmun, imge ve edebî sanatları belirleyerek bunların anlama katkısını değerlendirir.	1	0	0 0
Yazım Kuralları	1	0	1 0
Noktalama İşaretleri	2	0	1 0
Divan edebiyatı nazım şekillerini inceler.	1	0	0 0
HİKÂYE Tanzimat Dönemi'nde Hikâye	2	0	1 0
Aşık tarzı halk şairlerini tanıır.	1	0	0 0
HİKÂYE Millî Edebiyat Dönemi'nde Hikâye	1	1	0 100
Servetifnün Dönemi hikâye yazarlarını tanıır. Tanzimat Dönemi hikâye yazarlarını tanıır. Millî Edebiyat Dönemi hikâ	1	0	0 0
<b>TYT Sosyal</b>	<b>30</b>	<b>4</b>	<b>13 13</b>
<b>Tarih-1</b>	<b>10</b>	<b>2</b>	<b>3 20</b>
Anadolu daki ilk Türk siyasi teşekküllerinin birbirleriyle ve çevre devletlerle olan ilişkilerini uzlaşma ve çatışma bağ	1	1	0 100
İslam dünyasının korunması bağlamında Türkiye Selçuklu Devleti ve Eyyubi Devleti nin Haçlılarla yaptıkları mücade	2	0	1 0
Moğol İstibası'nın Anadolu da meydana getirdiği siyasi ve sosyal değişimi analiz eder.	1	0	0 0
Rumeli deki fetihler ile iskân (şenlendirme) ve istimâlet politikalarının amaçlarını ve etkilerini analiz eder.	2	1	0 50
Türklerin Anadolu ya yerleşmeye başlaması ile Türkiye Selçuklu Devleti nin yıkılışı arasındaki süreçte meydana g	1	0	0 0
Osmanlı Beyliği nin kuruluşu hakkında ileri sürülen çeşitli nazariyeleri analiz eder.	1	0	0 0
Osmanlı Beyliği nin devletleşme sürecini Bizans la olan ilişkileri çerçevesinde analiz eder.	1	0	1 0
1302-1453 yılları arasındaki süreçte meydana gelen başlıca siyasi gelişmeleri tarih şeridi ve haritalar üzerinde göst	1	0	1 0
<b>Coğrafya-1</b>	<b>10</b>	<b>0</b>	<b>7 0</b>
Dünya nin tektonik oluşumunu açıklar.	1	0	1 0
Jeolojik zamanların özelliklerini tektonik olaylarla ilişkilendirerek açıklar.	2	0	2 0
İç kuvvetleri; yer şekillerinin oluşum sürecine etkileri açısından açıklar.	4	0	2 0
Dış kuvvetleri yer şekillerinin oluşum sürecine etkileri açısından açıklar.	2	0	1 0
Türkiye deki yer şekillerinin oluşum sürecine iç kuvvetlerin etkisini açıklar.	1	0	1 0
<b>Felsefe</b>	<b>5</b>	<b>2</b>	<b>1 40</b>
Felsefi düşüncenin özelliklerini açıklar.	3	1	1 33
Felsefenin insan ve toplum hayatı üzerindeki rolünü örneklerle açıklar.	2	1	0 50
<b>Din Kül. ve Ahl. Bil.</b>	<b>5</b>	<b>0</b>	<b>2 0</b>
İsim ve sıfatlarının yansımalarıyla Allah'ı tanıır.	2	0	0 0
İnsanın özelliklerini ayetlerle açıklar.	1	0	0 0
İnsanın Allah ile irtibat yollarını fark eder.	2	0	2 0
<b>TYT Matematik</b>	<b>30</b>	<b>2</b>	<b>10 7</b>
<b>Matematik-1</b>	<b>30</b>	<b>2</b>	<b>10 7</b>
Olayların gerçekleşme sayısını toplama ve çarpma yöntemlerini kullanarak hesaplar.	3	0	2 0
n elemanlı bir kümenin r tane elemanının kaç farklı şekilde seçilebileceğini hesaplar.	5	1	2 20
n çeşit nesne ile oluşturulabilecek r li dizilişlerin (permütasyonların) kaç farklı şekilde yapılabileceğini hesaplar.	8	1	3 13
Binom açılımını yapar.	1	0	0 0
Olasılık kavramı ile ilgili uygulamalar yapar.	4	0	3 0
Sınırlı sayıda tekrarlayan nesnelerin dizilişlerini (permütasyonlarını) açıklayarak problemler çözer.	2	0	0 0
Fonksiyonlarla ilgili problemler çözer.	7	0	0 0
<b>TYT Fen</b>	<b>30</b>	<b>5</b>	<b>15 17</b>
<b>Fizik</b>	<b>10</b>	<b>1</b>	<b>5 10</b>
Kabı bir iletkenin direncinin bağlı olduğu değişkenleri analiz eder.	1	0	0 0
Elektrik Akımı, direnç ve potansiyel farkı arasındaki ilişkiyi analiz eder	4	1	2 25
Üreteçlerin seri ve paralel bağlanma gerekliliklerini açıklar.	1	0	1 0
Elektrik enerjisi ve elektriksel güç kavramlarını ilişkilendirir.	2	0	2 0
Miknatısların oluşturduğu manyetik alanı ve özelliklerini açıklar.	1	0	0 0
Üzerinden akım geçen düz bir iletken telin oluşturduğu manyetik alanı etkileyen değişkenleri analiz eder.	1	0	0 0
<b>Kimya</b>	<b>10</b>	<b>3</b>	<b>4 30</b>
Kimyanın temel kanunlarını açıklar.	4	2	1 50
Mol kavramını açıklar.	4	1	1 25
Kimyasal Tepkimeler ve Denklemeler	2	0	2 0
<b>Biyoloji</b>	<b>10</b>	<b>1</b>	<b>6 10</b>
Mayozu açıklar.	6	1	3 17
Eşeysiz üremeyi örneklerle açıklar.	1	0	1 0
Eşeyli üremeyi örneklerle açıklar.	3	0	2 0

SINAV SONUÇ BELGESİ							
OSMANİYE / BAHÇE / Bahçe Anadolu İmam Hatip Lisesi							
Öğrenci				Numara	Sınıf		
KEVSER SALMAN				270	10B		
Puan Türü	Puan	Genel Ort.	Dereceler				
			Snf	Kurum	İlçe	İl	Genel
TYT	▼ 130,545	206,320	4	17	96	103	11144
	Puanı Hesaplanan:		32	129	136	12405	
Katılımlar:			8	34	135	142	12896

Ders	Soru	Doğru	Yanlış	Net	Başarı %	Sınıf Ort.	Kurum Ort.	Genel Ort.
Türkçe	30	9	20	4,00	13	▼ 5,25	▼ 5,07	▼ 8,87
Tarih-1	10	2	6	0,50	5	▼ 2,34	▼ 2,11	▼ 4,64
Coğrafya-1	10	0	8	-2,00	-20	▼ 1,03	▼ 1,04	▼ 2,35
Felsefe	5	4	0	4,00	80	▲ 0,97	▲ 1,51	▲ 2,90
Din Kül. ve Ahl. Bil.	5	1	2	0,50	10	▼ 0,97	▼ 1,39	▼ 1,97
TYT Sosyal	30	7	16	3,00	10	▼ 5,31	▼ 6,05	▼ 11,85
Matematik-1	30	2	5	0,75	3	▲ 0,09	▲ 0,41	▼ 5,87
Fizik	10	0	5	-1,25	-13	▼ -0,75	▼ -0,28	▼ 2,54
Kimya	10	2	3	1,25	13	▲ 0,34	▲ 0,04	▼ 1,84
Biyoloji	10	3	5	1,75	18	▲ -0,41	▲ -0,20	▼ 2,19
TYT Fen	30	5	13	1,75	6	▲ -0,81	▲ -0,45	▼ 6,58
<b>Toplam:</b>	<b>120</b>	<b>23</b>	<b>54</b>	<b>9,50</b>	<b>8</b>	<b>▼ 9,84</b>	<b>▼ 11,07</b>	<b>▼ 32,27</b>

Soru No	123456789012345678901234567890
TYT Türkçe	aeBdcdedAddaBdacC eAbdeCdCBae
Cevap Anahtarı	B CABDEDEBACEEBABECBCAEADCECBEA
TYT Sosyal	aBbeE b bccacdd e EADbca E
Cevap Anahtarı	B BBEBDECDACEABEBCEDEEADBBEACE
TYT Matematik	c DabB e b
Cevap Anahtarı	B EBEDDBBEDCCBEDCAEDDEABEADDEA
TYT Fen	a e e ba dBb Cb cE dabAdE
Cevap Anahtarı	B CECDBCCABECBEBECDBBDAEBCCDDADB

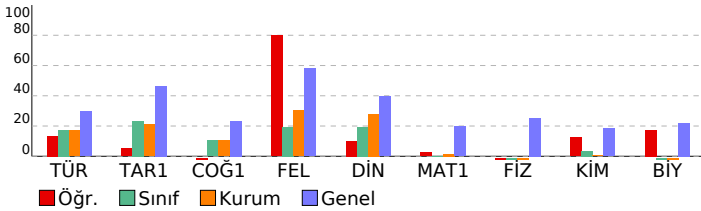

10 SINIF BİLGİ SARMAL 2			
DERSLERE GÖRE BAŞARI ANALİZİ			S D Y B%
<b>TYT Türkçe</b>			<b>30 9 20 30</b>
<b>Türkçe</b>			<b>30 9 20 30</b>
Geçiş Dönemi Türk Edebiyatı	3	0	3 0
Şiir	1	1	0 100
Şiirin temasını belirler.	2	1	1 50
Şiirde ahenği sağlayan özellikleri/unsurları belirler. Şiirin nazım biçimini ve nazım türünü tespit eder. Şiirdeki mazm	1	0	1 0
Anonim halk şiiri nazım şekillerini tanıtır.	1	0	1 0
Geçiş Dönemi Türk Edebiyatı Geçiş Dönemi edebiyatını tanıtır ve genel özelliklerini kavrar.	1	0	1 0
Tasavvuf şairlerini tanıtır.	1	0	1 0
Dini-Tasavvufi halk şiiri nazım şekillerini inceler.	1	1	0 100
Millî Edebiyat Dönemi hikâye yazarlarını tanıtır.	1	0	1 0
HIKÂYE	5	1	4 20
Şiirde ahenği sağlayan özellikleri/unsurları belirler.	1	0	1 0
Aşık edebiyatı nazım şekillerini inceler.	1	1	0 100
Şiirdeki mazmun, imge ve edebî sanatları belirleyerek bunların anlama katkısını değerlendirir.	1	0	1 0
Yazım Kuralları	1	0	1 0
Noktalama İşaretleri	2	2	0 100
Divan edebiyatı nazım şekillerini inceler.	1	0	0 0
HIKÂYE Tanzimat Dönemi'nde Hikâye	2	0	2 0
Aşık tarzı halk şairlerini tanıtır.	1	1	0 100
HIKÂYE Millî Edebiyat Dönemi'nde Hikâye	1	0	1 0
Servetifunun Dönemi hikâye yazarlarını tanıtır. Tanzimat Dönemi hikâye yazarlarını tanıtır. Millî Edebiyat Dönemi hikâ	1	1	0 100
Şiirde edebiyat, sanat ve fikir akımlarının/anlayışlarının yansımalarını değerlendirir.	1	0	1 0
<b>TYT Sosyal</b>			<b>30 7 16 23</b>
<b>Tarih-1</b>			<b>10 2 6 20</b>
Moğol İstilasası'nın Anadolu da meydana getirdiği siyasi ve sosyal değişimi analiz eder.	1	0	1 0
Rumeli deki fetihler ile iskân (şenlendirme) ve istimâlet politikalarının amaçlarını ve etkilerini analiz eder.	2	1	1 50
İslam dünyasının korunması bağlamında Türkiye Selçuklu Devleti ve Eyyubi Devleti nin Haçlılarla yaptıkları mücade	2	0	2 0
Türklerin Anadolu ya yerleşmeye başlaması ile Türkiye Selçuklu Devleti nin yıkılışı arasındaki süreçte meydana g	1	0	1 0
Osmanlı Beyliği nin kuruluşu hakkında ileri sürülen çeşitli nazariyeleri analiz eder.	1	1	0 100
Osmanlı Beyliği nin devletleşme sürecini Bizans la olan ilişkileri çerçevesinde analiz eder.	1	0	0 0
1302-1453 yılları arasındaki süreçte meydana gelen başlıca siyasi gelişmeleri tarih şeridi ve haritalar üzerinde göst	1	0	1 0
Anadolu daki ilk Türk siyasi teşekküllerinin birbirleriyle ve çevre devletlerle olan ilişkilerini uzlaşma ve çatışma ba	1	0	0 0
<b>Coğrafya-1</b>			<b>10 0 8 0</b>
İç kuvvetleri; yer şekillerinin oluşum sürecine etkileri açısından açıklar.	4	0	4 0
Dış kuvvetleri yer şekillerinin oluşum sürecine etkileri açısından açıklar.	2	0	2 0
Türkiye deki yer şekillerinin oluşum sürecine iç kuvvetlerin etkisini açıklar.	1	0	1 0
Jeolojik zamanların özelliklerini tektonik olaylarla ilişkilendirerek açıklar.	2	0	1 0
Dünya nin tektonik oluşumunu açıklar.	1	0	0 0
<b>Felsefe</b>			<b>5 4 0 80</b>
Felsefi düşüncenin özelliklerini açıklar.	3	2	0 67
Felsefenin insan ve toplum hayatı üzerindeki rolünü örneklerle açıklar.	2	2	0 100
<b>Din Kül. ve Ahl. Bil.</b>			<b>5 1 2 20</b>
İnsanın Allah ile irtibat yollarını fark eder.	2	0	2 0
İsim ve sıfatlarının yansımalarını Allah'tan tanıtır.	2	0	0 0
İnsanın özelliklerini ayetlerle açıklar.	1	1	0 100
<b>TYT Matematik</b>			<b>30 2 5 7</b>
<b>Matematik-1</b>			<b>30 2 5 7</b>
Olayların gerçekleşme sayısını toplama ve çarpma yöntemlerini kullanarak hesaplar.	3	0	0 0
n çeşit nesne ile oluşturulabilecek r li dizilişlerin (permütasyonların) kaç farklı şekilde yapılabileceğini hesaplar.	8	1	2 13
n elemanlı bir kümenin r tane elemanının kaç farklı şekilde seçilebileceğini hesaplar.	5	1	1 20
Binom açılımını yapar.	1	0	0 0
Olasılık kavramı ile ilgili uygulamalar yapar.	4	0	1 0
Sınırlı sayıda tekrarlayan nesnelerin dizilişlerini (permütasyonlarını) açıklayarak problemler çözer.	2	0	0 0
Fonksiyonlarla ilgili problemler çözer.	7	0	1 0
<b>TYT Fen</b>			<b>30 5 13 17</b>
<b>Fizik</b>			<b>10 0 5 0</b>
Elektrik Akımı, direnç ve potansiyel farkı arasındaki ilişkiyi analiz eder	4	0	3 0
Üreteçlerin seri ve paralel bağlanma gerekliliklerini açıklar.	1	0	0 0
Elektrik enerjisi ve elektriksel güç kavramlarını ilişkilendirir.	2	0	0 0
Mıknatısların oluşturduğu manyetik alanı ve özelliklerini açıklar.	1	0	1 0
Üzerinden akım geçen düz bir iletken telin oluşturduğu manyetik alanı etkileyen değişkenleri analiz eder.	1	0	0 0
Katı bir iletkenin direncinin bağlı olduğu değişkenleri analiz eder.	1	0	1 0
<b>Kimya</b>			<b>10 2 3 20</b>
Mol kavramını açıklar.	4	0	1 0
Kimyanın temel kanunlarını açıklar.	4	2	0 50
Kimyasal Tepkimeler ve Denklemeler	2	0	2 0
<b>Biyoloji</b>			<b>10 3 5 30</b>
Mayozu açıklar.	6	1	3 17
Eşeysiz üremeyi örneklerle açıklar.	1	1	0 100
Eşeyli üremeyi örneklerle açıklar.	3	1	2 33

SINAV SONUÇ BELGESİ							
OSMANİYE / BAHÇE / Bahçe Anadolu İmam Hatip Lisesi							
Öğrenci			Numara	Sınıf			
MERYEM ABDULRAHİM			0	10B			
Puan Türü	Puan	Genel Ort.	Dereceler				
			Snf	Kurum	İlçe	İl	Genel
TYT	▼ 149,713	206,320	3	11	66	73	9774
	Puanı Hesaplanan:		32	129	136	12405	
Katılımlar:			8	34	135	142	12896

Ders	Soru	Doğru	Yanlış	Net	Başarı %	Sınıf Ort.	Kurum Ort.	Genel Ort.
Türkçe	30	11	12	8,00	27	▲ 5,25	▲ 5,07	▼ 8,87
Tarih-1	10	4	4	3,00	30	▲ 2,34	▲ 2,11	▼ 4,64
Coğrafya-1	10	6	4	5,00	50	▲ 1,03	▲ 1,04	▲ 2,35
Felsefe	5	2	3	1,25	25	▲ 0,97	▼ 1,51	▼ 2,90
Din Kült. ve Ahl. Bil.	5	3	2	2,50	50	▲ 0,97	▲ 1,39	▲ 1,97
TYT Sosyal	30	15	13	11,75	39	▲ 5,31	▲ 6,05	▼ 11,85
Matematik-1	30	1	9	-1,25	-4	▼ 0,09	▼ 0,41	▼ 5,87
Fizik	10	1	7	-0,75	-8	▼ -0,75	▼ -0,28	▼ 2,54
Kimya	10	2	6	0,50	5	▲ 0,34	▲ 0,04	▼ 1,84
Biyoloji	10	1	9	-1,25	-13	▼ -0,41	▼ -0,20	▼ 2,19
TYT Fen	30	4	22	-1,50	-5	▼ -0,81	▼ -0,45	▼ 6,58
<b>Toplam:</b>	<b>120</b>	<b>31</b>	<b>56</b>	<b>17,00</b>	<b>14</b>	<b>▲ 9,84</b>	<b>▲ 11,07</b>	<b>▼ 32,27</b>

Soru No	123456789012345678901234567890
TYT Türkçe	CADdBe ACEdBA cCa b Aee dcEe
Cevap Anahtarı	B CABDEDEBCACEEBABECBCAEADCECBEA
TYT Sosyal	e dBDeAd aEbdeBdEDCceccDaBaAbE
Cevap Anahtarı	B BBEBDECDACEABEBCEDECEADBBEACE
TYT Matematik	cdaeabc d e E
Cevap Anahtarı	B EBEDDBDBEDCCBDEDCAEDEABEADDEA
TYT Fen	a aedCbeadedEdCb cbdeacbebdD
Cevap Anahtarı	B CECDBCCABECBEBCDBDAEBCDDADDB

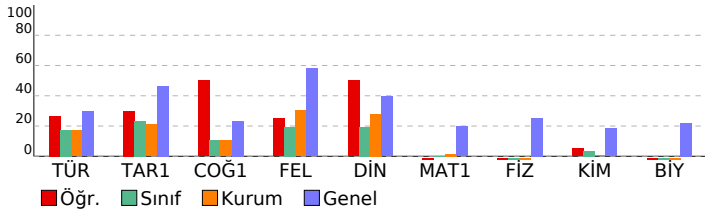

10 SINIF BİLGİ SARMAL 2				
DERSLERE GÖRE BAŞARI ANALİZİ				
S	D	Y	B%	
<b>TYT Türkçe</b>	<b>30</b>	<b>11</b>	<b>12</b>	<b>37</b>
<b>Türkçe</b>	<b>30</b>	<b>11</b>	<b>12</b>	<b>37</b>
Geçiş Dönemi Türk Edebiyatı	3	2	1	67
Şiir	1	0	1	0
Şiirin temasını belirler.	2	2	0	100
Şiirde ahengi sağlayan özellikleri/unsurları belirler. Şiirin nazım biçimini ve nazım türünü tespit eder. Şiirdeki mazm	1	0	1	0
Anonim halk şiiri nazım şekillerini tanıtır.	1	0	0	0
Geçiş Dönemi Türk Edebiyatı Geçiş Dönemi edebiyatını tanıtır ve genel özelliklerini kavrar.	1	0	0	0
Tasavvuf şairlerini tanıtır.	1	0	0	0
Dini-Tasavvufi halk şiiri nazım şekillerini inceler.	1	1	0	100
Millî Edebiyat Dönemi hikâye yazarlarını tanıtır.	1	1	0	100
HIKÂYE	5	2	2	40
Şiirde ahengi sağlayan özellikleri/unsurları belirler.	1	0	1	0
Aşık edebiyatı nazım şekillerini inceler.	1	1	0	100
Şiirdeki mazmun, imge ve edebî sanatları belirleyerek bunların anlama katkısını değerlendirir.	1	0	0	0
Yazım Kuralları	1	0	1	0
Noktalama İşaretleri	2	1	1	50
Divan edebiyatı nazım şekillerini inceler.	1	0	1	0
HIKÂYE Tanzimat Dönemi'nde Hikâye	2	1	0	50
Aşık tarzı halk şairlerini tanıtır.	1	0	1	0
HIKÂYE Millî Edebiyat Dönemi'nde Hikâye	1	0	0	0
Servetfünun Dönemi hikâye yazarlarını tanıtır. Tanzimat Dönemi hikâye yazarlarını tanıtır. Millî Edebiyat Dönemi hikâ	1	0	1	0
Şiirde edebiyat, sanat ve fikir akımlarının/anlayışlarının yansımalarını değerlendirir.	1	0	1	0
<b>TYT Sosyal</b>	<b>30</b>	<b>15</b>	<b>13</b>	<b>50</b>
<b>Tarih-1</b>	<b>10</b>	<b>4</b>	<b>4</b>	<b>40</b>
Moğol İstilasının Anadolu da meydana getirdiği siyasi ve sosyal değişimi analiz eder.	1	0	1	0
Rumeli deki fetihler ile iskân (şenlendirme) ve istimâlet politikalarının amaçlarını ve etkilerini analiz eder.	2	0	1	0
İslam dünyasının korunması bağlamında Türkiye Selçuklu Devleti ve Eyyubi Devleti nin Haçlılarla yaptıkları mücade	2	1	1	50
Türklerin Anadolu ya yerleşmeye başlaması ile Türkiye Selçuklu Devleti nin yıkılışı arasındaki süreçte meydana g	1	1	0	100
Osmanlı Beyliği nin kuruluşu hakkında ileri sürülen çeşitli nazariyeleri analiz eder.	1	1	0	100
Osmanlı Beyliği nin devletleşme sürecini Bizans la olan ilişkileri çerçevesinde analiz eder.	1	0	1	0
1302-1453 yılları arasındaki süreçte meydana gelen başlıca siyasi gelişmeleri tarih şeridi ve haritalar üzerinde göst	1	1	0	100
Anadolu daki ilk Türk siyasi teşekküllerinin birbirleriyle ve çevre devletlerle olan ilişkilerini uzlaşma ve çatışma ba	1	0	0	0
<b>Coğrafya-1</b>	<b>10</b>	<b>6</b>	<b>4</b>	<b>60</b>
İç kuvvetleri; yer şekillerinin oluşum sürecine etkileri açısından açıklar.	4	1	3	25
Dış kuvvetleri yer şekillerinin oluşum sürecine etkileri açısından açıklar.	2	2	0	100
Türkiye deki yer şekillerinin oluşum sürecine iç kuvvetlerin etkisini açıklar.	1	1	0	100
Jeolojik zamanların özelliklerini tektonik olaylarla ilişkilendirerek açıklar.	2	1	1	50
Dünya nin tektonik oluşumunu açıklar.	1	1	0	100
<b>Felsefe</b>	<b>5</b>	<b>2</b>	<b>3</b>	<b>40</b>
Felsefi düşüncenin özelliklerini açıklar.	3	2	1	67
Felsefenin insan ve toplum hayatı üzerindeki rolünü örneklerle açıklar.	2	0	2	0
<b>Din Kült. ve Ahl. Bil.</b>	<b>5</b>	<b>3</b>	<b>2</b>	<b>60</b>
İnsanın Allah ile irtibat yollarını fark eder.	2	1	1	50
İsim ve sıfatlarının yansımalarını Allah'ı tanıtır.	2	1	1	50
İnsanın özelliklerini ayetlerle açıklar.	1	1	0	100
<b>TYT Matematik</b>	<b>30</b>	<b>1</b>	<b>9</b>	<b>3</b>
<b>Matematik-1</b>	<b>30</b>	<b>1</b>	<b>9</b>	<b>3</b>
Olayların gerçekleşme sayısını toplama ve çarpma yöntemlerini kullanarak hesaplar.	3	0	1	0
n çeşit nesne ile oluşturulabilecek r li dizilişlerin (permütasyonların) kaç farklı şekilde yapılabileceğini hesaplar.	8	0	4	0
n elemanlı bir kümenin r tane elemanın kaç farklı şekilde seçilebileceğini hesaplar.	5	0	3	0
Binom açılımını yapar.	1	0	0	0
Olasılık kavramı ile ilgili uygulamalar yapar.	4	0	0	0
Sınırlı sayıda tekrarlayan nesnelerin dizilişlerini (permütasyonlarını) açıklayarak problemler çözer.	2	1	1	50
Fonksiyonlarla ilgili problemler çözer.	7	0	0	0
<b>TYT Fen</b>	<b>30</b>	<b>4</b>	<b>22</b>	<b>13</b>
<b>Fizik</b>	<b>10</b>	<b>1</b>	<b>7</b>	<b>10</b>
Elektrik Akımı, direnç ve potansiyel farkı arasındaki ilişkiyi analiz eder	4	0	2	0
Üreteçlerin seri ve paralel bağlanma gerekliliklerini açıklar.	1	0	1	0
Elektrik enerjisi ve elektriksel güç kavramlarını ilişkilendirir.	2	0	2	0
Miknatısların oluşturduğu manyetik alanı ve özelliklerini açıklar.	1	1	0	100
Üzerinden akım geçen düz bir iletken telin oluşturduğu manyetik alanı etkileyen değişkenleri analiz eder.	1	0	1	0
Katı bir iletkenin direncinin bağlı olduğu değişkenleri analiz eder.	1	0	1	0
<b>Kimya</b>	<b>10</b>	<b>2</b>	<b>6</b>	<b>20</b>
Mol kavramını açıklar.	4	0	3	0
Kimyanın temel kanunlarını açıklar.	4	1	2	25
Kimyasal Tepkimeler ve Denklemeler	2	1	1	50
<b>Biyoloji</b>	<b>10</b>	<b>1</b>	<b>9</b>	<b>10</b>
Mayozu açıklar.	6	1	5	17
Eşeysiz üremeyi örneklerle açıklar.	1	0	1	0
Eşeyli üremeyi örneklerle açıklar.	3	0	3	0



SINAV SONUÇ BELGESİ							
OSMANİYE / BAHÇE / Bahçe Anadolu İmam Hatip Lisesi							
Öğrenci			Numara	Sınıf			
SEHER YILMAZ			279	10B			
Puan Türü	Puan	Genel Ort.	Dereceler				
			Snf	Kurum	İlçe	İl	Genel
TYT	▼ 165,335	206,320	1	7	43	50	8443
Puanı Hesaplanan:			32	129	136	12405	
Katılımlar:			8	34	135	142	12896

Ders	Soru	Doğru	Yanlış	Net	Başarı %	Sınıf Ort.	Kurum Ort.	Genel Ort.
Türkçe	30	15	14	11,50	38	▲ 5,25	▲ 5,07	▲ 8,87
Tarih-1	10	5	5	3,75	38	▲ 2,34	▲ 2,11	▼ 4,64
Coğrafya-1	10	5	5	3,75	38	▲ 1,03	▲ 1,04	▲ 2,35
Felsefe	5	0	5	-1,25	-25	▼ 0,97	▼ 1,51	▼ 2,90
Din Kül. ve Ahl. Bil.	5	2	3	1,25	25	▲ 0,97	▼ 1,39	▼ 1,97
TYT Sosyal	30	12	18	7,50	25	▲ 5,31	▲ 6,05	▼ 11,85
Matematik-1	30	1	3	0,25	1	▲ 0,09	▼ 0,41	▼ 5,87
Fizik	10	1	7	-0,75	-8	◆ -0,75	▼ -0,28	▼ 2,54
Kimya	10	0	0	0,00	0	▼ 0,34	▼ 0,04	▼ 1,84
Biyoloji	10	2	6	0,50	5	▲ -0,41	▲ -0,20	▼ 2,19
TYT Fen	30	3	13	-0,25	-1	▲ -0,81	▲ -0,45	▼ 6,58
<b>Toplam:</b>	<b>120</b>	<b>31</b>	<b>48</b>	<b>19,00</b>	<b>16</b>	<b>▲ 9,84</b>	<b>▲ 11,07</b>	<b>▼ 32,27</b>

Soru No	123456789012345678901234567890
TYT Türkçe	CABDEcEeCAdeEb ceACAdcDCcCBbe
Cevap Anahtarı	B CABDEDEBCACEEBABECBCAEADCECBEA
TYT Sosyal	aBdBDEdDcbEAecBCbDaaabbaeBacdE
Cevap Anahtarı	B BBEBDECDACEABEBCEDEADBBEACE
TYT Matematik	b d C d
Cevap Anahtarı	B EBEDDBBEDCCBDEDCAEDEABEADDEA
TYT Fen	addadC ea dbDbdDea
Cevap Anahtarı	B CECDBCCABECBEBECDBBDAEBCCDDADB

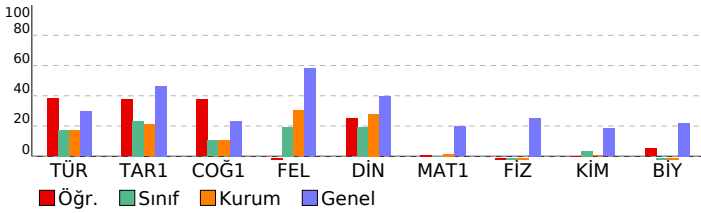

10 SINIF BİLGİ SARMAL 2		S	D	Y	B%
<b>DERSLERE GÖRE BAŞARI ANALİZİ</b>					
<b>TYT Türkçe</b>					<b>30 15 14 50</b>
<b>Türkçe</b>					<b>30 15 14 50</b>
Geçiş Dönemi Türk Edebiyatı					3 3 0 100
Şiir					1 1 0 100
Şiirin temasını belirler.					2 1 1 50
Şiirde ahenği sağlayan özellikleri/unsurları belirler. Şiirin nazım biçimini ve nazım türünü tespit eder. Şiirdeki mazm					1 0 1 0
Anonim halk şiiri nazım şekillerini tanıtır.					1 1 0 100
Geçiş Dönemi Türk Edebiyatı Geçiş Dönemi edebiyatını tanıtır ve genel özelliklerini kavrar.					1 0 1 0
Tasavvuf şairlerini tanıtır.					1 1 0 100
Dini-Tasavvufi halk şiiri nazım şekillerini inceler.					1 1 0 100
Millî Edebiyat Dönemi hikâye yazarlarını tanıtır.					1 0 1 0
HİKÂYE					5 4 1 80
Şiirde ahenği sağlayan özellikleri/unsurları belirler.					1 0 1 0
Aşık edebiyatı nazım şekillerini inceler.					1 0 1 0
Şiirdeki mazmun, imge ve edebî sanatları belirleyerek bunların anlama katkısını değerlendirir.					1 0 0 0
Yazım Kuralları					1 0 1 0
Noktalama İşaretleri					2 1 1 50
Divan edebiyatı nazım şekillerini inceler.					1 0 1 0
HİKÂYE Tanzimat Dönemi'nde Hikâye					2 0 2 0
Aşık tarzı halk şairlerini tanıtır.					1 1 0 100
HİKÂYE Millî Edebiyat Dönemi'nde Hikâye					1 0 1 0
Servetifunun Dönemi hikâye yazarlarını tanıtır. Tanzimat Dönemi hikâye yazarlarını tanıtır. Millî Edebiyat Dönemi hikâ					1 1 0 100
Şiirde edebiyat, sanat ve fikir akımlarının/anlayışlarının yansımalarını değerlendirir.					1 0 1 0
<b>TYT Sosyal</b>					<b>30 12 18 40</b>
<b>Tarih-1</b>					<b>10 5 5 50</b>
Moğol İstilasası'nın Anadolu da meydana getirdiği siyasi ve sosyal değişimi analiz eder.					1 0 1 0
Rumeli deki fetihler ile iskân (şenlendirme) ve istimâlet politikalarının amaçlarını ve etkilerini analiz eder.					2 1 1 50
İslam dünyasının korunması bağlamında Türkiye Selçuklu Devleti ve Eyyubi Devleti nin Haçlılarla yaptıkları mücade					2 1 1 50
Türklerin Anadolu ya yerleşmeye başlaması ile Türkiye Selçuklu Devleti nin yıkılışı arasındaki süreçte meydana g					1 1 0 100
Osmanlı Beyliği nin kuruluşu hakkında ileri sürülen çeşitli nazariyeleri analiz eder.					1 1 0 100
Osmanlı Beyliği nin devletleşme sürecini Bizans la olan ilişkileri çerçevesinde analiz eder.					1 0 1 0
1302-1453 yılları arasındaki süreçte meydana gelen başlıca siyasi gelişmeleri tarih şeridi ve haritalar üzerinde göst					1 1 0 100
Anadolu daki ilk Türk siyasi teşekküllerinin birbirleriyle ve çevre devletlerle olan ilişkilerini uzlaşma ve çatışma ba					1 0 1 0
<b>Coğrafya-1</b>					<b>10 5 5 50</b>
İç kuvvetleri; yer şekillerinin oluşum sürecine etkileri açısından açıklar.					4 3 1 75
Dış kuvvetleri yer şekillerinin oluşum sürecine etkileri açısından açıklar.					2 1 1 50
Türkiye deki yer şekillerinin oluşum sürecine iç kuvvetlerin etkisini açıklar.					1 0 1 0
Jeolojik zamanların özelliklerini tektonik olaylarla ilişkilendirerek açıklar.					2 1 1 50
Dünya nin tektonik oluşumunu açıklar.					1 0 1 0
<b>Felsefe</b>					<b>5 0 5 0</b>
Felsefi düşüncenin özelliklerini açıklar.					3 0 3 0
Felsefenin insan ve toplum hayatı üzerindeki rolünü örneklerle açıklar.					2 0 2 0
<b>Din Kül. ve Ahl. Bil.</b>					<b>5 2 3 40</b>
İnsanın Allah ile irtibat yollarını fark eder.					2 1 1 50
İsim ve sıfatlarının yansımalarını Allah'tan tanıtır.					2 0 2 0
İnsanın özelliklerini ayetlerle açıklar.					1 1 0 100
<b>TYT Matematik</b>					<b>30 1 3 3</b>
<b>Matematik-1</b>					<b>30 1 3 3</b>
Olayların gerçekleşme sayısını toplama ve çarpma yöntemlerini kullanarak hesaplar.					3 0 0 0
n çeşit nesne ile oluşturulabilecek r li dizilişlerin (permütasyonların) kaç farklı şekilde yapılabileceğini hesaplar.					8 0 0 0
n elemanlı bir kümenin r tane elemanın kaç farklı şekilde seçilebileceğini hesaplar.					5 1 2 20
Binom açılımını yapar.					1 0 0 0
Olasılık kavramı ile ilgili uygulamalar yapar.					4 0 0 0
Sınırlı sayıda tekrarlayan nesnelerin dizilişlerini (permütasyonlarını) açıklayarak problemler çözer.					2 0 1 0
Fonksiyonlarla ilgili problemler çözer.					7 0 0 0
<b>TYT Fen</b>					<b>30 3 13 10</b>
<b>Fizik</b>					<b>10 1 7 10</b>
Elektrik Akımı, direnç ve potansiyel farkı arasındaki ilişkiyi analiz eder					4 0 4 0
Üreteçlerin seri ve paralel bağlanma gerekliliklerini açıklar.					1 0 1 0
Elektrik enerjisi ve elektriksel güç kavramlarını ilişkilendirir.					2 1 1 50
Miknatısların oluşturduğu manyetik alanı ve özelliklerini açıklar.					1 0 0 0
Üzerinden akım geçen düz bir iletken telin oluşturduğu manyetik alanı etkileyen değişkenleri analiz eder.					1 0 0 0
Kati bir iletkenin direncinin bağlı olduğu değişkenleri analiz eder.					1 0 1 0
<b>Kimya</b>					<b>10 0 0 0</b>
Mol kavramını açıklar.					4 0 0 0
Kimyanın temel kanunlarını açıklar.					4 0 0 0
Kimyasal Tepkimeler ve Denklemeler					2 0 0 0
<b>Biyoloji</b>					<b>10 2 6 20</b>
Mayozu açıklar.					6 0 5 0
Eşeyli üremeyi örneklerle açıklar.					1 0 0 0
Eşeyli üremeyi örneklerle açıklar.					3 2 1 67

SINAV SONUÇ BELGESİ							
OSMANİYE / BAHÇE / Bahçe Anadolu İmam Hatip Lisesi							
Öğrenci				Numara	Sınıf		
SUDE KARAKUŞ				256	10B		
Puan Türü	Puan	Genel Ort.	Dereceler				
			Snf	Kurum	İlçe	İl	Genel
TYT	▼ 118,325	206,320	6	25	114	121	11806
Puanı Hesaplanan:			32	129	136	12405	
Katılımlar:			8	34	135	142	12896

Ders	Soru	Doğru	Yanlış	Net	Başarı %	Sınıf Ort.	Kurum Ort.	Genel Ort.
Türkçe	30	6	14	2,50	8	▼ 5,25	▼ 5,07	▼ 8,87
Tarih-1	10	4	2	3,50	35	▲ 2,34	▲ 2,11	▼ 4,64
Coğrafya-1	10	4	3	3,25	33	▲ 1,03	▲ 1,04	▲ 2,35
Felsefe	5	0	0	0,00	0	▼ 0,97	▼ 1,51	▼ 2,90
Din Kül. ve Ahl. Bil.	5	0	1	-0,25	-5	▼ 0,97	▼ 1,39	▼ 1,97
TYT Sosyal	30	8	6	6,50	22	▲ 5,31	▲ 6,05	▼ 11,85
Matematik-1	30	2	11	-0,75	-3	▼ 0,09	▼ 0,41	▼ 5,87
Fizik	10	1	7	-0,75	-8	▼ -0,75	▼ -0,28	▼ 2,54
Kimya	10	0	1	-0,25	-3	▼ 0,34	▼ 0,04	▼ 1,84
Biyoloji	10	1	5	-0,25	-3	▲ -0,41	▼ -0,20	▼ 2,19
TYT Fen	30	2	13	-1,25	-4	▼ -0,81	▼ -0,45	▼ 6,58
<b>Toplam:</b>	<b>120</b>	<b>18</b>	<b>44</b>	<b>7,00</b>	<b>6</b>	<b>▼ 9,84</b>	<b>▼ 11,07</b>	<b>▼ 32,27</b>

Soru No	123456789012345678901234567890
TYT Türkçe	bdbA cEbEdCad Ee c b cadb
Cevap Anahtarı	A EACABDEDEBCACEEBABECBCAEDCECB
TYT Sosyal	a BDEdD EAedBd D c
Cevap Anahtarı	A ACBBEBDEDCDEABEBCEDEBEEFACEBEEA
TYT Matematik	d Dcb c e e D a ace c
Cevap Anahtarı	A EAEBEDDBBEDCCBEDCAEDDEABEADD
TYT Fen	eaaddadC a ea bbdD
Cevap Anahtarı	A ABCECDBCCCBDECEBECBDBBAEBCDDAD

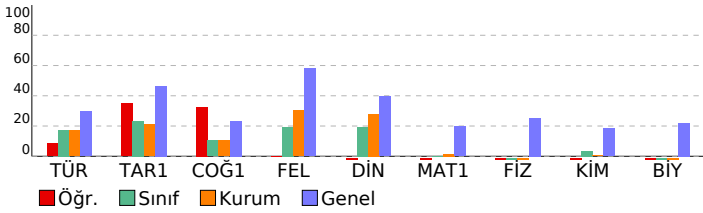

10 SINIF BİLGİ SARMAL 2							
DERSLERE GÖRE BAŞARI ANALİZİ				S	D	Y	B%
<b>TYT Türkçe</b>				<b>30</b>	<b>6</b>	<b>14</b>	<b>20</b>
<b>Türkçe</b>				<b>30</b>	<b>6</b>	<b>14</b>	<b>20</b>
Şiirin temasını belirler.				2	0	2	0
Şiirde edebiyat, sanat ve fikir akımlarının/anlayışlarının yansımalarını değerlendirir.				1	0	1	0
Geçiş Dönemi Türk Edebiyatı				3	2	1	67
Şiir				1	0	0	0
Şiirde ahenği sağlayan özellikleri/unsurları belirler. Şiirin nazım biçimini ve nazım türünü tespit eder. Şiirdeki mazmun				1	0	1	0
Anonim halk şiiri nazım şekillerini tanıır.				1	1	0	100
Geçiş Dönemi Türk Edebiyatı Geçiş Dönemi edebiyatını tanıır ve genel özelliklerini kavrar.				1	0	1	0
Tasavvuf şairlerini tanıır.				1	1	0	100
Dini-Tasavvufi halk şiiri nazım şekillerini inceler.				1	1	0	100
Millî Edebiyat Dönemi hikâye yazarlarını tanıır.				1	0	1	0
<b>HİKÂYE</b>				<b>5</b>	<b>0</b>	<b>2</b>	<b>0</b>
Şiirde ahenği sağlayan özellikleri/unsurları belirler.				1	1	0	100
Aşık edebiyatı nazım şekillerini inceler.				1	0	1	0
Şiirdeki mazmun, imge ve edebî sanatları belirleyerek bunların anlama katkısını değerlendirir.				1	0	0	0
Yazım Kuralları				1	0	1	0
Noktalama İşaretleri				2	0	1	0
Divan edebiyatı nazım şekillerini inceler.				1	0	0	0
HİKÂYE Tanzimat Dönemi'nde Hikâye				2	0	0	0
Aşık tarzı halk şairlerini tanıır.				1	0	1	0
HİKÂYE Millî Edebiyat Dönemi'nde Hikâye				1	0	1	0
Servetifnün Dönemi hikâye yazarlarını tanıır. Tanzimat Dönemi hikâye yazarlarını tanıır. Millî Edebiyat Dönemi hikâ				1	0	0	0
<b>TYT Sosyal</b>				<b>30</b>	<b>8</b>	<b>6</b>	<b>27</b>
<b>Tarih-1</b>				<b>10</b>	<b>4</b>	<b>2</b>	<b>40</b>
Anadolu daki ilk Türk siyasi teşekküllerinin birbirleriyle ve çevre devletlerle olan ilişkilerini uzlaşma ve çatışma bağ				1	0	0	0
İslam dünyasının korunması bağlamında Türkiye Selçuklu Devleti ve Eyyubi Devleti nin Haçlılarla yaptıkları mücâc				2	1	0	50
Moğol İstibası'nın Anadolu da meydana getirdiği siyasi ve sosyal değişimi analiz eder.				1	0	1	0
Rumeli deki fetihler ile iskân (şenlendirme) ve istimâlet politikalarının amaçlarını ve etkilerini analiz eder.				2	0	0	0
Türklerin Anadolu ya yerleşmeye başlaması ile Türkiye Selçuklu Devleti nin yıkılışı arasındaki süreçte meydana g				1	1	0	100
Osmanlı Beyliği nin kuruluşu hakkında ileri sürülen çeşitli nazariyeleri analiz eder.				1	1	0	100
Osmanlı Beyliği nin devletleşme sürecini Bizans la olan ilişkileri çerçevesinde analiz eder.				1	0	1	0
1302-1453 yılları arasındaki süreçte meydana gelen başlıca siyasi gelişmeleri tarih şeridi ve haritalar üzerinde göst				1	1	0	100
<b>Coğrafya-1</b>				<b>10</b>	<b>4</b>	<b>3</b>	<b>40</b>
Dünya nin tektonik oluşumunu açıklar.				1	0	0	0
Jeolojik zamanların özelliklerini tektonik olaylarla ilişkilendirerek açıklar.				2	1	0	50
İç kuvvetleri; yer şekillerinin oluşum sürecine etkileri açısından açıklar.				4	2	2	50
Dış kuvvetleri yer şekillerinin oluşum sürecine etkileri açısından açıklar.				2	1	1	50
Türkiye deki yer şekillerinin oluşum sürecine iç kuvvetlerin etkisini açıklar.				1	0	0	0
<b>Felsefe</b>				<b>5</b>	<b>0</b>	<b>0</b>	<b>0</b>
Felsefi düşüncenin özelliklerini açıklar.				3	0	0	0
Felsefenin insan ve toplum hayatı üzerindeki rolünü örneklerle açıklar.				2	0	0	0
<b>Din Kül. ve Ahl. Bil.</b>				<b>5</b>	<b>0</b>	<b>1</b>	<b>0</b>
İsim ve sıfatlarının yansımalarıyla Allah'ı tanıır.				2	0	1	0
İnsanın özelliklerini ayetlerle açıklar.				1	0	0	0
İnsanın Allah ile irtibat yollarını fark eder.				2	0	0	0
<b>TYT Matematik</b>				<b>30</b>	<b>2</b>	<b>11</b>	<b>7</b>
<b>Matematik-1</b>				<b>30</b>	<b>2</b>	<b>11</b>	<b>7</b>
Olayların gerçekleşme sayısını toplama ve çarpma yöntemlerini kullanarak hesaplar.				3	0	0	0
n elemanlı bir kümenin r tane elemanının kaç farklı şekilde seçilebileceğini hesaplar.				5	0	2	0
n çeşit nesne ile oluşturulabilecek r li dizilişlerin (permütasyonların) kaç farklı şekilde yapılabileceğini hesaplar.				8	1	3	13
Binom açılımını yapar.				1	0	1	0
Olasılık kavramı ile ilgili uygulamalar yapar.				4	1	2	25
Sınırlı sayıda tekrarlayan nesnelerin dizilişlerini (permütasyonlarını) açıklayarak problemler çözer.				2	0	1	0
Fonksiyonlarla ilgili problemler çözer.				7	0	2	0
<b>TYT Fen</b>				<b>30</b>	<b>2</b>	<b>13</b>	<b>7</b>
<b>Fizik</b>				<b>10</b>	<b>1</b>	<b>7</b>	<b>10</b>
Kati bir iletkenin direncinin bağlı olduğu değişkenleri analiz eder.				1	0	1	0
Elektrik Akımı, direnç ve potansiyel farkı arasındaki ilişkiyi analiz eder				4	0	4	0
Üreteçlerin seri ve paralel bağlanma gerekçelerini açıklar.				1	0	1	0
Elektrik enerjisi ve elektriksel güç kavramlarını ilişkilendirir.				2	1	1	50
Miknatısların oluşturduğu manyetik alanı ve özelliklerini açıklar.				1	0	0	0
Üzerinden akım geçen düz bir iletken telin oluşturduğu manyetik alanı etkileyen değişkenleri analiz eder.				1	0	0	0
<b>Kimya</b>				<b>10</b>	<b>0</b>	<b>1</b>	<b>0</b>
Kimyanın temel kanunlarını açıklar.				4	0	1	0
Mol kavramını açıklar.				4	0	0	0
Kimyasal Tepkimeler ve Denklemeler				2	0	0	0
<b>Biyoloji</b>				<b>10</b>	<b>1</b>	<b>5</b>	<b>10</b>
Mayozu açıklar.				6	0	3	0
Eşeysiz üremeyi örneklerle açıklar.				1	0	0	0
Eşeyli üremeyi örneklerle açıklar.				3	1	2	33

SINAV SONUÇ BELGESİ							
OSMANİYE / BAHÇE / Bahçe Anadolu İmam Hatip Lisesi							
Öğrenci				Numara	Sınıf		
ABDULKADIRSAY				304	10C		
Puan Türü	Puan	Genel Ort.	Dereceler				
			Snf	Kurum	İlçe	İl	Genel
TYT	▼ 105,978	206,320	10	31	125	132	12227
Puanı Hesaplanan:			32	129	136	12405	
Katılımlar:			11	34	135	142	12896

Ders	Soru	Doğru	Yanlış	Net	Başarı %	Sınıf Ort.	Kurum Ort.	Genel Ort.
Türkçe	30	4	10	1,50	5	▼ 5,11	▼ 5,07	▼ 8,87
Tarih-1	10	2	4	1,00	10	▼ 2,57	▼ 2,11	▼ 4,64
Coğrafya-1	10	2	4	1,00	10	▲ 0,93	▼ 1,04	▼ 2,35
Felsefe	5	0	0	0,00	0	▼ 1,41	▼ 1,51	▼ 2,90
Din Kül. ve Ahl. Bil.	5	0	1	-0,25	-5	▼ 1,07	▼ 1,39	▼ 1,97
TYT Sosyal	30	4	9	1,75	6	▼ 5,98	▼ 6,05	▼ 11,85
Matematik-1	30	2	9	-0,25	-1	▼ 0,32	▼ 0,41	▼ 5,87
Fizik	10	1	5	-0,25	-3	▲ -0,30	▲ -0,28	▼ 2,54
Kimya	10	0	1	-0,25	-3	▼ 0,12	▼ 0,04	▼ 1,84
Biyoloji	10	0	4	-1,00	-10	▼ -0,22	▼ -0,20	▼ 2,19
TYT Fen	30	1	10	-1,50	-5	▼ -0,40	▼ -0,45	▼ 6,58
<b>Toplam:</b>	<b>120</b>	<b>11</b>	<b>38</b>	<b>1,50</b>	<b>1</b>	<b>▼ 11,02</b>	<b>▼ 11,07</b>	<b>▼ 32,27</b>

Soru No	123456789012345678901234567890
TYT Türkçe	ceCAdebc A d a E e e
Cevap Anahtarı	A EACABDEDEBCACEEBABECBCAEDCEB
TYT Sosyal	ba DdaD bddB cD e
Cevap Anahtarı	A ACBBEBDEDCDEABEBCEDEBEEFACEBEA
TYT Matematik	acac ac D D a b e
Cevap Anahtarı	A EAEBEDDBBEDCCBEDCAEDDEABEADD
TYT Fen	Bbc bea e e cbd
Cevap Anahtarı	A ABCECDBCCCBDECBEBDBBAEBCDDAD

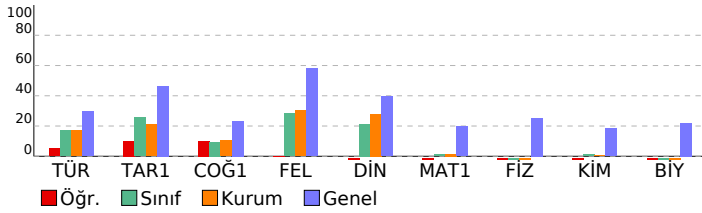

10 SINIF BİLGİ SARMAL 2				
DERSLERE GÖRE BAŞARI ANALİZİ				
	S	D	Y B%	
<b>TYT Türkçe</b>	<b>30</b>	<b>4</b>	<b>10</b>	<b>13</b>
<b>Türkçe</b>	<b>30</b>	<b>4</b>	<b>10</b>	<b>13</b>
Şiirin temasını belirler.	2	0	2	0
Şiirde edebiyat, sanat ve fikir akımlarının/anlayışlarının yansımalarını değerlendirir.	1	0	1	0
Geçiş Dönemi Türk Edebiyatı	3	2	1	67
Şiir	1	0	1	0
Şiirde ahenği sağlayan özellikleri/unsurları belirler. Şiirin nazım biçimini ve nazım türünü tespit eder. Şiirdeki mazm	1	0	1	0
Anonim halk şiiri nazım şekillerini tanıır.	1	0	0	0
Geçiş Dönemi Türk Edebiyatı Geçiş Dönemi edebiyatını tanıır ve genel özelliklerini kavrar.	1	0	0	0
Tasavvuf şairlerini tanıır.	1	0	0	0
Dini-Tasavvufi halk şiiri nazım şekillerini inceler.	1	1	0	100
Millî Edebiyat Dönemi hikâye yazarlarını tanıır.	1	0	0	0
HİKÂYE	5	0	1	0
Şiirde ahenği sağlayan özellikleri/unsurları belirler.	1	0	0	0
Aşık edebiyatı nazım şekillerini inceler.	1	0	1	0
Şiirdeki mazmun, imge ve edebî sanatları belirleyerek bunların anlama katkısını değerlendirir.	1	0	0	0
Yazım Kuralları	1	1	0	100
Noktalama İşaretleri	2	0	1	0
Divan edebiyatı nazım şekillerini inceler.	1	0	0	0
HİKÂYE Tanzimat Dönemi'nde Hikâye	2	0	0	0
Aşık tarzı halk şairlerini tanıır.	1	0	1	0
HİKÂYE Millî Edebiyat Dönemi'nde Hikâye	1	0	0	0
Servetifünun Dönemi hikâye yazarlarını tanıır. Tanzimat Dönemi hikâye yazarlarını tanıır. Millî Edebiyat Dönemi hikâ	1	0	0	0
<b>TYT Sosyal</b>	<b>30</b>	<b>4</b>	<b>9</b>	<b>13</b>
<b>Tarih-1</b>	<b>10</b>	<b>2</b>	<b>4</b>	<b>20</b>
Anadolu daki ilk Türk siyasi teşekküllerinin birbirleriyle ve çevre devletlerle olan ilişkilerini uzlaşma ve çatışma ba	1	0	0	0
İslam dünyasının korunması bağlamında Türkiye Selçuklu Devleti ve Eyyubi Devleti nin Haçlılarla yaptıkları mücâc	2	0	1	0
Moğol İstibası'nın Anadolu da meydana getirdiği siyasi ve sosyal değişimi analiz eder.	1	0	1	0
Rumeli deki fetihler ile iskân (şenlendirme) ve istimâlet politikalarının amaçlarını ve etkilerini analiz eder.	2	0	0	0
Türklerin Anadolu ya yerleşmeye başlaması ile Türkiye Selçuklu Devleti nin yıkılışı arasındaki süreçte meydana g	1	1	0	100
Osmanlı Beyliği nin kuruluşu hakkında ileri sürülen çeşitli nazariyeleri analiz eder.	1	1	1	0
Osmanlı Beyliği nin devletleşme sürecini Bizans la olan ilişkileri çerçevesinde analiz eder.	1	0	1	0
1302-1453 yılları arasındaki süreçte meydana gelen başlıca siyasi gelişmeleri tarih şeridi ve haritalar üzerinde göst	1	1	0	100
<b>Coğrafya-1</b>	<b>10</b>	<b>2</b>	<b>4</b>	<b>20</b>
Dünya nin tektonik oluşumunu açıklar.	1	0	0	0
Jeolojik zamanların özelliklerini tektonik olaylarla ilişkilendirerek açıklar.	2	1	0	50
İç kuvvetleri; yer şekillerinin oluşum sürecine etkileri açısından açıklar.	4	0	2	0
Dış kuvvetleri yer şekillerinin oluşum sürecine etkileri açısından açıklar.	2	1	1	50
Türkiye deki yer şekillerinin oluşum sürecine iç kuvvetlerin etkisini açıklar.	1	0	1	0
<b>Felsefe</b>	<b>5</b>	<b>0</b>	<b>0</b>	<b>0</b>
Felsefi düşüncenin özelliklerini açıklar.	3	0	0	0
Felsefenin insan ve toplum hayatı üzerindeki rolünü örneklerle açıklar.	2	0	0	0
<b>Din Kül. ve Ahl. Bil.</b>	<b>5</b>	<b>0</b>	<b>1</b>	<b>0</b>
İsim ve sıfatlarının yansımalarıyla Allah'ı tanıır.	2	0	1	0
İnsanın özelliklerini ayetlerle açıklar.	1	0	0	0
İnsanın Allah ile irtibat yollarını fark eder.	2	0	0	0
<b>TYT Matematik</b>	<b>30</b>	<b>2</b>	<b>9</b>	<b>7</b>
<b>Matematik-1</b>	<b>30</b>	<b>2</b>	<b>9</b>	<b>7</b>
Olayların gerçekleşme sayısını toplama ve çarpma yöntemlerini kullanarak hesaplar.	3	0	3	0
n elemanlı bir kümenin r tane elemanının kaç farklı şekilde seçilebileceğini hesaplar.	5	0	2	0
n çeşit nesne ile oluşturulabilecek r li dizilişlerin (permütasyonların) kaç farklı şekilde yapılabileceğini hesaplar.	8	0	2	0
Binom açılımını yapar.	1	0	0	0
Olasılık kavramı ile ilgili uygulamalar yapar.	4	2	0	50
Sınırlı sayıda tekrarlayan nesnelerin dizilişlerini (permütasyonlarını) açıklayarak problemler çözer.	2	0	1	0
Fonksiyonlarla ilgili problemler çözer.	7	0	1	0
<b>TYT Fen</b>	<b>30</b>	<b>1</b>	<b>10</b>	<b>3</b>
<b>Fizik</b>	<b>10</b>	<b>1</b>	<b>0</b>	<b>10</b>
Kabı bir iletkenin direncinin bağlı olduğu değişkenleri analiz eder.	1	0	0	0
Elektrik Akımı, direnç ve potansiyel farkı arasındaki ilişkiyi analiz eder	4	1	2	25
Üreteçlerin seri ve paralel bağlanma gerekçelerini açıklar.	1	0	1	0
Elektrik enerjisi ve elektriksel güç kavramlarını ilişkilendirir.	2	0	2	0
Miknatısların oluşturduğu manyetik alanı ve özelliklerini açıklar.	1	0	0	0
Üzerinden akım geçen düz bir iletken telin oluşturduğu manyetik alanı etkileyen değişkenleri analiz eder.	1	0	0	0
<b>Kimya</b>	<b>10</b>	<b>0</b>	<b>1</b>	<b>0</b>
Kimyanın temel kanunlarını açıklar.	4	0	1	0
Mol kavramını açıklar.	4	0	0	0
Kimyasal Tepkimeler ve Denklemeler	2	0	0	0
<b>Biyoloji</b>	<b>10</b>	<b>0</b>	<b>4</b>	<b>0</b>
Mayozu açıklar.	6	0	2	0
Eşeysiz üremeyi örneklerle açıklar.	1	0	0	0
Eşeyli üremeyi örneklerle açıklar.	3	0	2	0

SINAV SONUÇ BELGESİ							
OSMANİYE / BAHÇE / Bahçe Anadolu İmam Hatip Lisesi							
Öğrenci				Numara	Sınıf		
EDEBALI ÇELİK				322	10C		
Puan Türü	Puan	Genel Ort.	Dereceler				
			Snf	Kurum	İlçe	İl	Genel
TYT	▼ 195,068	206,320	1	1	18	24	6219
Puanı Hesaplanan:			32	129	136	12405	
Katılımlar:			11	34	135	142	12896

Ders	Soru	Doğru	Yanlış	Net	Başarı %	Sınıf Ort.	Kurum Ort.	Genel Ort.
Türkçe	30	15	13	11,75	39	▲ 5,11	▲ 5,07	▲ 8,87
Tarih-1	10	8	2	7,50	75	▲ 2,57	▲ 2,11	▲ 4,64
Coğrafya-1	10	2	7	0,25	3	▼ 0,93	▼ 1,04	▼ 2,35
Felsefe	5	4	1	3,75	75	▲ 1,41	▲ 1,51	▲ 2,90
Din Kül. ve Ahl. Bil.	5	1	4	0,00	0	▼ 1,07	▼ 1,39	▼ 1,97
TYT Sosyal	30	15	14	11,50	38	▲ 5,98	▲ 6,05	▼ 11,85
Matematik-1	30	7	11	4,25	14	▲ 0,32	▲ 0,41	▼ 5,87
Fizik	10	0	1	-0,25	-3	▲ -0,30	▲ -0,28	▼ 2,54
Kimya	10	0	0	0,00	0	▼ 0,12	▼ 0,04	▼ 1,84
Biyoloji	10	0	0	0,00	0	▲ -0,22	▲ -0,20	▼ 2,19
TYT Fen	30	0	1	-0,25	-1	▲ -0,40	▲ -0,45	▼ 6,58
<b>Toplam:</b>	<b>120</b>	<b>37</b>	<b>39</b>	<b>27,25</b>	<b>23</b>	<b>▲ 11,02</b>	<b>▲ 11,07</b>	<b>▼ 32,27</b>

Soru No	123456789012345678901234567890
TYT Türkçe	bcBDEbaa ACEdBb cCcCeEADcCBae
Cevap Anahtarı	B CABDEDEBCACEBEBABECBCAEADCECBEA
TYT Sosyal	BBEBeECDAdbecdB ceeDEEBDbcadeE
Cevap Anahtarı	B BBEBDECDACEABEBECDEEDBBAEACE
TYT Matematik	aa b BbB DeecDacCeED a
Cevap Anahtarı	B EBEDDBBEDCCBEDCAEDDEABEADDEA
TYT Fen	d
Cevap Anahtarı	B CECDBCCABECBEBECDBBDAEBCCDDADB

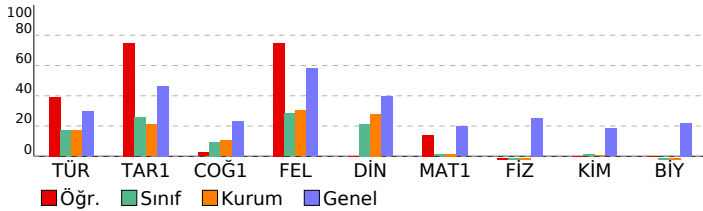

10 SINIF BİLGİ SARMAL 2				
DERSLERE GÖRE BAŞARI ANALİZİ				
S	D	Y	B%	
<b>TYT Türkçe</b>	<b>30</b>	<b>15</b>	<b>13</b>	<b>50</b>
<b>Türkçe</b>	<b>30</b>	<b>15</b>	<b>13</b>	<b>50</b>
Geçiş Dönemi Türk Edebiyatı	3	1	2	33
Şiir	1	1	0	100
Şiirin temasını belirler.	2	1	1	50
Şiirde ahenği sağlayan özellikleri/unsurları belirler. Şiirin nazım biçimini ve nazım türünü tespit eder. Şiirdeki mazm	1	0	1	0
Anonim halk şiiri nazım şekillerini tanıır.	1	0	1	0
Geçiş Dönemi Türk Edebiyatı Geçiş Dönemi edebiyatını tanıır ve genel özelliklerini kavrar.	1	0	1	0
Tasavvuf şairlerini tanıır.	1	0	0	0
Dini-Tasavvufi halk şiiri nazım şekillerini inceler.	1	1	0	100
Millî Edebiyat Dönemi hikâye yazarlarını tanıır.	1	1	0	100
HIKÂYE	5	4	1	80
Şiirde ahenği sağlayan özellikleri/unsurları belirler.	1	0	1	0
Aşık edebiyatı nazım şekillerini inceler.	1	1	0	100
Şiirdeki mazmun, imge ve edebî sanatları belirleyerek bunların anlama katkısını değerlendirir.	1	0	0	0
Yazım Kuralları	1	0	1	0
Noktalamalı İşaretleme	2	1	1	50
Divan edebiyatı nazım şekillerini inceler.	1	0	1	0
HIKÂYE Tanzimat Dönemi'nde Hikâye	2	2	0	100
Aşık tarzı halk şairlerini tanıır.	1	1	0	100
HIKÂYE Millî Edebiyat Dönemi'nde Hikâye	1	0	1	0
Servetifunun Dönemi hikâye yazarlarını tanıır. Tanzimat Dönemi hikâye yazarlarını tanıır. Millî Edebiyat Dönemi hikâ	1	1	0	100
Şiirde edebiyat, sanat ve fikir akımlarının/anlayışlarının yansımalarını değerlendirir.	1	0	1	0
<b>TYT Sosyal</b>	<b>30</b>	<b>15</b>	<b>14</b>	<b>50</b>
<b>Tarih-1</b>	<b>10</b>	<b>8</b>	<b>2</b>	<b>80</b>
Moğol İstilasının Anadolu da meydana getirdiği siyasi ve sosyal değişimi analiz eder.	1	1	0	100
Rumeli deki fetihler ile iskân (şenlendirme) ve istimâlet politikalarının amaçlarını ve etkilerini analiz eder.	2	2	0	100
İslam dünyasının korunması bağlamında Türkiye Selçuklu Devleti ve Eyyubi Devleti nin Haçlılarla yaptıkları mücade	2	1	1	50
Türklerin Anadolu ya yerleşmeye başlaması ile Türkiye Selçuklu Devleti nin yıkılışı arasındaki süreçte meydana g	1	0	1	0
Osmanlı Beyliği nin kuruluşu hakkında ileri sürülen çeşitli nazarıları analiz eder.	1	1	0	100
Osmanlı Beyliği nin devletleşme sürecini Bizans la olan ilişkileri çerçevesinde analiz eder.	1	1	0	100
1302-1453 yılları arasındaki süreçte meydana gelen başlıca siyasi gelişmeleri tarih şeridi ve haritalar üzerinde göst	1	1	0	100
Anadolu daki ilk Türk siyasi teşekküllerinin birbirleriyle ve çevre devletlerle olan ilişkilerini uzlaşma ve çatışma ba	1	1	0	100
<b>Coğrafya-1</b>	<b>10</b>	<b>7</b>	<b>20</b>	<b>20</b>
İç kuvvetleri; yer şekillerinin oluşum sürecine etkileri açısından açıklar.	4	0	3	0
Dış kuvvetleri yer şekillerinin oluşum sürecine etkileri açısından açıklar.	2	1	1	50
Türkiye deki yer şekillerinin oluşum sürecine iç kuvvetlerin etkisini açıklar.	1	0	1	0
Jeolojik zamanların özelliklerini tektonik olaylarla ilişkilendirerek açıklar.	2	1	1	50
Dünya nin tektonik oluşumunu açıklar.	1	0	1	0
<b>Felsefe</b>	<b>5</b>	<b>4</b>	<b>1</b>	<b>80</b>
Felsefi düşüncenin özelliklerini açıklar.	3	3	0	100
Felsefenin insan ve toplum hayatı üzerindeki rolünü örneklerle açıklar.	2	1	1	50
<b>Din Kül. ve Ahl. Bil.</b>	<b>5</b>	<b>1</b>	<b>4</b>	<b>20</b>
İnsanın Allah ile irtibat yollarını fark eder.	2	0	2	0
İsim ve sıfatlarının yansımalarını Allah'tan tanıır.	2	0	2	0
İnsanın özelliklerini ayetlerle açıklar.	1	1	0	100
<b>TYT Matematik</b>	<b>30</b>	<b>7</b>	<b>11</b>	<b>23</b>
<b>Matematik-1</b>	<b>30</b>	<b>7</b>	<b>11</b>	<b>23</b>
Olayların gerçekleşme sayısını toplama ve çarpma yöntemlerini kullanarak hesaplar.	3	0	2	0
n çeşit nesne ile oluşturulabilecek r li dizilişlerin (permütasyonların) kaç farklı şekilde yapılabileceğini hesaplar.	8	1	3	13
n elemanlı bir kümenin r tane elemanın kaç farklı şekilde seçilebileceğini hesaplar.	5	3	1	60
Binom açılımını yapar.	1	0	0	0
Olasılık kavramı ile ilgili uygulamalar yapar.	4	1	2	25
Sınırlı sayıda tekrarlayan nesnelerin dizilişlerini (permütasyonlarını) açıklayarak problemler çözer.	2	0	1	0
Fonksiyonlarla ilgili problemler çözer.	7	2	2	29
<b>TYT Fen</b>	<b>30</b>	<b>0</b>	<b>1</b>	<b>0</b>
<b>Fizik</b>	<b>10</b>	<b>0</b>	<b>1</b>	<b>0</b>
Elektrik Akımı, direnç ve potansiyel farkı arasındaki ilişkiyi analiz eder	4	0	1	0
Üreteçlerin seri ve paralel bağlanma gerekliliklerini açıklar.	1	0	0	0
Elektrik enerjisi ve elektriksel güç kavramlarını ilişkilendirir.	2	0	0	0
Mıknatısların oluşturduğu manyetik alanı ve özelliklerini açıklar.	1	0	0	0
Üzerinden akım geçen düz bir iletken telin oluşturduğu manyetik alanı etkileyen değişkenleri analiz eder.	1	0	0	0
Katı bir iletkenin direncinin bağlı olduğu değişkenleri analiz eder.	1	0	0	0
<b>Kimya</b>	<b>10</b>	<b>0</b>	<b>0</b>	<b>0</b>
Mol kavramını açıklar.	4	0	0	0
Kimyanın temel kanunlarını açıklar.	4	0	0	0
Kimyasal Tepkimeler ve Denklemeler	2	0	0	0
<b>Biyoloji</b>	<b>10</b>	<b>0</b>	<b>0</b>	<b>0</b>
Mayozu açıklar.	6	0	0	0
Eşeysiz üremeyi örneklerle açıklar.	1	0	0	0
Eşeyli üremeyi örneklerle açıklar.	3	0	0	0

SINAV SONUÇ BELGESİ							
OSMANİYE / BAHÇE / Bahçe Anadolu İmam Hatip Lisesi							
Öğrenci				Numara	Sınıf		
FERAMUZ ŞAH KALAY				335	10C		
Puan Türü	Puan	Genel Ort.	Dereceler				
			Snf	Kurum	İlçe	İl	Genel
TYT	▼ 107,713	206,320	9	30	121	128	12184
Puanı Hesaplanan:			32	129	136	12405	
Katılımlar:			11	34	135	142	12896

Ders	Soru	Doğru	Yanlış	Net	Başarı %	Sınıf Ort.	Kurum Ort.	Genel Ort.
Türkçe	30	7	23	1,25	4	▼ 5,11	▼ 5,07	▼ 8,87
Tarih-1	10	0	10	-2,50	-25	▼ 2,57	▼ 2,11	▼ 4,64
Coğrafya-1	10	2	8	0,00	0	▼ 0,93	▼ 1,04	▼ 2,35
Felsefe	5	1	4	0,00	0	▼ 1,41	▼ 1,51	▼ 2,90
Din Kül. ve Ahl. Bil.	5	1	4	0,00	0	▼ 1,07	▼ 1,39	▼ 1,97
TYT Sosyal	30	4	26	-2,50	-8	▼ 5,98	▼ 6,05	▼ 11,85
Matematik-1	30	8	22	2,50	8	▲ 0,32	▲ 0,41	▼ 5,87
Fizik	10	2	8	0,00	0	▲ -0,30	▲ -0,28	▼ 2,54
Kimya	10	1	9	-1,25	-13	▼ 0,12	▼ 0,04	▼ 1,84
Biyoloji	10	1	9	-1,25	-13	▼ -0,22	▼ -0,20	▼ 2,19
TYT Fen	30	4	26	-2,50	-8	▼ -0,40	▼ -0,45	▼ 6,58
<b>Toplam:</b>	<b>120</b>	<b>23</b>	<b>97</b>	<b>-1,25</b>	<b>-1</b>	<b>▼ 11,02</b>	<b>▼ 11,07</b>	<b>▼ 32,27</b>

Soru No	1234567890123456789012345678901234567890
TYT Türkçe	bcdAdebadcaAddEcbaEbdCbcAeCbac
Cevap Anahtarı	A EACABDEDEBCACEEBABECBCAEDCECB
TYT Sosyal	dbcaaecebaacbecdBaEcDabacBEaae
Cevap Anahtarı	A ACBBEBDEDCDEABEBCEDEBEEACEBEA
TYT Matematik	cAbdaecBaacebdeabDCbeaceBEAbD
Cevap Anahtarı	A EAEBEDDBBEDCCBEDCAEDDEABEADD
TYT Fen	bdCEdacbadcebdacBaceaBeaebceba
Cevap Anahtarı	A ABCECDBCCCBDECEBECBDBAEBECDDAD

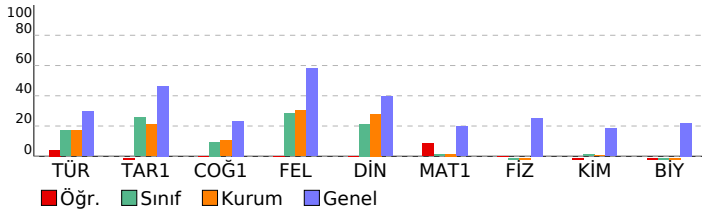

10 SINIF BİLGİ SARMAL 2		S	D	Y	B%
<b>DERSLERE GÖRE BAŞARI ANALİZİ</b>		30	7	23	23
<b>TYT Türkçe</b>		30	7	23	23
Türkçe		30	7	23	23
Şiirin temasını belirler.		2	0	2	0
Şiirde edebiyat, sanat ve fikir akımlarının/anlayışlarının yansımalarını değerlendirir.		1	0	1	0
Geçiş Dönemi Türk Edebiyatı		3	1	2	33
Şiir		1	0	1	0
Şiirde ahengi sağlayan özellikleri/unsurları belirler. Şiirin nazım biçimini ve nazım türünü tespit eder. Şiirdeki mazm		1	0	1	0
Anonim halk şiiri nazım şekillerini tanıır.		1	0	1	0
Geçiş Dönemi Türk Edebiyatı Geçiş Dönemi edebiyatını tanıır ve genel özelliklerini kavrar.		1	0	1	0
Tasavvuf şairlerini tanıır.		1	0	1	0
Dini-Tasavvufi halk şiiri nazım şekillerini inceler.		1	1	0	100
Millî Edebiyat Dönemi hikâye yazarlarını tanıır.		1	0	1	0
HİKÂYE		5	1	4	20
Şiirde ahengi sağlayan özellikleri/unsurları belirler.		1	1	0	100
Aşık edebiyatı nazım şekillerini inceler.		1	0	1	0
Şiirdeki mazmun, imge ve edebî sanatları belirleyerek bunların anlama katkısını değerlendirir.		1	0	1	0
Yazım Kuralları		1	1	0	100
Noktalama İşaretleri		2	0	2	0
Divan edebiyatı nazım şekillerini inceler.		1	0	1	0
HİKÂYE Tanzimat Dönemi'nde Hikâye		2	1	1	50
Aşık tarzı halk şairlerini tanıır.		1	1	0	100
HİKÂYE Millî Edebiyat Dönemi'nde Hikâye		1	0	1	0
Servetifünun Dönemi hikâye yazarlarını tanıır. Tanzimat Dönemi hikâye yazarlarını tanıır. Millî Edebiyat Dönemi hikâ		1	0	1	0
<b>TYT Sosyal</b>		30	4	26	13
Tarih-1		10	0	10	0
Anadolu daki ilk Türk siyasi teşekküllerinin birbirleriyle ve çevre devletlerle olan ilişkilerini uzlaşma ve çatışma ba		1	0	1	0
İslam dünyasının korunması bağlamında Türkiye Selçuklu Devleti ve Eyyubi Devleti nin Haçlılarla yaptıkları mücac		2	0	2	0
Moğol İstilasası'nın Anadolu da meydana getirdiği siyasi ve sosyal değişimi analiz eder.		1	0	1	0
Rumeli deki fetihler ile iskân (şenlendirme) ve istimâlet politikalarının amaçlarını ve etkilerini analiz eder.		2	0	2	0
Türklerin Anadolu ya yerleşmeye başlaması ile Türkiye Selçuklu Devleti nin yıkılışı arasındaki süreçte meydana g		1	0	1	0
Osmanlı Beyliği nin kuruluşu hakkında ileri sürülen çeşitli nazariyeleri analiz eder.		1	0	1	0
Osmanlı Beyliği nin devletleşme sürecini Bizans la olan ilişkileri çerçevesinde analiz eder.		1	0	1	0
1302-1453 yılları arasındaki süreçte meydana gelen başlıca siyasi gelişmeleri tarih şeridi ve haritalar üzerinde göst		1	0	1	0
<b>Coğrafya-1</b>		10	2	8	20
Dünya nin tektonik oluşumunu açıklar.		1	0	1	0
Jeolojik zamanların özelliklerini tektonik olaylarla ilişkilendirerek açıklar.		2	0	2	0
İç kuvvetleri; yer şekillerinin oluşum sürecine etkileri açısından açıklar.		4	0	4	0
Dış kuvvetleri yer şekillerinin oluşum sürecine etkileri açısından açıklar.		2	1	1	50
Türkiye deki yer şekillerinin oluşum sürecine iç kuvvetlerin etkisini açıklar.		1	1	0	100
<b>Felsefe</b>		5	1	4	20
Felsefi düşüncenin özelliklerini açıklar.		3	1	2	33
Felsefenin insan ve toplum hayatı üzerindeki rolünü örneklerle açıklar.		2	0	2	0
<b>Din Kül. ve Ahl. Bil.</b>		5	1	4	20
İsim ve sıfatlarının yansımalarıyla Allah'ı tanıır.		2	0	2	0
İnsanın özelliklerini ayetlerle açıklar.		1	1	0	100
İnsanın Allah ile irtibat yollarını fark eder.		2	0	2	0
<b>TYT Matematik</b>		30	8	22	27
<b>Matematik-1</b>		30	8	22	27
Olayların gerçekleşme sayısını toplama ve çarpma yöntemlerini kullanarak hesaplar.		3	0	3	0
n elemanlı bir kümenin r tane elemanının kaç farklı şekilde seçilebileceğini hesaplar.		5	2	3	40
n çeşit nesne ile oluşturulabilecek r li dizilişlerin (permütasyonların) kaç farklı şekilde yapılabileceğini hesaplar.		8	2	6	25
Binom açılımını yapar.		1	0	1	0
Olasılık kavramı ile ilgili uygulamalar yapar.		4	2	2	50
Sınırlı sayıda tekrarlayan nesnelerin dizilişlerini (permütasyonlarını) açıklayarak problemler çözer.		2	1	1	50
Fonksiyonlarla ilgili problemler çözer.		7	1	6	14
<b>TYT Fen</b>		30	4	26	13
<b>Fizik</b>		10	2	8	20
Kati bir iletkenin direncinin bağlı olduğu değişkenleri analiz eder.		1	0	1	0
Elektrik Akımı, direnç ve potansiyel farkı arasındaki ilişkiyi analiz eder		4	2	2	50
Üreteçlerin seri ve paralel bağlanma gerekçelerini açıklar.		1	0	1	0
Elektrik enerjisi ve elektriksel güç kavramlarını ilişkilendirir.		2	0	2	0
Miknatısların oluşturduğu manyetik alanı ve özelliklerini açıklar.		1	0	1	0
Üzerinden akım geçen düz bir iletken telin oluşturduğu manyetik alanı etkileyen değişkenleri analiz eder.		1	0	1	0
<b>Kimya</b>		10	1	9	10
Kimyanın temel kanunlarını açıklar.		4	0	4	0
Mol kavramını açıklar.		4	1	3	25
Kimyasal Tepkimeler ve Denklemeler		2	0	2	0
<b>Biyoloji</b>		10	1	9	10
Mayozu açıklar.		6	1	5	17
Eşeysiz üremeyi örneklerle açıklar.		1	0	1	0
Eşeyli üremeyi örneklerle açıklar.		3	0	3	0

SINAV SONUÇ BELGESİ							
OSMANİYE / BAHÇE / Bahçe Anadolu İmam Hatip Lisesi							
Öğrenci				Numara	Sınıf		
HAMZA AKSAY				305	10C		
Puan Türü	Puan	Genel Ort.	Dereceler				
			Snf	Kurum	İlçe	İl	Genel
TYT	▼ 169,415	206,320	2	5	39	46	8155
Puanı Hesaplanan:			32	129	136	12405	
Katılımlar:			11	34	135	142	12896

Ders	Soru	Doğru	Yanlış	Net	Başarı %	Sınıf Ort.	Kurum Ort.	Genel Ort.
Türkçe	30	14	11	11,25	38	▲ 5,11	▲ 5,07	▲ 8,87
Tarih-1	10	4	4	3,00	30	▲ 2,57	▲ 2,11	▼ 4,64
Coğrafya-1	10	2	4	1,00	10	▲ 0,93	▼ 1,04	▼ 2,35
Felsefe	5	4	1	3,75	75	▲ 1,41	▲ 1,51	▲ 2,90
Din Kül. ve Ahl. Bil.	5	3	0	3,00	60	▲ 1,07	▲ 1,39	▲ 1,97
TYT Sosyal	30	13	9	10,75	36	▲ 5,98	▲ 6,05	▼ 11,85
Matematik-1	30	1	6	-0,50	-2	▼ 0,32	▼ 0,41	▼ 5,87
Fizik	10	3	4	2,00	20	▲ -0,30	▲ -0,28	▼ 2,54
Kimya	10	0	1	-0,25	-3	▼ 0,12	▼ 0,04	▼ 1,84
Biyoloji	10	0	4	-1,00	-10	▼ -0,22	▼ -0,20	▼ 2,19
TYT Fen	30	3	9	0,75	3	▲ -0,40	▲ -0,45	▼ 6,58
<b>Toplam:</b>	<b>120</b>	<b>31</b>	<b>35</b>	<b>22,25</b>	<b>19</b>	<b>▲ 11,02</b>	<b>▲ 11,07</b>	<b>▼ 32,27</b>

Soru No	123456789012345678901234567890
TYT Türkçe	C aEba ACEdBb dCcCeEAcCcCBEE
Cevap Anahtarı	B CABDEDEBCACEEBABECBCAEDCECBEA
TYT Sosyal	BBdBBeEda cdc CdD EEbDBBE E
Cevap Anahtarı	B BBEBDECDACEABEBCEDEADBBEACE
TYT Matematik	d b Be eac
Cevap Anahtarı	B EBEDDBBEDCCBDEDCAEDEABEADDEA
TYT Fen	CbCeBe da d a c e
Cevap Anahtarı	B CECDBCCABECBEBBCDBDAEBCDDADDB

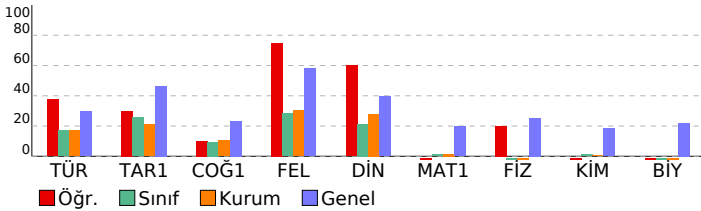

10 SINIF BİLGİ SARMAL 2			
DERSLERE GÖRE BAŞARI ANALİZİ			
S	D	Y	B%
<b>TYT Türkçe</b>	<b>30</b>	<b>14</b>	<b>11 47</b>
<b>Türkçe</b>	<b>30</b>	<b>14</b>	<b>11 47</b>
Geçiş Dönemi Türk Edebiyatı	3	2	0 67
Şiir	1	0	0 0
Şiirin temasını belirler.	2	1	1 50
Şiirde ahenği sağlayan özellikleri/unsurları belirler. Şiirin nazım biçimini ve nazım türünü tespit eder. Şiirdeki mazm	1	0	1 0
Anonim halk şiiri nazım şekillerini tanıtır.	1	0	1 0
Geçiş Dönemi Türk Edebiyatı Geçiş Dönemi edebiyatını tanıtır ve genel özelliklerini kavrar.	1	0	0 0
Tasavvuf şairlerini tanıtır.	1	0	0 0
Dini-Tasavvufi halk şiiri nazım şekillerini inceler.	1	1	0 100
Millî Edebiyat Dönemi hikâye yazarlarını tanıtır.	1	1	0 100
HIKÂYE	5	3	2 60
Şiirde ahenği sağlayan özellikleri/unsurları belirler.	1	0	1 0
Aşık edebiyatı nazım şekillerini inceler.	1	1	0 100
Şiirdeki mazmun, imge ve edebî sanatları belirleyerek bunların anlama katkısını değerlendirir.	1	0	0 0
Yazım Kuralları	1	0	1 0
Noktalama İşaretleri	2	1	1 50
Divan edebiyatı nazım şekillerini inceler.	1	0	1 0
HIKÂYE Tanzimat Dönemi'nde Hikâye	2	2	0 100
Aşık tarzı halk şairlerini tanıtır.	1	1	0 100
HIKÂYE Millî Edebiyat Dönemi'nde Hikâye	1	1	0 100
Servetifunun Dönemi hikâye yazarlarını tanıtır. Tanzimat Dönemi hikâye yazarlarını tanıtır. Millî Edebiyat Dönemi hikâ	1	1	0 100
Şiirde edebiyat, sanat ve fikir akımlarının/anlayışlarının yansımalarını değerlendirir.	1	0	1 0
<b>TYT Sosyal</b>	<b>30</b>	<b>13</b>	<b>9 43</b>
<b>Tarih-1</b>	<b>10</b>	<b>4</b>	<b>4 40</b>
Moğol İstilasının Anadolu da meydana getirdiği siyasi ve sosyal değişimi analiz eder.	1	1	0 100
Rumeli deki fetihler ile iskân (şenlendirme) ve istimâlet politikalarının amaçlarını ve etkilerini analiz eder.	2	1	1 50
İslam dünyasının korunması bağlamında Türkiye Selçuklu Devleti ve Eyyubi Devleti nin Haçlılarla yaptıkları mücade	2	1	0 50
Türklerin Anadolu ya yerleşmeye başlaması ile Türkiye Selçuklu Devleti nin yıkılışı arasındaki süreçte meydana g	1	0	1 0
Osmanlı Beyliği nin kuruluşu hakkında ileri sürülen çeşitli nazariyeleri analiz eder.	1	1	0 100
Osmanlı Beyliği nin devletleşme sürecini Bizans la olan ilişkileri çerçevesinde analiz eder.	1	0	1 0
1302-1453 yılları arasındaki süreçte meydana gelen başlıca siyasi gelişmeleri tarih şeridi ve haritalar üzerinde göst	1	0	1 0
Anadolu daki ilk Türk siyasi teşekküllerinin birbirleriyle ve çevre devletlerle olan ilişkilerini uzlaşma ve çatışma ba	1	0	0 0
<b>Coğrafya-1</b>	<b>10</b>	<b>2</b>	<b>4 20</b>
İç kuvvetleri; yer şekillerinin oluşum sürecine etkileri açısından açıklar.	4	1	2 25
Dış kuvvetleri yer şekillerinin oluşum sürecine etkileri açısından açıklar.	2	0	1 0
Türkiye deki yer şekillerinin oluşum sürecine iç kuvvetlerin etkisini açıklar.	1	0	1 0
Jeolojik zamanların özelliklerini tektonik olaylarla ilişkilendirerek açıklar.	2	1	0 50
Dünya nin tektonik oluşumunu açıklar.	1	0	0 0
<b>Felsefe</b>	<b>5</b>	<b>4</b>	<b>1 80</b>
Felsefi düşüncenin özelliklerini açıklar.	3	3	0 100
Felsefenin insan ve toplum hayatı üzerindeki rolünü örneklerle açıklar.	2	1	1 50
<b>Din Kül. ve Ahl. Bil.</b>	<b>5</b>	<b>3</b>	<b>0 60</b>
İnsanın Allah ile irtibat yollarını fark eder.	2	2	0 100
İsim ve sıfatlarının yansımalarını Allah'ı tanıtır.	2	0	0 0
İnsanın özelliklerini ayetlerle açıklar.	1	1	0 100
<b>TYT Matematik</b>	<b>30</b>	<b>1</b>	<b>6 3</b>
<b>Matematik-1</b>	<b>30</b>	<b>1</b>	<b>6 3</b>
Olayların gerçekleşme sayısını toplama ve çarpma yöntemlerini kullanarak hesaplar.	3	0	1 0
n çeşit nesne ile oluşturulabilecek r li dizilişlerin (permütasyonların) kaç farklı şekilde yapılabileceğini hesaplar.	8	1	1 13
n elemanlı bir kümenin r tane elemanının kaç farklı şekilde seçilebileceğini hesaplar.	5	0	2 0
Binom açılımını yapar.	1	0	0 0
Olasılık kavramı ile ilgili uygulamalar yapar.	4	0	1 0
Sınırlı sayıda tekrarlayan nesnelerin dizilişlerini (permütasyonlarını) açıklayarak problemler çözer.	2	0	0 0
Fonksiyonlarla ilgili problemler çözer.	7	0	1 0
<b>TYT Fen</b>	<b>30</b>	<b>3</b>	<b>9 10</b>
<b>Fizik</b>	<b>10</b>	<b>3</b>	<b>4 30</b>
Elektrik Akımı, direnç ve potansiyel farkı arasındaki ilişkiyi analiz eder	4	2	2 50
Üreteçlerin seri ve paralel bağlanma gerekliliklerini açıklar.	1	0	1 0
Elektrik enerjisi ve elektriksel güç kavramlarını ilişkilendirir.	2	1	1 50
Miknatısların oluşturduğu manyetik alanı ve özelliklerini açıklar.	1	0	0 0
Üzerinden akım geçen düz bir iletken telin oluşturduğu manyetik alanı etkileyen değişkenleri analiz eder.	1	0	0 0
Katı bir iletkenin direncinin bağlı olduğu değişkenleri analiz eder.	1	0	0 0
<b>Kimya</b>	<b>10</b>	<b>0</b>	<b>1 0</b>
Mol kavramını açıklar.	4	0	1 0
Kimyanın temel kanunlarını açıklar.	4	0	0 0
Kimyasal Tepkimeler ve Denklemeler	2	0	0 0
<b>Biyoloji</b>	<b>10</b>	<b>0</b>	<b>4 0</b>
Mayozu açıklar.	6	0	2 0
Eşeysiz üremeyi örneklerle açıklar.	1	0	1 0
Eşeyli üremeyi örneklerle açıklar.	3	0	1 0

SINAV SONUÇ BELGESİ							
OSMANİYE / BAHÇE / Bahçe Anadolu İmam Hatip Lisesi							
Öğrenci				Numara	Sınıf		
KIYIKOĞLU				298	10C		
Puan Türü	Puan	Genel Ort.	Dereceler				
			Snf	Kurum	İlçe	İl	Genel
TYT	▼ 124,348	206,320	8	21	106	113	11510
Puanı Hesaplanan:			32	129	136	12405	
Katılımlar:			11	34	135	142	12896

Ders	Soru	Doğru	Yanlış	Net	Başarı %	Sınıf Ort.	Kurum Ort.	Genel Ort.
Türkçe	30	9	19	4,25	14	▼ 5,11	▼ 5,07	▼ 8,87
Tarih-1	10	3	7	1,25	13	▼ 2,57	▼ 2,11	▼ 4,64
Coğrafya-1	10	3	7	1,25	13	▲ 0,93	▲ 1,04	▼ 2,35
Felsefe	5	0	1	-0,25	-5	▼ 1,41	▼ 1,51	▼ 2,90
Din Kül. ve Ahl. Bil.	5	0	0	0,00	0	▼ 1,07	▼ 1,39	▼ 1,97
TYT Sosyal	30	6	15	2,25	8	▼ 5,98	▼ 6,05	▼ 11,85
Matematik-1	30	2	6	0,50	2	▲ 0,32	▲ 0,41	▼ 5,87
Fizik	10	1	6	-0,50	-5	▼ -0,30	▼ -0,28	▼ 2,54
Kimya	10	0	0	0,00	0	▼ 0,12	▼ 0,04	▼ 1,84
Biyoloji	10	0	0	0,00	0	▲ -0,22	▲ -0,20	▼ 2,19
TYT Fen	30	1	6	-0,50	-2	▼ -0,40	▼ -0,45	▼ 6,58
<b>Toplam:</b>	<b>120</b>	<b>18</b>	<b>46</b>	<b>6,50</b>	<b>5</b>	<b>▼ 11,02</b>	<b>▼ 11,07</b>	<b>▼ 32,27</b>

Soru No	1234567890123456789012345678901234567890
TYT Türkçe	beCceDEbbe eddaeAcD CACbDadCc
Cevap Anahtarı	A EACABDEDEBCACEEBABECBCAEDCECB
TYT Sosyal	cbcBcBeEdaeedcBcBebDe
Cevap Anahtarı	A ACBBEBDEDCDEABEBCEDEBEEFACEBEA
TYT Matematik	adEaccDa
Cevap Anahtarı	A EAEBEDDBBEDCCBEDCAEDDEABEADD
TYT Fen	aecCbed
Cevap Anahtarı	A ABCECDBCCCBDECBEBDBBAEBCDDAD

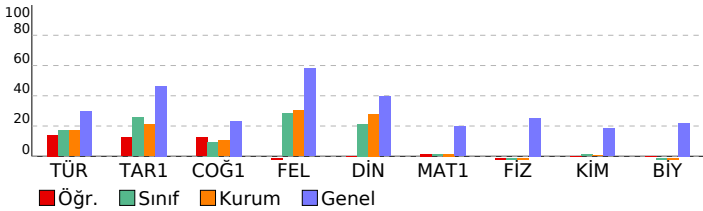

10 SINIF BİLGİ SARMAL 2			
DERSLERE GÖRE BAŞARI ANALİZİ			
	S	D	Y B%
<b>TYT Türkçe</b>	<b>30</b>	<b>9</b>	<b>19</b> <b>30</b>
<b>Türkçe</b>	<b>30</b>	<b>9</b>	<b>19</b> <b>30</b>
Şiirin temasını belirler.	2	1	1 50
Şiirde edebiyat, sanat ve fikir akımlarının/anlayışlarının yansımalarını değerlendirir.	1	0	1 0
Geçiş Dönemi Türk Edebiyatı	3	2	1 67
Şiir	1	0	1 0
Şiirde ahengi sağlayan özellikleri/unsurları belirler. Şiirin nazım biçimini ve nazım türünü tespit eder. Şiirdeki mazm	1	0	1 0
Anonim halk şiiri nazım şekillerini tanıır.	1	0	1 0
Geçiş Dönemi Türk Edebiyatı Geçiş Dönemi edebiyatını tanıır ve genel özelliklerini kavrar.	1	0	1 0
Tasavvuf şairlerini tanıır.	1	0	0 0
Dini-Tasavvufi halk şiiri nazım şekillerini inceler.	1	0	1 0
Millî Edebiyat Dönemi hikâye yazarlarını tanıır.	1	0	1 0
HİKÂYE	5	4	1 80
Şiirde ahengi sağlayan özellikleri/unsurları belirler.	1	0	1 0
Aşık edebiyatı nazım şekillerini inceler.	1	0	1 0
Şiirdeki mazmun, imge ve edebî sanatları belirleyerek bunların anlama katkısını değerlendirir.	1	0	1 0
Yazım Kuralları	1	0	1 0
Noktalama İşaretleri	2	2	0 100
Divan edebiyatı nazım şekillerini inceler.	1	0	0 0
HİKÂYE Tanzimat Dönemi'nde Hikâye	2	0	2 0
Aşık tarzı halk şairlerini tanıır.	1	0	1 0
HİKÂYE Millî Edebiyat Dönemi'nde Hikâye	1	0	1 0
Servetî'nin Dönemi hikâye yazarlarını tanıır. Tanzimat Dönemi hikâye yazarlarını tanıır. Millî Edebiyat Dönemi hikâ	1	0	1 0
<b>TYT Sosyal</b>	<b>30</b>	<b>6</b>	<b>15</b> <b>20</b>
<b>Tarih-1</b>	<b>10</b>	<b>3</b>	<b>7</b> <b>30</b>
Anadolu daki ilk Türk siyasi teşekküllerinin birbirleriyle ve çevre devletlerle olan ilişkilerini uzlaşma ve çatışma ba	1	0	1 0
İslam dünyasının korunması bağlamında Türkiye Selçuklu Devleti ve Eyyubi Devleti nin Haçlılarla yaptıkları mücac	2	1	1 50
Moğol İstilas'ının Anadolu da meydana getirdiği siyasi ve sosyal değişimi analiz eder.	1	0	1 0
Rumeli deki fetihler ile iskân (şenlendirme) ve istimâlet politikalarının amaçlarını ve etkilerini analiz eder.	2	1	1 50
Türklerin Anadolu ya yerleşmeye başlaması ile Türkiye Selçuklu Devleti nin yıkılışı arasındaki süreçte meydana g	1	0	1 0
Osmanlı Beyliği nin kuruluşu hakkında ileri sürülen çeşitli nazariyeleri analiz eder.	1	1	0 100
Osmanlı Beyliği nin devletleşme sürecini Bizans la olan ilişkileri çerçevesinde analiz eder.	1	0	1 0
1302-1453 yılları arasındaki süreçte meydana gelen başlıca siyasi gelişmeleri tarih şeridi ve haritalar üzerinde göst	1	0	1 0
<b>Coğrafya-1</b>	<b>10</b>	<b>3</b>	<b>7</b> <b>30</b>
Dünya nin tektonik oluşumunu açıklar.	1	0	1 0
Jeolojik zamanların özelliklerini tektonik olaylarla ilişkilendirerek açıklar.	2	1	1 50
İç kuvvetleri; yer şekillerinin oluşum sürecine etkileri açısından açıklar.	4	1	3 25
Dış kuvvetleri yer şekillerinin oluşum sürecine etkileri açısından açıklar.	2	1	1 50
Türkiye deki yer şekillerinin oluşum sürecine iç kuvvetlerin etkisini açıklar.	1	0	1 0
<b>Felsefe</b>	<b>5</b>	<b>0</b>	<b>1</b> <b>0</b>
Felsefi düşüncenin özelliklerini açıklar.	3	0	1 0
Felsefenin insan ve toplum hayatı üzerindeki rolünü örneklerle açıklar.	2	0	0 0
<b>Din Kül. ve Ahl. Bil.</b>	<b>5</b>	<b>0</b>	<b>0</b> <b>0</b>
İsim ve sıfatlarının yansımalarıyla Allah'ı tanıır.	2	0	0 0
İnsanın özelliklerini ayetlerle açıklar.	1	0	0 0
İnsanın Allah ile irtibat yollarını fark eder.	2	0	0 0
<b>TYT Matematik</b>	<b>30</b>	<b>2</b>	<b>6</b> <b>7</b>
<b>Matematik-1</b>	<b>30</b>	<b>2</b>	<b>6</b> <b>7</b>
Olayların gerçekleşme sayısını toplama ve çarpma yöntemlerini kullanarak hesaplar.	3	1	2 33
n elemanlı bir kümenin r tane elemanının kaç farklı şekilde seçilebileceğini hesaplar.	5	0	1 0
n çeşit nesne ile oluşturulabilecek r li dizilişlerin (permütasyonların) kaç farklı şekilde yapılabileceğini hesaplar.	8	1	3 13
Binom açılımını yapar.	1	0	0 0
Olasılık kavramı ile ilgili uygulamalar yapar.	4	0	0 0
Sınırlı sayıda tekrarlayan nesnelerin dizilişlerini (permütasyonlarını) açıklayarak problemler çözer.	2	0	0 0
Fonksiyonlarla ilgili problemler çözer.	7	0	0 0
<b>TYT Fen</b>	<b>30</b>	<b>1</b>	<b>6</b> <b>3</b>
<b>Fizik</b>	<b>10</b>	<b>1</b>	<b>0</b> <b>10</b>
Kabı bir iletkenin direncinin bağlı olduğu değişkenleri analiz eder.	1	0	0 0
Elektrik Akımı, direnç ve potansiyel farkı arasındaki ilişkiyi analiz eder	4	1	3 25
Üreteçlerin seri ve paralel bağlanma gerekçelerini açıklar.	1	0	1 0
Elektrik enerjisi ve elektriksel güç kavramlarını ilişkilendirir.	2	0	2 0
Miknatısların oluşturduğu manyetik alanı ve özelliklerini açıklar.	1	0	0 0
Üzerinden akım geçen düz bir iletken telin oluşturduğu manyetik alanı etkileyen değişkenleri analiz eder.	1	0	0 0
<b>Kimya</b>	<b>10</b>	<b>0</b>	<b>0</b> <b>0</b>
Kimyanın temel kanunlarını açıklar.	4	0	0 0
Mol kavramını açıklar.	4	0	0 0
Kimyasal Tepkimeler ve Denklemeler	2	0	0 0
<b>Biyoloji</b>	<b>10</b>	<b>0</b>	<b>0</b> <b>0</b>
Mayozu açıklar.	6	0	0 0
Eşeysiz üremeyi örneklerle açıklar.	1	0	0 0
Eşeyli üremeyi örneklerle açıklar.	3	0	0 0

SINAV SONUÇ BELGESİ							
OSMANİYE / BAHÇE / Bahçe Anadolu İmam Hatip Lisesi							
Öğrenci				Numara	Sınıf		
MEHMET DEMİR				309	10C		
Puan Türü	Puan	Genel Ort.	Dereceler				
			Snf	Kurum	İlçe	İl	Genel
TYT	▼ 128,453	206,320	7	18	99	106	11276
Puanı Hesaplanan:			32	129	136	12405	
Katılımlar:			11	34	135	142	12896

Ders	Soru	Doğru	Yanlış	Net	Başarı %	Sınıf Ort.	Kurum Ort.	Genel Ort.
Türkçe	30	6	14	2,50	8	▼ 5,11	▼ 5,07	▼ 8,87
Tarih-1	10	4	4	3,00	30	▲ 2,57	▲ 2,11	▼ 4,64
Coğrafya-1	10	4	4	3,00	30	▲ 0,93	▲ 1,04	▲ 2,35
Felsefe	5	2	3	1,25	25	▼ 1,41	▼ 1,51	▼ 2,90
Din Kül. ve Ahl. Bil.	5	2	2	1,50	30	▲ 1,07	▲ 1,39	▼ 1,97
TYT Sosyal	30	12	13	8,75	29	▲ 5,98	▲ 6,05	▼ 11,85
Matematik-1	30	4	14	0,50	2	▲ 0,32	▲ 0,41	▼ 5,87
Fizik	10	1	8	-1,00	-10	▼ -0,30	▼ -0,28	▼ 2,54
Kimya	10	2	5	0,75	8	▲ 0,12	▲ 0,04	▼ 1,84
Biyoloji	10	0	6	-1,50	-15	▼ -0,22	▼ -0,20	▼ 2,19
TYT Fen	30	3	19	-1,75	-6	▼ -0,40	▼ -0,45	▼ 6,58
<b>Toplam:</b>	<b>120</b>	<b>25</b>	<b>60</b>	<b>10,00</b>	<b>8</b>	<b>▼ 11,02</b>	<b>▼ 11,07</b>	<b>▼ 32,27</b>

Soru No	123456789012345678901234567890
TYT Türkçe	beC e cbe ddd A cC Abeb dC
Cevap Anahtarı	A EACABDEDEBCACEEBABECBCAEDCECB
TYT Sosyal	deBdBDE ad bBdBCdDDBdbb cBdA
Cevap Anahtarı	A ACBBEBDEDCDEABEBCEDEBEEACEBEEA
TYT Matematik	d ceEe Be ca Cd aba a cec
Cevap Anahtarı	A EAEBEDDBBEDCCBEDCAEDDEABEADD
TYT Fen	caadabBa daDE d ee ce d a cbb
Cevap Anahtarı	A ABCECDBCCCBDECEBECBDBBAEBCDDAD

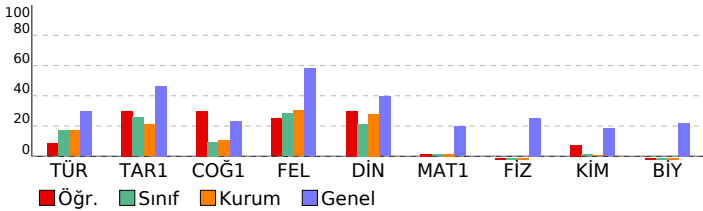

10 SINIF BİLGİ SARMAL 2				
DERSLERE GÖRE BAŞARI ANALİZİ				
	S	D	Y B%	
<b>TYT Türkçe</b>	<b>30</b>	<b>6</b>	<b>14</b>	<b>20</b>
<b>Türkçe</b>	<b>30</b>	<b>6</b>	<b>14</b>	<b>20</b>
Şiirin temasını belirler.	2	0	2	0
Şiirde edebiyat, sanat ve fikir akımlarının/anlayışlarının yansımalarını değerlendirir.	1	0	1	0
Geçiş Dönemi Türk Edebiyatı	3	1	0	33
Şiir	1	0	0	0
Şiirde ahenği sağlayan özellikleri/unsurları belirler. Şiirin nazım biçimini ve nazım türünü tespit eder. Şiirdeki mazm	1	0	1	0
Anonim halk şiiri nazım şekillerini tanıır.	1	0	1	0
Geçiş Dönemi Türk Edebiyatı Geçiş Dönemi edebiyatını tanıır ve genel özelliklerini kavrar.	1	0	1	0
Tasavvuf şairlerini tanıır.	1	0	0	0
Dini-Tasavvufi halk şiiri nazım şekillerini inceler.	1	0	0	0
Millî Edebiyat Dönemi hikâye yazarlarını tanıır.	1	0	1	0
HİKÂYE	5	3	2	60
Şiirde ahenği sağlayan özellikleri/unsurları belirler.	1	0	1	0
Aşık edebiyatı nazım şekillerini inceler.	1	0	0	0
Şiirdeki mazmun, imge ve edebî sanatları belirleyerek bunların anlama katkısını değerlendirir.	1	0	0	0
Yazım Kuralları	1	0	1	0
Noktalama İşaretleri	2	2	0	100
Divan edebiyatı nazım şekillerini inceler.	1	0	0	0
HİKÂYE Tanzimat Dönemi'nde Hikâye	2	0	2	0
Aşık tarzı halk şairlerini tanıır.	1	0	0	0
HİKÂYE Millî Edebiyat Dönemi'nde Hikâye	1	0	1	0
Servetifnün Dönemi hikâye yazarlarını tanıır. Tanzimat Dönemi hikâye yazarlarını tanıır. Millî Edebiyat Dönemi hikâ	1	0	0	0
<b>TYT Sosyal</b>	<b>30</b>	<b>12</b>	<b>13</b>	<b>40</b>
<b>Tarih-1</b>	<b>10</b>	<b>4</b>	<b>4</b>	<b>40</b>
Anadolu daki ilk Türk siyasi teşekküllerinin birbirleriyle ve çevre devletlerle olan ilişkilerini uzlaşma ve çatışma ba	1	0	0	0
İslam dünyasının korunması bağlamında Türkiye Selçuklu Devleti ve Eyyubi Devleti nin Haçlılarla yaptıkları mücac	2	1	1	50
Moğol İstibası'nın Anadolu da meydana getirdiği siyasi ve sosyal değişimi analiz eder.	1	0	1	0
Rumeli deki fetihler ile iskân (şenlendirme) ve istimâlet politikalarının amaçlarını ve etkilerini analiz eder.	2	1	1	50
Türklerin Anadolu ya yerleşmeye başlaması ile Türkiye Selçuklu Devleti nin yıkılışı arasındaki süreçte meydana g	1	1	0	100
Osmanlı Beyliği nin kuruluşu hakkında ileri sürülen çeşitli nazariyeleri analiz eder.	1	1	0	100
Osmanlı Beyliği nin devletleşme sürecini Bizans la olan ilişkileri çerçevesinde analiz eder.	1	0	0	0
1302-1453 yılları arasındaki süreçte meydana gelen başlıca siyasi gelişmeleri tarih şeridi ve haritalar üzerinde göst	1	0	1	0
<b>Coğrafya-1</b>	<b>10</b>	<b>4</b>	<b>4</b>	<b>40</b>
Dünya nin tektonik oluşumunu açıklar.	1	0	1	0
Jeolojik zamanların özelliklerini tektonik olaylarla ilişkilendirerek açıklar.	2	1	0	50
İç kuvvetleri; yer şekillerinin oluşum sürecine etkileri açısından açıklar.	4	2	1	50
Dış kuvvetleri yer şekillerinin oluşum sürecine etkileri açısından açıklar.	2	1	1	50
Türkiye deki yer şekillerinin oluşum sürecine iç kuvvetlerin etkisini açıklar.	1	0	1	0
<b>Felsefe</b>	<b>5</b>	<b>2</b>	<b>3</b>	<b>40</b>
Felsefi düşüncenin özelliklerini açıklar.	3	1	2	33
Felsefenin insan ve toplum hayatı üzerindeki rolünü örneklerle açıklar.	2	1	1	50
<b>Din Kül. ve Ahl. Bil.</b>	<b>5</b>	<b>2</b>	<b>2</b>	<b>40</b>
İsim ve sıfatlarının yansımalarıyla Allah'ı tanıır.	2	1	0	50
İnsanın özelliklerini ayetlerle açıklar.	1	0	1	0
İnsanın Allah ile irtibat yollarını fark eder.	2	1	1	50
<b>TYT Matematik</b>	<b>30</b>	<b>4</b>	<b>14</b>	<b>13</b>
<b>Matematik-1</b>	<b>30</b>	<b>4</b>	<b>14</b>	<b>13</b>
Olayların gerçekleşme sayısını toplama ve çarpma yöntemlerini kullanarak hesaplar.	3	0	3	0
n elemanlı bir kümenin r tane elemanının kaç farklı şekilde seçilebileceğini hesaplar.	5	0	3	0
n çeşit nesne ile oluşturulabilecek r li dizilişlerin (permütasyonların) kaç farklı şekilde yapılabileceğini hesaplar.	8	3	3	38
Binom açılımını yapar.	1	0	1	0
Olasılık kavramı ile ilgili uygulamalar yapar.	4	0	2	0
Sınırlı sayıda tekrarlayan nesnelerin dizilişlerini (permütasyonlarını) açıklayarak problemler çözer.	2	0	1	0
Fonksiyonlarla ilgili problemler çözer.	7	1	1	14
<b>TYT Fen</b>	<b>30</b>	<b>3</b>	<b>19</b>	<b>10</b>
<b>Fizik</b>	<b>10</b>	<b>1</b>	<b>8</b>	<b>10</b>
Kabı bir iletkenin direncinin bağlı olduğu değişkenleri analiz eder.	1	0	1	0
Elektrik Akımı, direnç ve potansiyel farkı arasındaki ilişkiyi analiz eder	4	0	4	0
Üreteçlerin seri ve paralel bağlanma gereçlerini açıklar.	1	0	1	0
Elektrik enerjisi ve elektriksel güç kavramlarını ilişkilendirir.	2	1	1	50
Miknatısların oluşturduğu manyetik alanı ve özelliklerini açıklar.	1	0	0	0
Üzerinden akım geçen düz bir iletken telin oluşturduğu manyetik alanı etkileyen değişkenleri analiz eder.	1	0	1	0
<b>Kimya</b>	<b>10</b>	<b>2</b>	<b>5</b>	<b>20</b>
Kimyanın temel kanunlarını açıklar.	4	1	3	25
Mol kavramını açıklar.	4	1	2	25
Kimyasal Tepkimeler ve Denklemeler	2	0	0	0
<b>Biyoloji</b>	<b>10</b>	<b>0</b>	<b>6</b>	<b>0</b>
Mayozu açıklar.	6	0	4	0
Eşeysiz üremeyi örneklerle açıklar.	1	0	0	0
Eşeyli üremeyi örneklerle açıklar.	3	0	2	0



SINAV SONUÇ BELGESİ							
OSMANİYE / BAHÇE / Bahçe Anadolu İmam Hatip Lisesi							
Öğrenci				Numara	Sınıf		
MUSTAFA AKDENİZ				327	10C		
Puan Türü	Puan	Genel Ort.	Dereceler				
			Snf	Kurum	İlçe	İl	Genel
TYT	▼ 148,595	206,320	4	12	68	75	9879
Puanı Hesaplanan:			32	129	136	12405	
Katılımlar:			11	34	135	142	12896

Ders	Soru	Doğru	Yanlış	Net	Başarı %	Sınıf Ort.	Kurum Ort.	Genel Ort.
Türkçe	30	10	14	6,50	22	▲ 5,11	▲ 5,07	▼ 8,87
Tarih-1	10	7	3	6,25	63	▲ 2,57	▲ 2,11	▲ 4,64
Coğrafya-1	10	2	7	0,25	3	▼ 0,93	▼ 1,04	▼ 2,35
Felsefe	5	2	2	1,50	30	▲ 1,41	▼ 1,51	▼ 2,90
Din Kül. ve Ahl. Bil.	5	2	3	1,25	25	▲ 1,07	▼ 1,39	▼ 1,97
TYT Sosyal	30	13	15	9,25	31	▲ 5,98	▲ 6,05	▼ 11,85
Matematik-1	30	4	13	0,75	3	▲ 0,32	▲ 0,41	▼ 5,87
Fizik	10	0	6	-1,50	-15	▼ -0,30	▼ -0,28	▼ 2,54
Kimya	10	1	5	-0,25	-3	▼ 0,12	▼ 0,04	▼ 1,84
Biyoloji	10	2	6	0,50	5	▲ -0,22	▲ -0,20	▼ 2,19
TYT Fen	30	3	17	-1,25	-4	▼ -0,40	▼ -0,45	▼ 6,58
<b>Toplam:</b>	<b>120</b>	<b>30</b>	<b>59</b>	<b>15,25</b>	<b>13</b>	<b>▲ 11,02</b>	<b>▲ 11,07</b>	<b>▼ 32,27</b>

Soru No	123456789012345678901234567890
TYT Türkçe	ceCA DEBde ACEbee Ee Ce bDacb
Cevap Anahtarı	A EACABDEDEBCACEEBABECBCAEDCECB
TYT Sosyal	ACcBEbCEaDb abccadEDD EddaEBdc
Cevap Anahtarı	A ACBBEBDEDCDEABEBCEDEBEEACEBEA
TYT Matematik	Acacacdeab C D bdAc c
Cevap Anahtarı	A EAEBEDDBBEDCCBEDCAEDDEABEADD
TYT Fen	aac ecd e b c CadDBbda ebb
Cevap Anahtarı	A ABCECDBCCCBDECEBECBDBAEBECDDAD

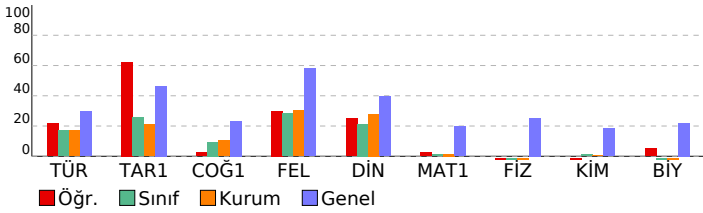

10 SINIF BİLGİ SARMAL 2							
DERSLERE GÖRE BAŞARI ANALİZİ				S	D	Y	B%
<b>TYT Türkçe</b>				<b>30</b>	<b>10</b>	<b>14</b>	<b>33</b>
<b>Türkçe</b>				<b>30</b>	<b>10</b>	<b>14</b>	<b>33</b>
Şiirin temasını belirler.				2	1	1	50
Şiirde edebiyat, sanat ve fikir akımlarının/anlayışlarının yansımalarını değerlendirir.				1	0	1	0
Geçiş Dönemi Türk Edebiyatı				3	3	0	100
Şiir				1	0	0	0
Şiirde ahenği sağlayan özellikleri/unsurları belirler. Şiirin nazım biçimini ve nazım türünü tespit eder. Şiirdeki mazm				1	0	1	0
Anonim halk şiiri nazım şekillerini tanıır.				1	0	1	0
Geçiş Dönemi Türk Edebiyatı Geçiş Dönemi edebiyatını tanıır ve genel özelliklerini kavrar.				1	0	1	0
Tasavvuf şairlerini tanıır.				1	0	0	0
Dini-Tasavvufi halk şiiri nazım şekillerini inceler.				1	1	0	100
Millî Edebiyat Dönemi hikâye yazarlarını tanıır.				1	1	0	100
HİKÂYE				5	3	2	60
Şiirde ahenği sağlayan özellikleri/unsurları belirler.				1	0	1	0
Aşık edebiyatı nazım şekillerini inceler.				1	0	1	0
Şiirdeki mazmun, imge ve edebî sanatları belirleyerek bunların anlama katkısını değerlendirir.				1	0	0	0
Yazım Kuralları				1	1	0	100
Noktalama İşaretleri				2	0	2	0
Divan edebiyatı nazım şekillerini inceler.				1	0	0	0
HİKÂYE Tanzimat Dönemi'nde Hikâye				2	0	1	0
Aşık tarzı halk şairlerini tanıır.				1	0	1	0
HİKÂYE Millî Edebiyat Dönemi'nde Hikâye				1	0	1	0
Servetifünun Dönemi hikâye yazarlarını tanıır. Tanzimat Dönemi hikâye yazarlarını tanıır. Millî Edebiyat Dönemi hikâ				1	0	0	0
<b>TYT Sosyal</b>				<b>30</b>	<b>13</b>	<b>15</b>	<b>43</b>
<b>Tarih-1</b>				<b>10</b>	<b>7</b>	<b>3</b>	<b>70</b>
Anadolu daki ilk Türk siyasi teşekküllerinin birbirleriyle ve çevre devletlerle olan ilişkilerini uzlaşma ve çatışma bağ				1	1	0	100
İslam dünyasının korunması bağlamında Türkiye Selçuklu Devleti ve Eyyubi Devleti nin Haçlılarla yaptıkları mücâc				2	2	0	100
Moğol İstibası'nın Anadolu da meydana getirdiği siyasi ve sosyal değişimi analiz eder.				1	0	1	0
Rumeli deki fetihler ile iskân (şenlendirme) ve istimâlet politikalarının amaçlarını ve etkilerini analiz eder.				2	2	0	100
Türklerin Anadolu ya yerleşmeye başlaması ile Türkiye Selçuklu Devleti nin yıkılışı arasındaki süreçte meydana g				1	0	1	0
Osmanlı Beyliği nin kuruluşu hakkında ileri sürülen çeşitli nazariyeleri analiz eder.				1	1	0	100
Osmanlı Beyliği nin devletleşme sürecini Bizans la olan ilişkileri çerçevesinde analiz eder.				1	0	1	0
1302-1453 yılları arasındaki süreçte meydana gelen başlıca siyasi gelişmeleri tarih şeridi ve haritalar üzerinde göst				1	1	0	100
<b>Coğrafya-1</b>				<b>10</b>	<b>2</b>	<b>7</b>	<b>20</b>
Dünya nin tektonik oluşumunu açıklar.				1	0	1	0
Jeolojik zamanların özelliklerini tektonik olaylarla ilişkilendirerek açıklar.				2	1	0	50
İç kuvvetleri; yer şekillerinin oluşum sürecine etkileri açısından açıklar.				4	0	4	0
Dış kuvvetleri yer şekillerinin oluşum sürecine etkileri açısından açıklar.				2	0	2	0
Türkiye deki yer şekillerinin oluşum sürecine iç kuvvetlerin etkisini açıklar.				1	1	0	100
<b>Felsefe</b>				<b>5</b>	<b>2</b>	<b>2</b>	<b>40</b>
Felsefi düşüncenin özelliklerini açıklar.				3	2	1	67
Felsefenin insan ve toplum hayatı üzerindeki rolünü örneklerle açıklar.				2	0	1	0
<b>Din Kül. ve Ahl. Bil.</b>				<b>5</b>	<b>2</b>	<b>3</b>	<b>40</b>
İsim ve sıfatlarının yansımalarıyla Allah'ı tanıır.				2	0	2	0
İnsanın özelliklerini ayetlerle açıklar.				1	1	0	100
İnsanın Allah ile irtibat yollarını fark eder.				2	1	1	50
<b>TYT Matematik</b>				<b>30</b>	<b>4</b>	<b>13</b>	<b>13</b>
<b>Matematik-1</b>				<b>30</b>	<b>4</b>	<b>13</b>	<b>13</b>
Olayların gerçekleşme sayısını toplama ve çarpma yöntemlerini kullanarak hesaplar.				3	0	2	0
n elemanlı bir kümenin r tane elemanının kaç farklı şekilde seçilebileceğini hesaplar.				5	1	3	20
n çeşit nesne ile oluşturulabilecek r li dizilişlerin (permütasyonların) kaç farklı şekilde yapılabileceğini hesaplar.				8	1	4	13
Binom açılımını yapar.				1	0	1	0
Olasılık kavramı ile ilgili uygulamalar yapar.				4	1	2	25
Sınırlı sayıda tekrarlayan nesnelerin dizilişlerini (permütasyonlarını) açıklayarak problemler çözer.				2	0	0	0
Fonksiyonlarla ilgili problemler çözer.				7	1	1	14
<b>TYT Fen</b>				<b>30</b>	<b>3</b>	<b>17</b>	<b>10</b>
<b>Fizik</b>				<b>10</b>	<b>0</b>	<b>6</b>	<b>0</b>
Kati bir iletkenin direncinin bağlı olduğu değişkenleri analiz eder.				1	0	0	0
Elektrik Akımı, direnç ve potansiyel farkı arasındaki ilişkiyi analiz eder				4	0	3	0
Üreteçlerin seri ve paralel bağlanma gereçlerini açıklar.				1	0	1	0
Elektrik enerjisi ve elektriksel güç kavramlarını ilişkilendirir.				2	0	2	0
Miknatısların oluşturduğu manyetik alanı ve özelliklerini açıklar.				1	0	0	0
Üzerinden akım geçen düz bir iletken telin oluşturduğu manyetik alanı etkileyen değişkenleri analiz eder.				1	0	0	0
<b>Kimya</b>				<b>10</b>	<b>1</b>	<b>5</b>	<b>10</b>
Kimyanın temel kanunlarını açıklar.				4	1	1	25
Mol kavramını açıklar.				4	0	2	0
Kimyasal Tepkimeler ve Denklemeler				2	0	2	0
<b>Biyoloji</b>				<b>10</b>	<b>2</b>	<b>6</b>	<b>20</b>
Mayozu açıklar.				6	2	3	33
Eşeyli üremeyi örneklerle açıklar.				1	0	1	0
Eşeyli üremeyi örneklerle açıklar.				3	0	2	0

SINAV SONUÇ BELGESİ					
OSMANİYE / BAHÇE / Bahçe Anadolu İmam Hatip Lisesi					
Öğrenci			Numara	Sınıf	
MUSTAFA SOYLU			337	10C	
Puan Türü	Puan	Genel Ort.	Dereceler		
			Snf	Kurum	İlçe
Netler çok düşük olduğu için herhangi bir puan hesaplanmamıştır.					

Katılımlar: 11 34 135 142 12896

Ders	Soru	Doğru	Yanlış	Net	Başarı %	Sınıf Ort.	Kurum Ort.	Genel Ort.
Türkçe	30	3	27	-3,75	-13	▼ 5,11	▼ 5,07	▼ 8,87
Tarih-1	10	3	7	1,25	13	▼ 2,57	▼ 2,11	▼ 4,64
Coğrafya-1	10	2	8	0,00	0	▼ 0,93	▼ 1,04	▼ 2,35
Felsefe	5	2	3	1,25	25	▼ 1,41	▼ 1,51	▼ 2,90
Din Kül. ve Ahl. Bil.	5	1	4	0,00	0	▼ 1,07	▼ 1,39	▼ 1,97
TYT Sosyal	30	8	22	2,50	8	▼ 5,98	▼ 6,05	▼ 11,85
Matematik-1	30	3	27	-3,75	-13	▼ 0,32	▼ 0,41	▼ 5,87
Fizik	10	1	9	-1,25	-13	▼ -0,30	▼ -0,28	▼ 2,54
Kimya	10	2	8	0,00	0	▼ 0,12	▼ 0,04	▼ 1,84
Biyoloji	10	3	7	1,25	13	▲ -0,22	▲ -0,20	▼ 2,19
TYT Fen	30	6	24	0,00	0	▲ -0,40	▲ -0,45	▼ 6,58
<b>Toplam:</b>	<b>120</b>	<b>20</b>	<b>100</b>	<b>-5,00</b>	<b>-4</b>	<b>▼ 11,02</b>	<b>▼ 11,07</b>	<b>▼ 32,27</b>

Soru No	123456789012345678901234567890
TYT Türkçe	edaDbaddAedbdccecbabcEcbacacbe
Cevap Anahtarı	B CABDEDEBCACEEBABECBCAEDCECBEA
TYT Sosyal	eBdaDceDcbcbacebdeCDgEAbeBdddb
Cevap Anahtarı	B BBEBDECDACEABEBCEDECDEEADBBEACE
TYT Matematik	cBaeDcbabaCdecacbecaabbdaecebc
Cevap Anahtarı	B EBEDDBBEDCCBDEDCAEDEEABEADDEA
TYT Fen	bEbecebabaceBdcaacBecEBdbaceDa
Cevap Anahtarı	B CECDBCCABECBEBCEBDBDAEBCCDDADDB

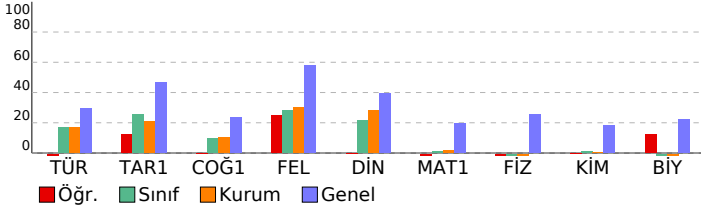

10 SINIF BİLGİ SARMAL 2				
DERSLERE GÖRE BAŞARI ANALİZİ			S D Y B%	
<b>TYT Türkçe</b>				<b>30 3 27 10</b>
<b>Türkçe</b>				<b>30 3 27 10</b>
Geçiş Dönemi Türk Edebiyatı	3	0	3	0
Şiir	1	0	1	0
Şiirin temasını belirler.	2	1	1	50
Şiirde ahengi sağlayan özellikleri/unsurları belirler. Şiirin nazım biçimini ve nazım türünü tespit eder. Şiirdeki mazm	1	0	1	0
Anonim halk şiiri nazım şekillerini tanıtır.	1	0	1	0
Geçiş Dönemi Türk Edebiyatı Geçiş Dönemi edebiyatını tanıtır ve genel özelliklerini kavrar.	1	0	1	0
Tasavvuf şairlerini tanıtır.	1	0	1	0
Dini-Tasavvufi halk şiiri nazım şekillerini inceler.	1	1	0	100
Millî Edebiyat Dönemi hikâye yazarlarını tanıtır.	1	0	1	0
HIKÂYE	5	0	5	0
Şiirde ahengi sağlayan özellikleri/unsurları belirler.	1	0	1	0
Aşık edebiyatı nazım şekillerini inceler.	1	0	1	0
Şiirdeki mazmun, imge ve edebî sanatları belirleyerek bunların anlama katkısını değerlendirir.	1	0	1	0
Yazım Kuralları	1	0	1	0
Noktalama İşaretleri	2	0	2	0
Divan edebiyatı nazım şekillerini inceler.	1	0	1	0
HIKÂYE Tanzimat Dönemi'nde Hikâye	2	1	1	50
Aşık tarzı halk şairlerini tanıtır.	1	0	1	0
HIKÂYE Millî Edebiyat Dönemi'nde Hikâye	1	0	1	0
Servetifunun Dönemi hikâye yazarlarını tanıtır. Tanzimat Dönemi hikâye yazarlarını tanıtır. Millî Edebiyat Dönemi hikâ	1	0	1	0
Şiirde edebiyat, sanat ve fikir akımlarının/anlayışlarının yansımalarını değerlendirir.	1	0	1	0
<b>TYT Sosyal</b>				<b>30 8 22 27</b>
<b>Tarih-1</b>				<b>10 3 7 30</b>
Moğol İstilasının Anadolu da meydana getirdiği siyasi ve sosyal değişimi analiz eder.	1	0	1	0
Rumeli deki fetihler ile iskân (şenlendirme) ve istimâlet politikalarının amaçlarını ve etkilerini analiz eder.	2	1	1	50
İslam dünyasının korunması bağlamında Türkiye Selçuklu Devleti ve Eyyubi Devleti nin Haçlılarla yaptıkları mücade	2	0	2	0
Türklerin Anadolu ya yerleşmeye başlaması ile Türkiye Selçuklu Devleti nin yıkılışı arasındaki süreçte meydana g	1	1	0	100
Osmanlı Beyliği nin kuruluşu hakkında ileri sürülen çeşitli nazariyeleri analiz eder.	1	0	1	0
Osmanlı Beyliği nin devletleşme sürecini Bizans la olan ilişkileri çerçevesinde analiz eder.	1	0	1	0
1302-1453 yılları arasındaki süreçte meydana gelen başlıca siyasi gelişmeleri tarih şeridi ve haritalar üzerinde göst	1	1	0	100
Anadolu daki ilk Türk siyasi teşekküllerinin birbirleriyle ve çevre devletlerle olan ilişkilerini uzlaşma ve çatışma ba	1	0	1	0
<b>Coğrafya-1</b>				<b>10 2 8 20</b>
İç kuvvetleri; yer şekillerinin oluşum sürecine etkileri açısından açıklar.	4	0	4	0
Dış kuvvetleri yer şekillerinin oluşum sürecine etkileri açısından açıklar.	2	0	2	0
Türkiye deki yer şekillerinin oluşum sürecine iç kuvvetlerin etkisini açıklar.	1	0	1	0
Jeolojik zamanların özelliklerini tektonik olaylarla ilişkilendirerek açıklar.	2	1	1	50
Dünya nin tektonik oluşumunu açıklar.	1	1	0	100
<b>Felsefe</b>				<b>5 2 3 40</b>
Felsefi düşüncenin özelliklerini açıklar.	3	1	2	33
Felsefenin insan ve toplum hayatı üzerindeki rolünü örneklerle açıklar.	2	1	1	50
<b>Din Kül. ve Ahl. Bil.</b>				<b>5 1 4 20</b>
İnsanın Allah ile irtibat yollarını fark eder.	2	1	1	50
İsim ve sıfatlarının yansımalarını Allah'tan tanıtır.	2	0	2	0
İnsanın özelliklerini ayetlerle açıklar.	1	0	1	0
<b>TYT Matematik</b>				<b>30 3 27 10</b>
<b>Matematik-1</b>				<b>30 3 27 10</b>
Olayların gerçekleşme sayısını toplama ve çarpma yöntemlerini kullanarak hesaplar.	3	1	2	33
n çeşit nesne ile oluşturulabilecek r li dizilişlerin (permütasyonların) kaç farklı şekilde yapılabileceğini hesaplar.	8	1	7	13
n elemanlı bir kümenin r tane elemanın kaç farklı şekilde seçilebileceğini hesaplar.	5	0	5	0
Binom açılımını yapar.	1	0	1	0
Olasılık kavramı ile ilgili uygulamalar yapar.	4	1	3	25
Sınırlı sayıda tekrarlayan nesnelerin dizilişlerini (permütasyonlarını) açıklayarak problemler çözer.	2	0	2	0
Fonksiyonlarla ilgili problemler çözer.	7	0	7	0
<b>TYT Fen</b>				<b>30 6 24 20</b>
<b>Fizik</b>				<b>10 1 9 10</b>
Elektrik Akımı, direnç ve potansiyel farkı arasındaki ilişkiyi analiz eder	4	1	3	25
Üreteçlerin seri ve paralel bağlanma gerekliliklerini açıklar.	1	0	1	0
Elektrik enerjisi ve elektriksel güç kavramlarını ilişkilendirir.	2	0	2	0
Mıknatısların oluşturduğu manyetik alanı ve özelliklerini açıklar.	1	0	1	0
Üzerinden akım geçen düz bir iletken telin oluşturduğu manyetik alanı etkileyen değişkenleri analiz eder.	1	0	1	0
Katı bir iletkenin direncinin bağlı olduğu değişkenleri analiz eder.	1	0	1	0
<b>Kimya</b>				<b>10 2 8 20</b>
Mol kavramını açıklar.	4	0	4	0
Kimyanın temel kanunlarını açıklar.	4	2	2	50
Kimyasal Tepkimeler ve Denklemeler	2	0	2	0
<b>Biyoloji</b>				<b>10 3 7 30</b>
Mayozu açıklar.	6	2	4	33
Eşeysiz üremeyi örneklerle açıklar.	1	1	0	100
Eşeyli üremeyi örneklerle açıklar.	3	0	3	0

SINAV SONUÇ BELGESİ							
OSMANİYE / BAHÇE / Bahçe Anadolu İmam Hatip Lisesi							
Öğrenci				Numara	Sınıf		
ÖKKEŞ YİĞİT				311	10C		
Puan Türü	Puan	Genel Ort.	Dereceler				
			Snf	Kurum	İlçe	İl	Genel
TYT	▼ 140,380	206,320	5	14	79	86	10508
	Puanı Hesaplanan:		32	129	136	12405	
Katılımlar:			11	34	135	142	12896

Ders	Soru	Doğru	Yanlış	Net	Başarı %	Sınıf Ort.	Kurum Ort.	Genel Ort.
Türkçe	30	9	19	4,25	14	▼ 5,11	▼ 5,07	▼ 8,87
Tarih-1	10	3	7	1,25	13	▼ 2,57	▼ 2,11	▼ 4,64
Coğrafya-1	10	3	7	1,25	13	▲ 0,93	▲ 1,04	▼ 2,35
Felsefe	5	3	2	2,50	50	▲ 1,41	▲ 1,51	▼ 2,90
Din Kül. ve Ahl. Bil.	5	3	2	2,50	50	▲ 1,07	▲ 1,39	▲ 1,97
TYT Sosyal	30	12	18	7,50	25	▲ 5,98	▲ 6,05	▼ 11,85
Matematik-1	30	5	20	0,00	0	▼ 0,32	▼ 0,41	▼ 5,87
Fizik	10	1	4	0,00	0	▲ -0,30	▲ -0,28	▼ 2,54
Kimya	10	4	6	2,50	25	▲ 0,12	▲ 0,04	▲ 1,84
Biyoloji	10	2	5	0,75	8	▲ -0,22	▲ -0,20	▼ 2,19
TYT Fen	30	7	15	3,25	11	▲ -0,40	▲ -0,45	▼ 6,58
<b>Toplam:</b>	<b>120</b>	<b>33</b>	<b>72</b>	<b>15,00</b>	<b>13</b>	<b>▲ 11,02</b>	<b>▲ 11,07</b>	<b>▼ 32,27</b>

Soru No 123456789012345678901234567890

TYT Türkçe beCceDEbbe AdEcedcd CAcbDadCc  
Cevap Anahtarı A EACABDEDEBCACEEBABECBCAEADCECB

TYT Sosyal cbcBcBeEdaeedcBcBebDeBcEAdEBEB  
Cevap Anahtarı A ACBBEBDEDCDEABEBCEDEBEEFACEBEEA

TYT Matematik adEaccDabaaaaabcbCbEeDac  
Cevap Anahtarı A EAEBEDDBBEDCCBEDCAEDDEABEADD

TYT Fen caCba BaECacBacaeBAb ac b  
Cevap Anahtarı A ABCECDBCCCBDECEBECBDBBAEBCDDAD

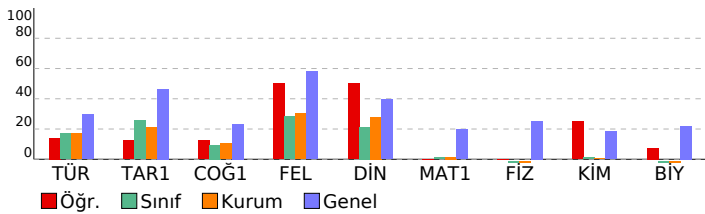

## 10 SINIF BİLGİ SARMAL 2

DERSLERE GÖRE BAŞARI ANALİZİ				S	D	Y	B%
<b>TYT Türkçe</b>				<b>30</b>	<b>9</b>	<b>19</b>	<b>30</b>
<b>Türkçe</b>				<b>30</b>	<b>9</b>	<b>19</b>	<b>30</b>
Şiirin temasını belirler.				2	1	1	50
Şiirde edebiyat, sanat ve fikir akımlarının/anlayışlarının yansımalarını değerlendirir.				1	0	1	0
Geçiş Dönemi Türk Edebiyatı				3	2	1	67
Şiir				1	0	1	0
Şiirde ahenği sağlayan özellikleri/unsurları belirler. Şiirin nazım biçimini ve nazım türünü tespit eder. Şiirdeki mazm				1	0	1	0
Anonim halk şiiri nazım şekillerini tanıır.				1	0	1	0
Geçiş Dönemi Türk Edebiyatı Geçiş Dönemi edebiyatını tanıır ve genel özelliklerini kavrar.				1	0	1	0
Tasavvuf şairlerini tanıır.				1	0	0	0
Dini-Tasavvufi halk şiiri nazım şekillerini inceler.				1	1	0	100
Millî Edebiyat Dönemi hikâye yazarlarını tanıır.				1	0	1	0
<b>HİKÂYE</b>				<b>5</b>	<b>4</b>	<b>1</b>	<b>80</b>
Şiirde ahenği sağlayan özellikleri/unsurları belirler.				1	0	1	0
Aşık edebiyatı nazım şekillerini inceler.				1	0	1	0
Şiirdeki mazmun, imge ve edebî sanatları belirleyerek bunların anlama katkısını değerlendirir.				1	0	1	0
Yazım Kuralları				1	0	1	0
Noktalama İşaretleri				2	1	1	50
Divan edebiyatı nazım şekillerini inceler.				1	0	0	0
HİKÂYE Tanzimat Dönemi'nde Hikâye				2	0	2	0
Aşık tarzı halk şairlerini tanıır.				1	0	1	0
HİKÂYE Millî Edebiyat Dönemi'nde Hikâye				1	0	1	0
Servetifünun Dönemi hikâye yazarlarını tanıır. Tanzimat Dönemi hikâye yazarlarını tanıır. Millî Edebiyat Dönemi hikâ				1	0	1	0
<b>TYT Sosyal</b>				<b>30</b>	<b>12</b>	<b>18</b>	<b>40</b>
<b>Tarih-1</b>				<b>10</b>	<b>3</b>	<b>7</b>	<b>30</b>
Anadolu daki ilk Türk siyasi teşekküllerinin birbirleriyle ve çevre devletlerle olan ilişkilerini uzlaşma ve çatışma ba				1	0	1	0
İslam dünyasının korunması bağlamında Türkiye Selçuklu Devleti ve Eyyubi Devleti nin Haçlılarla yaptıkları mücac				2	1	1	50
Moğol İstilasası'nın Anadolu da meydana getirdiği siyasi ve sosyal değişimi analiz eder.				1	0	1	0
Rumeli deki fetihler ile iskân (şenlendirme) ve istimâlet politikalarının amaçlarını ve etkilerini analiz eder.				2	1	1	50
Türklerin Anadolu ya yerleşmeye başlaması ile Türkiye Selçuklu Devleti nin yıkılışı arasındaki süreçte meydana g				1	0	1	0
Osmanlı Beyliği nin kuruluşu hakkında ileri sürülen çeşitli nazariyeleri analiz eder.				1	1	0	100
Osmanlı Beyliği nin devletleşme sürecini Bizans la olan ilişkileri çerçevesinde analiz eder.				1	0	1	0
1302-1453 yılları arasındaki süreçte meydana gelen başlıca siyasi gelişmeleri tarih şeridi ve haritalar üzerinde göst				1	0	1	0
<b>Coğrafya-1</b>				<b>10</b>	<b>3</b>	<b>7</b>	<b>30</b>
Dünya nin tektonik oluşumunu açıklar.				1	0	1	0
Jeolojik zamanların özelliklerini tektonik olaylarla ilişkilendirerek açıklar.				2	1	1	50
İç kuvvetleri; yer şekillerinin oluşum sürecine etkileri açısından açıklar.				4	1	3	25
Dış kuvvetleri yer şekillerinin oluşum sürecine etkileri açısından açıklar.				2	1	1	50
Türkiye deki yer şekillerinin oluşum sürecine iç kuvvetlerin etkisini açıklar.				1	0	1	0
<b>Felsefe</b>				<b>5</b>	<b>3</b>	<b>2</b>	<b>60</b>
Felsefi düşüncenin özelliklerini açıklar.				3	1	2	33
Felsefenin insan ve toplum hayatı üzerindeki rolünü örneklerle açıklar.				2	2	0	100
<b>Din Kül. ve Ahl. Bil.</b>				<b>5</b>	<b>3</b>	<b>2</b>	<b>60</b>
İsim ve sıfatlarının yansımalarıyla Allah'ı tanıır.				2	0	2	0
İnsanın özelliklerini ayetlerle açıklar.				1	1	0	100
İnsanın Allah ile irtibat yollarını fark eder.				2	2	0	100
<b>TYT Matematik</b>				<b>30</b>	<b>5</b>	<b>20</b>	<b>17</b>
<b>Matematik-1</b>				<b>30</b>	<b>5</b>	<b>20</b>	<b>17</b>
Olayların gerçekleşme sayısını toplama ve çarpma yöntemlerini kullanarak hesaplar.				3	1	2	33
n elemanlı bir kümenin r tane elemanının kaç farklı şekilde seçilebileceğini hesaplar.				5	1	4	20
n çeşit nesne ile oluşturulabilecek r li dizilişlerin (permütasyonların) kaç farklı şekilde yapılabileceğini hesaplar.				8	1	5	13
Binom açılımını yapar.				1	0	1	0
Olasılık kavramı ile ilgili uygulamalar yapar.				4	0	3	0
Sınırlı sayıda tekrarlayan nesnelerin dizilişlerini (permütasyonlarını) açıklayarak problemler çözer.				2	0	1	0
Fonksiyonlarla ilgili problemler çözer.				7	2	4	29
<b>TYT Fen</b>				<b>30</b>	<b>7</b>	<b>15</b>	<b>23</b>
<b>Fizik</b>				<b>10</b>	<b>1</b>	<b>4</b>	<b>10</b>
Kati bir iletkenin direncinin bağlı olduğu değişkenleri analiz eder.				1	0	1	0
Elektrik Akımı, direnç ve potansiyel farkı arasındaki ilişkiyi analiz eder				4	1	3	25
Üreteçlerin seri ve paralel bağlanma gereçlerini açıklar.				1	0	0	0
Elektrik enerjisi ve elektriksel güç kavramlarını ilişkilendirir.				2	0	0	0
Miknatısların oluşturduğu manyetik alanı ve özelliklerini açıklar.				1	0	0	0
Üzerinden akım geçen düz bir iletken telin oluşturduğu manyetik alanı etkileyen değişkenleri analiz eder.				1	0	0	0
<b>Kimya</b>				<b>10</b>	<b>4</b>	<b>6</b>	<b>40</b>
Kimyanın temel kanunlarını açıklar.				4	1	3	25
Mol kavramını açıklar.				4	3	1	75
Kimyasal Tepkimeler ve Denklemeler				2	0	2	0
<b>Biyoloji</b>				<b>10</b>	<b>2</b>	<b>5</b>	<b>20</b>
Mayozu açıklar.				6	2	3	33
Eşeysiz üremeyi örneklerle açıklar.				1	0	1	0
Eşeyli üremeyi örneklerle açıklar.				3	0	1	0

SINAV SONUÇ BELGESİ							
OSMANİYE / BAHÇE / Bahçe Anadolu İmam Hatip Lisesi							
Öğrenci				Numara		Sınıf	
TALHA AÇIKGÖZ				319		10C	
Puan Türü	Puan	Genel Ort.	Dereceler				
			Snf	Kurum	İlçe	İl	Genel
TYT	▼ 164,603	206,320	3	8	47	54	8511
Puanı Hesaplanan:			32	129	136	12405	
Katılımlar:			11	34	135	142	12896

Ders	Soru	Doğru	Yanlış	Net	Başarı %	Sınıf Ort.	Kurum Ort.	Genel Ort.
Türkçe	30	15	15	11,25	38	▲ 5,11	▲ 5,07	▲ 8,87
Tarih-1	10	4	6	2,50	25	▼ 2,57	▲ 2,11	▼ 4,64
Coğrafya-1	10	4	6	2,50	25	▲ 0,93	▲ 1,04	▲ 2,35
Felsefe	5	3	2	2,50	50	▲ 1,41	▲ 1,51	▼ 2,90
Din Kül. ve Ahl. Bil.	5	3	2	2,50	50	▲ 1,07	▲ 1,39	▲ 1,97
TYT Sosyal	30	14	16	10,00	33	▲ 5,98	▲ 6,05	▼ 11,85
Matematik-1	30	1	7	-0,75	-3	▼ 0,32	▼ 0,41	▼ 5,87
Fizik	10	0	1	-0,25	-3	▲ -0,30	▲ -0,28	▼ 2,54
Kimya	10	0	0	0,00	0	▼ 0,12	▼ 0,04	▼ 1,84
Biyoloji	10	0	0	0,00	0	▲ -0,22	▲ -0,20	▼ 2,19
TYT Fen	30	0	1	-0,25	-1	▲ -0,40	▲ -0,45	▼ 6,58
<b>Toplam:</b>	<b>120</b>	<b>30</b>	<b>39</b>	<b>20,25</b>	<b>17</b>	<b>▲ 11,02</b>	<b>▲ 11,07</b>	<b>▼ 32,27</b>

Soru No	123456789012345678901234567890
TYT Türkçe	CbBDcbadCACEEeeeECaCAbAcCcaaEe
Cevap Anahtarı	B CABDEDEBCACEEBABECBCAEADCECBEA
TYT Sosyal	dBdBeeEaaAbaABEdedeEedcEEbeBBcAeE
Cevap Anahtarı	B BBEBDECDACEABEBECDECDDEEADBBEACE
TYT Matematik	d aae aa E b
Cevap Anahtarı	B EBEDDBBEDCCBEDCAEDDEABEADDEA
TYT Fen	b
Cevap Anahtarı	B CECDBCCABECBEBECDBBDAEBCCDDADB

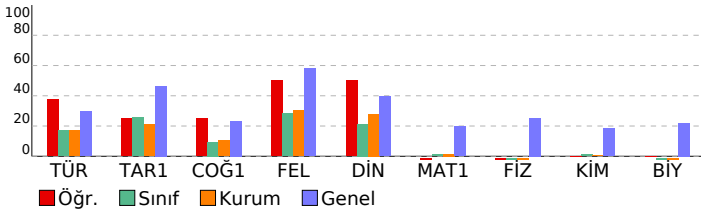

10 SINIF BİLGİ SARMAL 2				
DERSLERE GÖRE BAŞARI ANALİZİ				
	S	D	Y B%	
<b>TYT Türkçe</b>	<b>30</b>	<b>15</b>	<b>15</b>	<b>50</b>
<b>Türkçe</b>	<b>30</b>	<b>15</b>	<b>15</b>	<b>50</b>
Geçiş Dönemi Türk Edebiyatı	3	1	2	33
Şiir	1	1	0	100
Şiirin temasını belirler.	2	2	0	100
Şiirde ahengi sağlayan özellikleri/unsurları belirler. Şiirin nazım biçimini ve nazım türünü tespit eder. Şiirdeki mazm	1	0	1	0
Anonim halk şiiri nazım şekillerini tanıtır.	1	0	1	0
Geçiş Dönemi Türk Edebiyatı Geçiş Dönemi edebiyatını tanıtır ve genel özelliklerini kavrar.	1	0	1	0
Tasavvuf şairlerini tanıtır.	1	1	0	100
Dini-Tasavvufi halk şiiri nazım şekillerini inceler.	1	1	0	100
Millî Edebiyat Dönemi hikâye yazarlarını tanıtır.	1	1	0	100
HIKÂYE	5	2	3	40
Şiirde ahengi sağlayan özellikleri/unsurları belirler.	1	1	0	100
Aşık edebiyatı nazım şekillerini inceler.	1	0	1	0
Şiirdeki mazmun, imge ve edebî sanatları belirleyerek bunların anlama katkısını değerlendirir.	1	0	1	0
Yazım Kuralları	1	1	0	100
Noktalama İşaretleri	2	2	0	100
Divan edebiyatı nazım şekillerini inceler.	1	0	1	0
HIKÂYE Tanzimat Dönemi'nde Hikâye	2	1	1	50
Aşık tarzı halk şairlerini tanıtır.	1	1	0	100
HIKÂYE Millî Edebiyat Dönemi'nde Hikâye	1	1	0	100
Servetifunun Dönemi hikâye yazarlarını tanıtır. Tanzimat Dönemi hikâye yazarlarını tanıtır. Millî Edebiyat Dönemi hikâ	1	0	1	0
Şiirde edebiyat, sanat ve fikir akımlarının/anlayışlarının yansımalarını değerlendirir.	1	0	1	0
<b>TYT Sosyal</b>	<b>30</b>	<b>14</b>	<b>16</b>	<b>47</b>
<b>Tarih-1</b>	<b>10</b>	<b>4</b>	<b>6</b>	<b>40</b>
Moğol İstilasının Anadolu da meydana getirdiği siyasi ve sosyal değişimi analiz eder.	1	0	1	0
Rumeli deki fetihler ile iskân (şenlendirme) ve istimâlet politikalarının amaçlarını ve etkilerini analiz eder.	2	1	1	50
İslam dünyasının korunması bağlamında Türkiye Selçuklu Devleti ve Eyyubi Devleti nin Haçlılarla yaptıkları mücade	2	1	1	50
Türklerin Anadolu ya yerleşmeye başlaması ile Türkiye Selçuklu Devleti nin yıkılışı arasındaki süreçte meydana g	1	0	1	0
Osmanlı Beyliği nin kuruluşu hakkında ileri sürülen çeşitli nazariyeleri analiz eder.	1	1	0	100
Osmanlı Beyliği nin devletleşme sürecini Bizans la olan ilişkileri çerçevesinde analiz eder.	1	0	1	0
1302-1453 yılları arasındaki süreçte meydana gelen başlıca siyasi gelişmeleri tarih şeridi ve haritalar üzerinde göst	1	0	1	0
Anadolu daki ilk Türk siyasi teşekküllerinin birbirleriyle ve çevre devletlerle olan ilişkilerini uzlaşma ve çatışma ba	1	1	0	100
<b>Coğrafya-1</b>	<b>10</b>	<b>4</b>	<b>6</b>	<b>40</b>
İç kuvvetleri; yer şekillerinin oluşum sürecine etkileri açısından açıklar.	4	2	2	50
Dış kuvvetleri yer şekillerinin oluşum sürecine etkileri açısından açıklar.	2	1	1	50
Türkiye deki yer şekillerinin oluşum sürecine iç kuvvetlerin etkisini açıklar.	1	1	0	100
Jeolojik zamanların özelliklerini tektonik olaylarla ilişkilendirerek açıklar.	2	0	2	0
Dünya nin tektonik oluşumunu açıklar.	1	0	1	0
<b>Felsefe</b>	<b>5</b>	<b>3</b>	<b>2</b>	<b>60</b>
Felsefi düşüncenin özelliklerini açıklar.	3	2	1	67
Felsefenin insan ve toplum hayatı üzerindeki rolünü örneklerle açıklar.	2	1	1	50
<b>Din Kül. ve Ahl. Bil.</b>	<b>5</b>	<b>3</b>	<b>2</b>	<b>60</b>
İnsanın Allah ile irtibat yollarını fark eder.	2	1	1	50
İsim ve sıfatlarının yansımalarını Allah'ı tanıtır.	2	1	1	50
İnsanın özelliklerini ayetlerle açıklar.	1	1	0	100
<b>TYT Matematik</b>	<b>30</b>	<b>1</b>	<b>7</b>	<b>3</b>
<b>Matematik-1</b>	<b>30</b>	<b>1</b>	<b>7</b>	<b>3</b>
Olayların gerçekleşme sayısını toplama ve çarpma yöntemlerini kullanarak hesaplar.	3	0	1	0
n çeşit nesne ile oluşturulabilecek r li dizilişlerin (permütasyonların) kaç farklı şekilde yapılabileceğini hesaplar.	8	0	3	0
n elemanlı bir kümenin r tane elemanın kaç farklı şekilde seçilebileceğini hesaplar.	5	0	1	0
Binom açılımını yapar.	1	0	0	0
Olasılık kavramı ile ilgili uygulamalar yapar.	4	0	2	0
Sınırlı sayıda tekrarlayan nesnelerin dizilişlerini (permütasyonlarını) açıklayarak problemler çözer.	2	0	0	0
Fonksiyonlarla ilgili problemler çözer.	7	1	0	14
<b>TYT Fen</b>	<b>30</b>	<b>0</b>	<b>1</b>	<b>0</b>
<b>Fizik</b>	<b>10</b>	<b>0</b>	<b>1</b>	<b>0</b>
Elektrik Akımı, direnç ve potansiyel farkı arasındaki ilişkiyi analiz eder	4	0	1	0
Üreteçlerin seri ve paralel bağlanma gerekliliklerini açıklar.	1	0	0	0
Elektrik enerjisi ve elektriksel güç kavramlarını ilişkilendirir.	2	0	0	0
Mıknatısların oluşturduğu manyetik alanı ve özelliklerini açıklar.	1	0	0	0
Üzerinden akım geçen düz bir iletken telin oluşturduğu manyetik alanı etkileyen değişkenleri analiz eder.	1	0	0	0
Katı bir iletkenin direncinin bağlı olduğu değişkenleri analiz eder.	1	0	0	0
<b>Kimya</b>	<b>10</b>	<b>0</b>	<b>0</b>	<b>0</b>
Mol kavramını açıklar.	4	0	0	0
Kimyanın temel kanunlarını açıklar.	4	0	0	0
Kimyasal Tepkimeler ve Denklemeler	2	0	0	0
<b>Biyoloji</b>	<b>10</b>	<b>0</b>	<b>0</b>	<b>0</b>
Mayozu açıklar.	6	0	0	0
Eşeyli üremeyi örneklerle açıklar.	1	0	0	0
Eşeyli üremeyi örneklerle açıklar.	3	0	0	0

SINAV SONUÇ BELGESİ								10 SINIF BİLGİ SARMAL 2											
OSMANİYE / BAHÇE / Bahçe Anadolu İmam Hatip Lisesi								DERSLERE GÖRE BAŞARI ANALİZİ											
Öğrenci				Numara		Sınıf		S D Y B%											
ÜMİTCAN AKTÜRK				338		10C		TYT Türkçe											
Puan				Genel		Dereceler		Türkçe											
Türü				Ort.		Snf Kurum İlçe İl Genel		Şiirin temasını belirler.											
TYT				131,815		206,320		6 16 91 98 11069		Şiirde edebiyat, sanat ve fikir akımlarının/anlayışlarının yansımalarını değerlendirir.									
Puanı Hesaplanan:				32		129 136 12405		Geçiş Dönemi Türk Edebiyatı											
Katılımlar:				11 34 135 142 12896		Şiir													
Ders				Soru Doğru Yanlış Net		Başarı % Sınıf Ort. Kurum Ort. Genel Ort.		Şiirde ahengi sağlayan özellikleri/unsurları belirler. Şiirin nazım biçimini ve nazım türünü tespit eder. Şiirdeki mazm											
Türkçe				30 9 14 5,50 18		5,11 5,07 8,87		Anonim halk şiiri nazım şekillerini tanıır.											
Tarih-1				10 5 5 3,75 38		2,57 2,11 4,64		Geçiş Dönemi Türk Edebiyatı Geçiş Dönemi edebiyatını tanıır ve genel özelliklerini kavrar.											
Coğrafya-1				10 1 5 -0,25 -3		0,93 1,04 2,35		Tasavvuf şairlerini tanıır.											
Felsefe				5 0 3 -0,75 -15		1,41 1,51 2,90		Dini-Tasavvufi halk şiiri nazım şekillerini inceler.											
Din Kül. ve Ahl. Bil.				5 2 3 1,25 25		1,07 1,39 1,97		Millî Edebiyat Dönemi hikâye yazarlarını tanıır.											
TYT Sosyal				30 8 16 4,00 13		5,98 6,05 11,85		HİKÂYE											
Toplam:				120 17 30 9,50 8		11,02 11,07 32,27		Şiirde ahengi sağlayan özellikleri/unsurları belirler.											
Soru No				123456789012345678901234567890								Şiirde ahengi sağlayan özellikleri/unsurları belirler.							
TYT Türkçe				beb dDb ad caaEdb ECBCAcBDC								Şiirde ahengi sağlayan özellikleri/unsurları belirler.							
Cevap Anahtarı				A EACABDEDEBCACEEBABECBCAEADCECB								Şiirde ahengi sağlayan özellikleri/unsurları belirler.							
TYT Sosyal				cbcBcBDEaDe dc B de cad dbBEB								Şiirde ahengi sağlayan özellikleri/unsurları belirler.							
Cevap Anahtarı				A ACBBEBDEDCDEABEBCEDEBEEACEBEEA								Şiirde ahengi sağlayan özellikleri/unsurları belirler.							

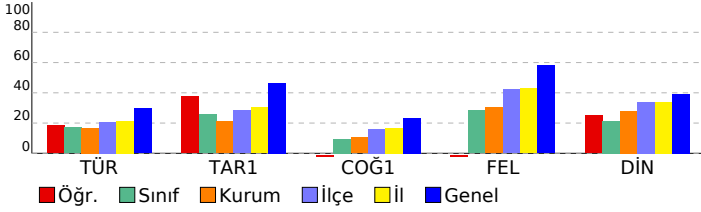

SINAV SONUÇ BELGESİ								10 SINIF BİLGİ SARMAL 2											
OSMANİYE / BAHÇE / Bahçe Anadolu İmam Hatip Lisesi								DERSLERE GÖRE BAŞARI ANALİZİ											
Öğrenci				Numara		Sınıf		S D Y B%											
ÜMİTCAN AKTÜRK				338		10C		TYT Türkçe											
Puan				Genel		Dereceler		Türkçe											
Türü				Ort.		Snf Kurum İlçe İl Genel		Şiirin temasını belirler.											
TYT				131,815		206,320		6 16 91 98 11069		Şiirde edebiyat, sanat ve fikir akımlarının/anlayışlarının yansımalarını değerlendirir.									
Puanı Hesaplanan:				32		129 136 12405		Geçiş Dönemi Türk Edebiyatı											
Katılımlar:				11 34 135 142 12896		Şiir													
Ders				Soru Doğru Yanlış Net		Başarı % Sınıf Ort. Kurum Ort. Genel Ort.		Şiirde ahengi sağlayan özellikleri/unsurları belirler. Şiirin nazım biçimini ve nazım türünü tespit eder. Şiirdeki mazm											
Türkçe				30 9 14 5,50 18		5,11 5,07 8,87		Anonim halk şiiri nazım şekillerini tanıır.											
Tarih-1				10 5 5 3,75 38		2,57 2,11 4,64		Geçiş Dönemi Türk Edebiyatı Geçiş Dönemi edebiyatını tanıır ve genel özelliklerini kavrar.											
Coğrafya-1				10 1 5 -0,25 -3		0,93 1,04 2,35		Tasavvuf şairlerini tanıır.											
Felsefe				5 0 3 -0,75 -15		1,41 1,51 2,90		Dini-Tasavvufi halk şiiri nazım şekillerini inceler.											
Din Kül. ve Ahl. Bil.				5 2 3 1,25 25		1,07 1,39 1,97		Millî Edebiyat Dönemi hikâye yazarlarını tanıır.											
TYT Sosyal				30 8 16 4,00 13		5,98 6,05 11,85		HİKÂYE											
Toplam:				120 17 30 9,50 8		11,02 11,07 32,27		Şiirde ahengi sağlayan özellikleri/unsurları belirler.											
Soru No				123456789012345678901234567890								Şiirde ahengi sağlayan özellikleri/unsurları belirler.							
TYT Türkçe				beb dDb ad caaEdb ECBCAcBDC								Şiirde ahengi sağlayan özellikleri/unsurları belirler.							
Cevap Anahtarı				A EACABDEDEBCACEEBABECBCAEADCECB								Şiirde ahengi sağlayan özellikleri/unsurları belirler.							
TYT Sosyal				cbcBcBDEaDe dc B de cad dbBEB								Şiirde ahengi sağlayan özellikleri/unsurları belirler.							
Cevap Anahtarı				A ACBBEBDEDCDEABEBCEDEBEEACEBEEA								Şiirde ahengi sağlayan özellikleri/unsurları belirler.							

SINAV SONUÇ BELGESİ								10 SINIF BİLGİ SARMAL 2											
OSMANİYE / BAHÇE / Bahçe Anadolu İmam Hatip Lisesi								DERSLERE GÖRE BAŞARI ANALİZİ											
Öğrenci				Numara		Sınıf		S D Y B%											
ÜMİTCAN AKTÜRK				338		10C		TYT Türkçe											
Puan				Genel		Dereceler		Türkçe											
Türü				Ort.		Snf Kurum İlçe İl Genel		Şiirin temasını belirler.											
TYT				131,815		206,320		6 16 91 98 11069		Şiirde edebiyat, sanat ve fikir akımlarının/anlayışlarının yansımalarını değerlendirir.									
Puanı Hesaplanan:				32		129 136 12405		Geçiş Dönemi Türk Edebiyatı											
Katılımlar:				11 34 135 142 12896		Şiir													
Ders				Soru Doğru Yanlış Net		Başarı % Sınıf Ort. Kurum Ort. Genel Ort.		Şiirde ahengi sağlayan özellikleri/unsurları belirler. Şiirin nazım biçimini ve nazım türünü tespit eder. Şiirdeki mazm											
Türkçe				30 9 14 5,50 18		5,11 5,07 8,87		Anonim halk şiiri nazım şekillerini tanıır.											
Tarih-1				10 5 5 3,75 38		2,57 2,11 4,64		Geçiş Dönemi Türk Edebiyatı Geçiş Dönemi edebiyatını tanıır ve genel özelliklerini kavrar.											
Coğrafya-1				10 1 5 -0,25 -3		0,93 1,04 2,35		Tasavvuf şairlerini tanıır.											
Felsefe				5 0 3 -0,75 -15		1,41 1,51 2,90		Dini-Tasavvufi halk şiiri nazım şekillerini inceler.											
Din Kül. ve Ahl. Bil.				5 2 3 1,25 25		1,07 1,39 1,97		Millî Edebiyat Dönemi hikâye yazarlarını tanıır.											
TYT Sosyal				30 8 16 4,00 13		5,98 6,05 11,85		HİKÂYE											
Toplam:				120 17 30 9,50 8		11,02 11,07 32,27		Şiirde ahengi sağlayan özellikleri/unsurları belirler.											
Soru No				123456789012345678901234567890								Şiirde ahengi sağlayan özellikleri/unsurları belirler.							
TYT Türkçe				beb dDb ad caaEdb ECBCAcBDC								Şiirde ahengi sağlayan özellikleri/unsurları belirler.							
Cevap Anahtarı				A EACABDEDEBCACEEBABECBCAEADCECB								Şiirde ahengi sağlayan özellikleri/unsurları belirler.							
TYT Sosyal				cbcBcBDEaDe dc B de cad dbBEB								Şiirde ahengi sağlayan özellikleri/unsurları belirler.							
Cevap Anahtarı				A ACBBEBDEDCDEABEBCEDEBEEACEBEEA								Şiirde ahengi sağlayan özellikleri/unsurları belirler.							

SINAV SONUÇ BELGESİ							
OSMANİYE / BAHÇE / Bahçe Anadolu İmam Hatip Lisesi							
Öğrenci				Numara	Sınıf		
AKİFSARIKÖSE				369	10D		
Puan Türü	Puan	Genel Ort.	Dereceler				
			Snf	Kurum	İlçe	İl	Genel
TYT	▼ 111,228	206,320	4	27	118	125	12085
	Puanı Hesaplanan:		32	129	136	12405	
Katılımlar:			5	34	135	142	12896

Ders	Soru	Doğru	Yanlış	Net	Başarı %	Sınıf Ort.	Kurum Ort.	Genel Ort.
Türkçe	30	7	21	1,75	6	▼ 4,25	▼ 5,07	▼ 8,87
Tarih-1	10	1	1	0,75	8	▼ 1,55	▼ 2,11	▼ 4,64
Coğrafya-1	10	2	2	1,50	15	▲ -0,10	▲ 1,04	▼ 2,35
Felsefe	5	0	4	-1,00	-20	▼ 0,85	▼ 1,51	▼ 2,90
Din Kül. ve Ahl. Bil.	5	2	3	1,25	25	▼ 1,45	▼ 1,39	▼ 1,97
TYT Sosyal	30	5	10	2,50	8	▼ 3,75	▼ 6,05	▼ 11,85
Matematik-1	30	2	5	0,75	3	▲ 0,70	▲ 0,41	▼ 5,87
Fizik	10	0	2	-0,50	-5	▼ 1,00	▼ -0,28	▼ 2,54
Kimya	10	0	7	-1,75	-18	▼ -0,75	▼ 0,04	▼ 1,84
Biyoloji	10	1	6	-0,50	-5	▼ 0,05	▼ -0,20	▼ 2,19
TYT Fen	30	1	15	-2,75	-9	▼ 0,30	▼ -0,45	▼ 6,58
<b>Toplam:</b>	<b>120</b>	<b>15</b>	<b>51</b>	<b>2,25</b>	<b>2</b>	<b>▼ 9,00</b>	<b>▼ 11,07</b>	<b>▼ 32,27</b>

Soru No	123456789012345678901234567890
TYT Türkçe	a cDbcEcCAdbEddaaedbe caebeBdA
Cevap Anahtarı	B CABDEDEBCACEEBABECBCAEADCECBEA
TYT Sosyal	b D B B ebcdde BEbec
Cevap Anahtarı	B BBEBDECDACEABEBCEDEADBBEACE
TYT Matematik	d B d b D e b
Cevap Anahtarı	B EBEDDBBEDCCBDEDCAEDEABEADDEA
TYT Fen	ab aabc bde aabcDed
Cevap Anahtarı	B CECDBCCACABECBECBDBDAEBCCDDADB

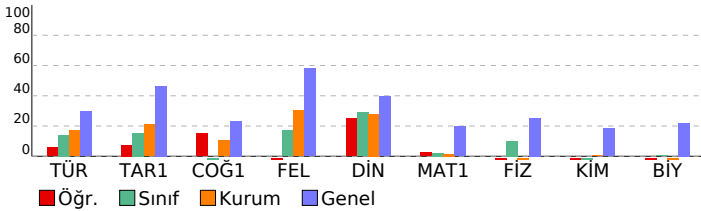

10 SINIF BİLGİ SARMAL 2		S	D	Y	B%
<b>DERSLERE GÖRE BAŞARI ANALİZİ</b>		<b>30</b>	<b>7</b>	<b>21</b>	<b>23</b>
<b>TYT Türkçe</b>		<b>30</b>	<b>7</b>	<b>21</b>	<b>23</b>
<b>Türkçe</b>		<b>30</b>	<b>7</b>	<b>21</b>	<b>23</b>
Geçiş Dönemi Türk Edebiyatı		3	0	2	0
Şiir		1	0	1	0
Şiirin temasını belirler.		2	1	1	50
Şiirde ahenği sağlayan özellikleri/unsurları belirler. Şiirin nazım biçimini ve nazım türünü tespit eder. Şiirdeki mazm		1	0	1	0
Anonim halk şiiri nazım şekillerini tanıtır.		1	1	0	100
Geçiş Dönemi Türk Edebiyatı Geçiş Dönemi edebiyatını tanıtır ve genel özelliklerini kavrar.		1	0	1	0
Tasavvuf şairlerini tanıtır.		1	1	0	100
Dini-Tasavvufi halk şiiri nazım şekillerini inceler.		1	1	0	100
Millî Edebiyat Dönemi hikâye yazarlarını tanıtır.		1	0	1	0
HİKÂYE		5	0	5	0
Şiirde ahenği sağlayan özellikleri/unsurları belirler.		1	1	0	100
Aşık edebiyatı nazım şekillerini inceler.		1	0	1	0
Şiirdeki mazmun, imge ve edebî sanatları belirleyerek bunların anlama katkısını değerlendirir.		1	0	1	0
Yazım Kuralları		1	0	1	0
Noktalama İşaretleleri		2	0	2	0
Divan edebiyatı nazım şekillerini inceler.		1	0	1	0
HİKÂYE Tanzimat Dönemi'nde Hikâye		2	0	1	0
Aşık tarzı halk şairlerini tanıtır.		1	0	1	0
HİKÂYE Millî Edebiyat Dönemi'nde Hikâye		1	0	1	0
Servetifunun Dönemi hikâye yazarlarını tanıtır. Tanzimat Dönemi hikâye yazarlarını tanıtır. Millî Edebiyat Dönemi hikâ		1	1	0	100
Şiirde edebiyat, sanat ve fikir akımlarının/anlayışlarının yansımalarını değerlendirir.		1	1	0	100
<b>TYT Sosyal</b>		<b>30</b>	<b>5</b>	<b>10</b>	<b>17</b>
<b>Tarih-1</b>		<b>10</b>	<b>1</b>	<b>10</b>	<b>10</b>
Moğol İstilasası'nın Anadolu da meydana getirdiği siyasi ve sosyal değişimi analiz eder.		1	0	0	0
Rumeli deki fetihler ile iskân (şenlendirme) ve istimâlet politikalarının amaçlarını ve etkilerini analiz eder.		2	0	0	0
İslam dünyasının korunması bağlamında Türkiye Selçuklu Devleti ve Eyyubi Devleti nin Haçlılarla yaptıkları mücade		2	0	0	0
Türklerin Anadolu ya yerleşmeye başlaması ile Türkiye Selçuklu Devleti nin yıkılışı arasındaki süreçte meydana g		1	0	1	0
Osmanlı Beyliği nin kuruluşu hakkında ileri sürülen çeşitli nazarıları analiz eder.		1	0	0	0
Osmanlı Beyliği nin devletleşme sürecini Bizans la olan ilişkileri çerçevesinde analiz eder.		1	0	0	0
1302-1453 yılları arasındaki süreçte meydana gelen başlıca siyasi gelişmeleri tarih şeridi ve haritalar üzerinde göst		1	1	0	100
Anadolu daki ilk Türk siyasi teşekküllerinin birbirleriyle ve çevre devletlerle olan ilişkilerini uzlaşma ve çatışma ba		1	0	0	0
<b>Coğrafya-1</b>		<b>10</b>	<b>2</b>	<b>20</b>	<b>20</b>
İç kuvvetleri; yer şekillerinin oluşum sürecine etkileri açısından açıklar.		4	1	0	25
Dış kuvvetleri yer şekillerinin oluşum sürecine etkileri açısından açıklar.		2	1	0	50
Türkiye deki yer şekillerinin oluşum sürecine iç kuvvetlerin etkisini açıklar.		1	0	0	0
Jeolojik zamanların özelliklerini tektonik olaylarla ilişkilendirerek açıklar.		2	0	1	0
Dünya nin tektonik oluşumunu açıklar.		1	0	1	0
<b>Felsefe</b>		<b>5</b>	<b>0</b>	<b>4</b>	<b>0</b>
Felsefi düşüncenin özelliklerini açıklar.		3	0	3	0
Felsefenin insan ve toplum hayatı üzerindeki rolünü örneklerle açıklar.		2	0	1	0
<b>Din Kül. ve Ahl. Bil.</b>		<b>5</b>	<b>2</b>	<b>3</b>	<b>40</b>
İnsanın Allah ile irtibat yollarını fark eder.		2	2	0	100
İsim ve sıfatlarının yansımalarını Allah'ı tanıtır.		2	0	2	0
İnsanın özelliklerini ayetlerle açıklar.		1	0	1	0
<b>TYT Matematik</b>		<b>30</b>	<b>2</b>	<b>5</b>	<b>7</b>
<b>Matematik-1</b>		<b>30</b>	<b>2</b>	<b>5</b>	<b>7</b>
Olayların gerçekleşme sayısını toplama ve çarpma yöntemlerini kullanarak hesaplar.		3	0	0	0
n çeşit nesne ile oluşturulabilecek r li dizilişlerin (permütasyonların) kaç farklı şekilde yapılabileceğini hesaplar.		8	1	1	13
n elemanlı bir kümenin r tane elemanın kaç farklı şekilde seçilebileceğini hesaplar.		5	0	0	0
Binom açılımını yapar.		1	0	1	0
Olasılık kavramı ile ilgili uygulamalar yapar.		4	1	2	25
Sınırlı sayıda tekrarlayan nesnelerin dizilişlerini (permütasyonlarını) açıklayarak problemler çözer.		2	0	0	0
Fonksiyonlarla ilgili problemler çözer.		7	0	1	0
<b>TYT Fen</b>		<b>30</b>	<b>1</b>	<b>15</b>	<b>3</b>
<b>Fizik</b>		<b>10</b>	<b>0</b>	<b>2</b>	<b>0</b>
Elektrik Akımı, direnç ve potansiyel farkı arasındaki ilişkiyi analiz eder		4	0	2	0
Üreteçlerin seri ve paralel bağlanma gerekliliklerini açıklar.		1	0	0	0
Elektrik enerjisi ve elektriksel güç kavramlarını ilişkilendirir.		2	0	0	0
Miknatısların oluşturduğu manyetik alanı ve özelliklerini açıklar.		1	0	0	0
Üzerinden akım geçen düz bir iletken telin oluşturduğu manyetik alanı etkileyen değişkenleri analiz eder.		1	0	0	0
Kati bir iletkenin direncinin bağlı olduğu değişkenleri analiz eder.		1	0	0	0
<b>Kimya</b>		<b>10</b>	<b>0</b>	<b>7</b>	<b>0</b>
Mol kavramını açıklar.		4	0	3	0
Kimyanın temel kanunlarını açıklar.		4	0	2	0
Kimyasal Tepkimeler ve Denklemeler		2	0	2	0
<b>Biyoloji</b>		<b>10</b>	<b>1</b>	<b>6</b>	<b>10</b>
Mayozu açıklar.		6	0	4	0
Eşeyli üremeyi örneklerle açıklar.		1	0	0	0
Eşeyli üremeyi örneklerle açıklar.		3	1	2	33

SINAV SONUÇ BELGESİ						
OSMANİYE / BAHÇE / Bahçe Anadolu İmam Hatip Lisesi						
Öğrenci			Numara	Sınıf		
BARIŞ AKSAY			371	10D		
Puan Türü	Puan	Genel Ort.	Dereceler			
			Snf	Kurum	İlçe	İl
Netler çok düşük olduğu için herhangi bir puan hesaplanmamıştır.						

Katılımlar: 5 34 135 142 12896

Ders	Soru	Doğru	Yanlış	Net	Başarı %	Sınıf Ort.	Kurum Ort.	Genel Ort.
Türkçe	30	6	24	0,00	0	▼ 4,25	▼ 5,07	▼ 8,87
Tarih-1	10	1	9	-1,25	-13	▼ 1,55	▼ 2,11	▼ 4,64
Coğrafya-1	10	0	10	-2,50	-25	▼ -0,10	▼ 1,04	▼ 2,35
Felsefe	5	2	3	1,25	25	▲ 0,85	▼ 1,51	▼ 2,90
Din Kül. ve Ahl. Bil.	5	2	3	1,25	25	▼ 1,45	▼ 1,39	▼ 1,97
TYT Sosyal	30	5	25	-1,25	-4	▼ 3,75	▼ 6,05	▼ 11,85
Matematik-1	30	4	26	-2,50	-8	▼ 0,70	▼ 0,41	▼ 5,87
Fizik	10	4	6	2,50	25	▲ 1,00	▲ -0,28	▼ 2,54
Kimya	10	2	8	0,00	0	▲ -0,75	▼ 0,04	▼ 1,84
Biyoloji	10	2	8	0,00	0	▼ 0,05	▲ -0,20	▼ 2,19
TYT Fen	30	8	22	2,50	8	▲ 0,30	▲ -0,45	▼ 6,58
<b>Toplam:</b>	<b>120</b>	<b>23</b>	<b>97</b>	<b>-1,25</b>	<b>-1</b>	<b>▼ 9,00</b>	<b>▼ 11,07</b>	<b>▼ 32,27</b>

Soru No	123456789012345678901234567890
TYT Türkçe	abcDbcbeCAabaeeBceeCdebacdaEc
Cevap Anahtarı	B CABDEDEBCACEEBABECBCAEDCECBEA
TYT Sosyal	cebcccaDcbdeeddbdcbbebEcDccdaCd
Cevap Anahtarı	B BBEBDECDACEABEBCEDCDEEADBBEACE
TYT Matematik	ccacbaccdceCBbacCbdebccBbbcccb
Cevap Anahtarı	B EBEDDBBEDCCBDEDCAEDEABEADDEA
TYT Fen	CECbCdbbdaecbBbaBdcdcaCDacbcd
Cevap Anahtarı	B CECDBCCABECBEBCEBDBDAEBCCDDADDB

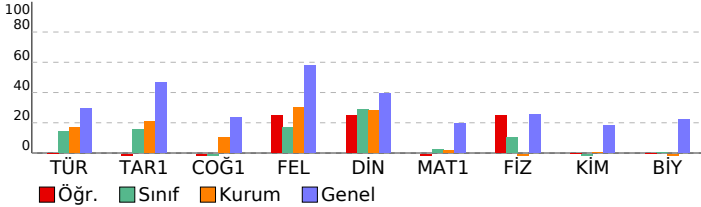

10 SINIF BİLGİ SARMAL 2							
DERSLERE GÖRE BAŞARI ANALİZİ				S	D	Y	B%
<b>TYT Türkçe</b>				<b>30</b>	<b>6</b>	<b>24</b>	<b>20</b>
<b>Türkçe</b>				<b>30</b>	<b>6</b>	<b>24</b>	<b>20</b>
Geçiş Dönemi Türk Edebiyatı				3	0	3	0
Şiir				1	0	1	0
Şiirin temasını belirler.				2	0	2	100
Şiirde ahengi sağlayan özellikleri/unsurları belirler. Şiirin nazım biçimini ve nazım türünü tespit eder. Şiirdeki mazm				1	0	1	0
Anonim halk şiiri nazım şekillerini tanıır.				1	0	1	0
Geçiş Dönemi Türk Edebiyatı Geçiş Dönemi edebiyatını tanıır ve genel özelliklerini kavrar.				1	0	1	0
Tasavvuf şairlerini tanıır.				1	1	0	100
Dini-Tasavvufi halk şiiri nazım şekillerini inceler.				1	1	0	100
Millî Edebiyat Dönemi hikâye yazarlarını tanıır.				1	0	1	0
HİKÂYE				5	1	4	20
Şiirde ahengi sağlayan özellikleri/unsurları belirler.				1	0	1	0
Aşık edebiyatı nazım şekillerini inceler.				1	0	1	0
Şiirdeki mazmun, imge ve edebî sanatları belirleyerek bunların anlama katkısını değerlendirir.				1	1	0	100
Yazım Kuralları				1	0	1	0
Noktalamaya İşaretleme				2	0	2	0
Divan edebiyatı nazım şekillerini inceler.				1	0	1	0
HİKÂYE Tanzimat Dönemi'nde Hikâye				2	0	2	0
Aşık tarzı halk şairlerini tanıır.				1	0	1	0
HİKÂYE Millî Edebiyat Dönemi'nde Hikâye				1	0	1	0
Servetifunân Dönemi hikâye yazarlarını tanıır. Tanzimat Dönemi hikâye yazarlarını tanıır. Millî Edebiyat Dönemi hikâ				1	0	1	0
Şiirde edebiyat, sanat ve fikir akımlarının/anlayışlarının yansımalarını değerlendirir.				1	0	1	0
<b>TYT Sosyal</b>				<b>30</b>	<b>5</b>	<b>25</b>	<b>17</b>
<b>Tarih-1</b>				<b>10</b>	<b>1</b>	<b>9</b>	<b>10</b>
Moğol İstilasının Anadolu da meydana getirdiği siyasi ve sosyal değişimi analiz eder.				1	0	1	0
Rumeli deki fetihler ile iskân (şenlendirme) ve istimâlet politikalarının amaçlarını ve etkilerini analiz eder.				2	0	2	0
İslam dünyasının korunması bağlamında Türkiye Selçuklu Devleti ve Eyyubi Devleti nin Haçlılarla yaptıkları mücade				2	0	2	0
Türklerin Anadolu ya yerleşmeye başlaması ile Türkiye Selçuklu Devleti nin yıkılışı arasındaki süreçte meydana g				1	0	1	0
Osmanlı Beyliği nin kuruluşu hakkında ileri sürülen çeşitli nazariyeleri analiz eder.				1	0	1	0
Osmanlı Beyliği nin devletleşme sürecini Bizans la olan ilişkileri çerçevesinde analiz eder.				1	0	1	0
1302-1453 yılları arasındaki süreçte meydana gelen başlıca siyasi gelişmeleri tarih şeridi ve haritalar üzerinde göst				1	1	0	100
Anadolu daki ilk Türk siyasi teşekküllerinin birbirleriyle ve çevre devletlerle olan ilişkilerini uzlaşma ve çatışma ba				1	0	1	0
<b>Coğrafya-1</b>				<b>10</b>	<b>0</b>	<b>10</b>	<b>0</b>
İç kuvvetleri; yer şekillerinin oluşum sürecine etkileri açısından açıklar.				4	0	4	0
Dış kuvvetleri yer şekillerinin oluşum sürecine etkileri açısından açıklar.				2	0	2	0
Türkiye deki yer şekillerinin oluşum sürecine iç kuvvetlerin etkisini açıklar.				1	0	1	0
Jeolojik zamanların özelliklerini tektonik olaylarla ilişkilendirerek açıklar.				2	0	2	0
Dünya nin tektonik oluşumunu açıklar.				1	0	1	0
<b>Felsefe</b>				<b>5</b>	<b>2</b>	<b>3</b>	<b>40</b>
Felsefi düşüncenin özelliklerini açıklar.				3	2	1	67
Felsefenin insan ve toplum hayatı üzerindeki rolünü örneklerle açıklar.				2	0	2	0
<b>Din Kül. ve Ahl. Bil.</b>				<b>5</b>	<b>2</b>	<b>3</b>	<b>40</b>
İnsanın Allah ile irtibat yollarını fark eder.				2	0	2	0
İsim ve sıfatlarının yansımalarını Allah'tan tanıır.				2	2	0	100
İnsanın özelliklerini ayetlerle açıklar.				1	0	1	0
<b>TYT Matematik</b>				<b>30</b>	<b>4</b>	<b>26</b>	<b>13</b>
<b>Matematik-1</b>				<b>30</b>	<b>4</b>	<b>26</b>	<b>13</b>
Olayların gerçekleşme sayısını toplama ve çarpma yöntemlerini kullanarak hesaplar.				3	0	3	0
n çeşit nesne ile oluşturulabilecek r li dizilişlerin (permütasyonların) kaç farklı şekilde yapılabileceğini hesaplar.				8	2	6	25
n elemanlı bir kümenin r tane elemanın kaç farklı şekilde seçilebileceğini hesaplar.				5	1	4	20
Binom açılımını yapar.				1	0	1	0
Olasılık kavramını ilgili uygulamalar yapar.				4	0	4	0
Sınırlı sayıda tekrarlayan nesnelerin dizilişlerini (permütasyonlarını) açıklayarak problemler çözer.				2	0	2	0
Fonksiyonlarla ilgili problemler çözer.				7	1	6	14
<b>TYT Fen</b>				<b>30</b>	<b>8</b>	<b>22</b>	<b>27</b>
<b>Fizik</b>				<b>10</b>	<b>4</b>	<b>6</b>	<b>40</b>
Elektrik Akımı, direnç ve potansiyel farkı arasındaki ilişkiyi analiz eder				4	3	1	75
Üreteçlerin seri ve paralel bağlanma gerekliliklerini açıklar.				1	0	1	0
Elektrik enerjisi ve elektriksel güç kavramlarını ilişkilendirir.				2	1	1	50
Miknatısların oluşturduğu manyetik alanı ve özelliklerini açıklar.				1	0	1	0
Üzerinden akım geçen düz bir iletken telin oluşturduğu manyetik alanı etkileyen değişkenleri analiz eder.				1	0	1	0
Kati bir iletkenin direncinin bağlı olduğu değişkenleri analiz eder.				1	0	1	0
<b>Kimya</b>				<b>10</b>	<b>2</b>	<b>8</b>	<b>20</b>
Mol kavramını açıklar.				4	2	2	50
Kimyanın temel kanunlarını açıklar.				4	0	4	0
Kimyasal Tepkimeler ve Denklemeler				2	0	2	0
<b>Biyoloji</b>				<b>10</b>	<b>2</b>	<b>8</b>	<b>20</b>
Mayozu açıklar.				6	1	5	17
Eşeysiz üremeyi örneklerle açıklar.				1	0	1	0
Eşeyli üremeyi örneklerle açıklar.				3	1	2	33

SINAV SONUÇ BELGESİ							
OSMANİYE / BAHÇE / Bahçe Anadolu İmam Hatip Lisesi							
Öğrenci				Numara		Sınıf	
BİLAL NADİR KALAY				380		10D	
Puan Türü	Puan	Genel Ort.	Dereceler				
			Snf	Kurum	İlçe	İl	Genel
TYT	▼ 182,440	206,320	1	2	26	32	7157
Puanı Hesaplanan:			32	129	136	12405	
Katılımlar:			5	34	135	142	12896

Ders	Soru	Doğru	Yanlış	Net	Başarı %	Sınıf Ort.	Kurum Ort.	Genel Ort.
Türkçe	30	14	12	11,00	37	▲ 4,25	▲ 5,07	▲ 8,87
Tarih-1	10	6	4	5,00	50	▲ 1,55	▲ 2,11	▲ 4,64
Coğrafya-1	10	1	7	-0,75	-8	▼ -0,10	▼ 1,04	▼ 2,35
Felsefe	5	3	2	2,50	50	▲ 0,85	▲ 1,51	▼ 2,90
Din Kül. ve Ahl. Bil.	5	2	2	1,50	30	▲ 1,45	▲ 1,39	▼ 1,97
TYT Sosyal	30	12	15	8,25	28	▲ 3,75	▲ 6,05	▼ 11,85
Matematik-1	30	6	9	3,75	13	▲ 0,70	▲ 0,41	▼ 5,87
Fizik	10	1	4	0,00	0	▼ 1,00	▲ -0,28	▼ 2,54
Kimya	10	0	3	-0,75	-8	▼ -0,75	▼ 0,04	▼ 1,84
Biyoloji	10	1	2	0,50	5	▲ 0,05	▲ -0,20	▼ 2,19
TYT Fen	30	2	9	-0,25	-1	▼ 0,30	▲ -0,45	▼ 6,58
<b>Toplam:</b>	<b>120</b>	<b>34</b>	<b>45</b>	<b>22,75</b>	<b>19</b>	<b>▲ 9,00</b>	<b>▲ 11,07</b>	<b>▼ 32,27</b>

Soru No	1234567890123456789012345678901234567890
TYT Türkçe	acBDEbaa ACEdBb cCcee ADC CBEC
Cevap Anahtarı	B CABDEDEBCACEEBABECBCAEADCECBEA
TYT Sosyal	BcdBeECDAdabcd cDeaEbADdBad E
Cevap Anahtarı	B BBEBDECDACEABEBECDEEADBBEACE
TYT Matematik	abb B B BbaDadE bb E
Cevap Anahtarı	B EBEDDBBEDCCBEDCAEDDEABEADDEA
TYT Fen	e b aCb eda deD
Cevap Anahtarı	B CECDBCCABECBEBECDBBDAEBCCDDADB

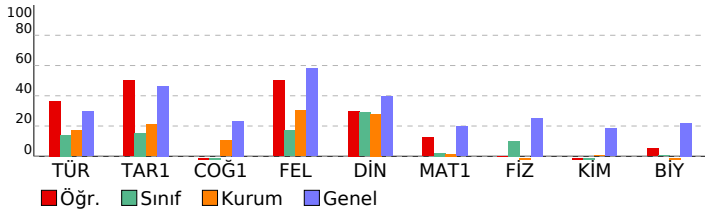

10 SINIF BİLGİ SARMAL 2			
DERSLERE GÖRE BAŞARI ANALİZİ			
	S	D	Y B%
<b>TYT Türkçe</b>	<b>30</b>	<b>14</b>	<b>12 47</b>
<b>Türkçe</b>	<b>30</b>	<b>14</b>	<b>12 47</b>
Geçiş Dönemi Türk Edebiyatı	3	1	2 33
Şiir	1	1	0 100
Şiirin temasını belirler.	2	2	0 100
Şiirde ahenği sağlayan özellikleri/unsurları belirler. Şiirin nazım biçimini ve nazım türünü tespit eder. Şiirdeki mazm	1	0	1 0
Anonim halk şiiri nazım şekillerini tanıtır.	1	0	1 0
Geçiş Dönemi Türk Edebiyatı Geçiş Dönemi edebiyatını tanıtır ve genel özelliklerini kavrar.	1	0	1 0
Tasavvuf şairlerini tanıtır.	1	0	0 0
Dini-Tasavvufi halk şiiri nazım şekillerini inceler.	1	1	0 100
Millî Edebiyat Dönemi hikâye yazarlarını tanıtır.	1	1	0 100
HIKÂYE	5	3	2 60
Şiirde ahenği sağlayan özellikleri/unsurları belirler.	1	0	1 0
Aşık edebiyatı nazım şekillerini inceler.	1	1	0 100
Şiirdeki mazmun, imge ve edebî sanatları belirleyerek bunların anlama katkısını değerlendirir.	1	0	0 0
Yazım Kuralları	1	0	1 0
Noktalama İşaretleri	2	1	1 50
Divan edebiyatı nazım şekillerini inceler.	1	0	1 0
HIKÂYE Tanzimat Dönemi'nde Hikâye	2	1	0 50
Aşık tarzı halk şairlerini tanıtır.	1	1	0 100
HIKÂYE Millî Edebiyat Dönemi'nde Hikâye	1	0	0 0
Servetfânu'nun Dönemi hikâye yazarlarını tanıtır. Tanzimat Dönemi hikâye yazarlarını tanıtır. Millî Edebiyat Dönemi hikâ	1	1	0 100
Şiirde edebiyat, sanat ve fikir akımlarının/anlayışlarının yansımalarını değerlendirir.	1	0	1 0
<b>TYT Sosyal</b>	<b>30</b>	<b>12</b>	<b>15 40</b>
<b>Tarih-1</b>	<b>10</b>	<b>6</b>	<b>4 60</b>
Moğol İstilasası'nın Anadolu da meydana getirdiği siyasi ve sosyal değişimi analiz eder.	1	1	0 100
Rumeli deki fetihler ile iskân (şenlendirme) ve istimâlet politikalarının amaçlarını ve etkilerini analiz eder.	2	0	2 0
İslam dünyasının korunması bağlamında Türkiye Selçuklu Devleti ve Eyyubi Devleti nin Haçlılarla yaptıkları mücade	2	1	1 50
Türklerin Anadolu ya yerleşmeye başlaması ile Türkiye Selçuklu Devleti nin yıkılışı arasındaki süreçte meydana g	1	0	1 0
Osmanlı Beyliği nin kuruluşu hakkında ileri sürülen çeşitli nazariyeleri analiz eder.	1	1	0 100
Osmanlı Beyliği nin devletleşme sürecini Bizans la olan ilişkileri çerçevesinde analiz eder.	1	0	1 00
1302-1453 yılları arasındaki süreçte meydana gelen başlıca siyasi gelişmeleri tarih şeridi ve haritalar üzerinde göst	1	1	0 100
Anadolu daki ilk Türk siyasi teşekküllerinin birbirleriyle ve çevre devletlerle olan ilişkilerini uzlaşma ve çatışma ba	1	1	0 100
<b>Coğrafya-1</b>	<b>10</b>	<b>1</b>	<b>7 10</b>
İç kuvvetleri; yer şekillerinin oluşum sürecine etkileri açısından açıklar.	4	0	3 0
Dış kuvvetleri yer şekillerinin oluşum sürecine etkileri açısından açıklar.	2	0	1 0
Türkiye deki yer şekillerinin oluşum sürecine iç kuvvetlerin etkisini açıklar.	1	0	1 0
Jeolojik zamanların özelliklerini tektonik olaylarla ilişkilendirerek açıklar.	2	1	1 50
Dünya nin tektonik oluşumunu açıklar.	1	0	1 0
<b>Felsefe</b>	<b>5</b>	<b>3</b>	<b>2 60</b>
Felsefi düşüncenin özelliklerini açıklar.	3	2	1 67
Felsefenin insan ve toplum hayatı üzerindeki rolünü örneklerle açıklar.	2	1	1 50
<b>Din Kül. ve Ahl. Bil.</b>	<b>5</b>	<b>2</b>	<b>2 40</b>
İnsanın Allah ile irtibat yollarını fark eder.	2	1	1 50
İsim ve sıfatlarının yansımalarını Allah'ta tanıtır.	2	0	1 0
İnsanın özelliklerini ayetlerle açıklar.	1	1	0 100
<b>TYT Matematik</b>	<b>30</b>	<b>6</b>	<b>9 20</b>
<b>Matematik-1</b>	<b>30</b>	<b>6</b>	<b>9 20</b>
Olayların gerçekleşme sayısını toplama ve çarpma yöntemlerini kullanarak hesaplar.	3	0	1 0
n çeşit nesne ile oluşturulabilecek r li dizilişlerin (permütasyonların) kaç farklı şekilde yapılabileceğini hesaplar.	8	2	2 25
n elemanlı bir kümenin r tane elemanın kaç farklı şekilde seçilebileceğini hesaplar.	5	1	1 20
Binom açılımını yapar.	1	0	0 0
Olasılık kavramı ile ilgili uygulamalar yapar.	4	1	1 25
Sınırlı sayıda tekrarlayan nesnelerin dizilişlerini (permütasyonlarını) açıklayarak problemler çözer.	2	1	1 50
Fonksiyonlarla ilgili problemler çözer.	7	1	3 14
<b>TYT Fen</b>	<b>30</b>	<b>2</b>	<b>9 7</b>
<b>Fizik</b>	<b>10</b>	<b>1</b>	<b>4 10</b>
Elektrik Akımı, direnç ve potansiyel farkı arasındaki ilişkiyi analiz eder	4	0	1 0
Üreteçlerin seri ve paralel bağlanma gerekliliklerini açıklar.	1	0	1 0
Elektrik enerjisi ve elektriksel güç kavramlarını ilişkilendirir.	2	0	1 0
Mıknatısların oluşturduğu manyetik alanı ve özelliklerini açıklar.	1	1	0 100
Üzerinden akım geçen düz bir iletken telin oluşturduğu manyetik alanı etkileyen değişkenleri analiz eder.	1	0	1 0
Katı bir iletkenin direncinin bağlı olduğu değişkenleri analiz eder.	1	0	0 0
<b>Kimya</b>	<b>10</b>	<b>0</b>	<b>3 0</b>
Mol kavramını açıklar.	4	0	1 0
Kimyanın temel kanunlarını açıklar.	4	0	1 0
Kimyasal Tepkimeler ve Denklemeler	2	0	1 0
<b>Biyoloji</b>	<b>10</b>	<b>1</b>	<b>2 10</b>
Mayozu açıklar.	6	1	1 17
Eşeysiz üremeyi örneklerle açıklar.	1	0	0 0
Eşeyli üremeyi örneklerle açıklar.	3	0	1 0



SINAV SONUÇ BELGESİ							
OSMANİYE / BAHÇE / Bahçe Anadolu İmam Hatip Lisesi							
Öğrenci			Numara	Sınıf			
MEHMET ALİ YILMAZ			378	10D			
Puan Türü	Puan	Genel Ort.	Dereceler				
			Snf	Kurum	İlçe	İl	Genel
TYT	▼ 145,490	206,320	2	13	73	80	10131
Puanı Hesaplanan:			32	129	136	12405	
Katılımlar:			5	34	135	142	12896

Ders	Soru	Doğru	Yanlış	Net	Başarı %	Sınıf Ort.	Kurum Ort.	Genel Ort.
Türkçe	30	9	18	4,50	15	▲ 4,25	▼ 5,07	▼ 8,87
Tarih-1	10	4	6	2,50	25	▲ 1,55	▲ 2,11	▼ 4,64
Coğrafya-1	10	3	7	1,25	13	▲ -0,10	▲ 1,04	▼ 2,35
Felsefe	5	3	2	2,50	50	▲ 0,85	▲ 1,51	▼ 2,90
Din Kül. ve Ahl. Bil.	5	3	1	2,75	55	▲ 1,45	▲ 1,39	▲ 1,97
TYT Sosyal	30	13	16	9,00	30	▲ 3,75	▲ 6,05	▼ 11,85
Matematik-1	30	1	1	0,75	3	▲ 0,70	▲ 0,41	▼ 5,87
Fizik	10	4	4	3,00	30	▲ 1,00	▲ -0,28	▲ 2,54
Kimya	10	0	5	-1,25	-13	▼ -0,75	▼ 0,04	▼ 1,84
Biyoloji	10	2	8	0,00	0	▼ 0,05	▲ -0,20	▼ 2,19
TYT Fen	30	6	17	1,75	6	▲ 0,30	▲ -0,45	▼ 6,58
<b>Toplam:</b>	<b>120</b>	<b>29</b>	<b>52</b>	<b>16,00</b>	<b>13</b>	<b>▲ 9,00</b>	<b>▲ 11,07</b>	<b>▼ 32,27</b>

Soru No	123456789012345678901234567890
TYT Türkçe	CceDEbbe Abccedcccd CAcBDC Ccbe
Cevap Anahtarı	B CABDEDEBCACEEBABECBCAEADCECBEA
TYT Sosyal	cBcBDdCacbdCbcBebDeecEAeBBE dE
Cevap Anahtarı	B BBEBDECDACEABEBCEDECEADBBEACE
TYT Matematik	B a
Cevap Anahtarı	B EBEDDBBEDCCBEDCAEDDEABEADDEA
TYT Fen	Cd DBC aedbdebd cdebbeeaB
Cevap Anahtarı	B CECDBCCACABECBECDBBDAEBCDDADDB

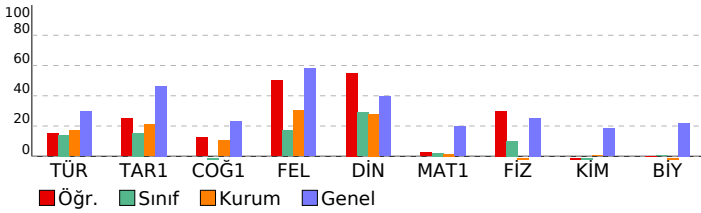

10 SINIF BİLGİ SARMAL 2				
DERSLERE GÖRE BAŞARI ANALİZİ				
S	D	Y	B%	
<b>TYT Türkçe</b>	<b>30</b>	<b>9</b>	<b>18</b>	<b>30</b>
<b>Türkçe</b>	<b>30</b>	<b>9</b>	<b>18</b>	<b>30</b>
Geçiş Dönemi Türk Edebiyatı	3	2	1	67
Şiir	1	0	1	0
Şiirin temasını belirler.	2	1	1	50
Şiirde ahenği sağlayan özellikleri/unsurları belirler. Şiirin nazım biçimini ve nazım türünü tespit eder. Şiirdeki mazm	1	0	1	0
Anonim halk şiiri nazım şekillerini tanıır.	1	0	1	0
Geçiş Dönemi Türk Edebiyatı Geçiş Dönemi edebiyatını tanıır ve genel özelliklerini kavrar.	1	0	1	0
Tasavvuf şairlerini tanıır.	1	0	0	0
Dini-Tasavvufi halk şiiri nazım şekillerini inceler.	1	1	0	100
Millî Edebiyat Dönemi hikâye yazarlarını tanıır.	1	0	1	0
HIKÂYE	5	3	2	60
Şiirde ahenği sağlayan özellikleri/unsurları belirler.	1	0	1	0
Aşık edebiyatı nazım şekillerini inceler.	1	0	1	0
Şiirdeki mazmun, imge ve edebî sanatları belirleyerek bunların anlama katkısını değerlendirir.	1	0	1	0
Yazım Kuralları	1	0	1	0
Noktalamalı İşaretleme	2	1	1	50
Divan edebiyatı nazım şekillerini inceler.	1	0	0	0
HIKÂYE Tanzimat Dönemi'nde Hikâye	2	0	2	0
Aşık tarzı halk şairlerini tanıır.	1	1	0	100
HIKÂYE Millî Edebiyat Dönemi'nde Hikâye	1	0	0	0
Servetifunun Dönemi hikâye yazarlarını tanıır. Tanzimat Dönemi hikâye yazarlarını tanıır. Millî Edebiyat Dönemi hikâ	1	0	1	0
Şiirde edebiyat, sanat ve fikir akımlarının/anlayışlarının yansımalarını değerlendirir.	1	0	1	0
<b>TYT Sosyal</b>	<b>30</b>	<b>13</b>	<b>16</b>	<b>43</b>
<b>Tarih-1</b>	<b>10</b>	<b>4</b>	<b>6</b>	<b>40</b>
Moğol İstilasının Anadolu da meydana getirdiği siyasi ve sosyal değişimi analiz eder.	1	0	1	0
Rumeli deki fetihler ile iskân (şenlendirme) ve istimâlet politikalarının amaçlarını ve etkilerini analiz eder.	2	1	1	50
İslam dünyasının korunması bağlamında Türkiye Selçuklu Devleti ve Eyyubi Devleti nin Haçlılarla yaptıkları müca	2	1	1	50
Türklerin Anadolu ya yerleşmeye başlaması ile Türkiye Selçuklu Devleti nin yıkılışı arasındaki süreçte meydana g	1	0	1	100
Osmanlı Beyliği nin kuruluşu hakkında ileri sürülen çeşitli nazarıları analiz eder.	1	0	1	0
Osmanlı Beyliği nin devletleşme sürecini Bizans la olan ilişkileri çerçevesinde analiz eder.	1	0	1	100
1302-1453 yılları arasındaki süreçte meydana gelen başlıca siyasi gelişmeleri tarih şeridi ve haritalar üzerinde göst	1	0	1	0
Anadolu daki ilk Türk siyasi teşekküllerinin birbirleriyle ve çevre devletlerle olan ilişkilerini uzlaşma ve çatışma ba	1	0	1	0
<b>Coğrafya-1</b>	<b>10</b>	<b>3</b>	<b>7</b>	<b>30</b>
İç kuvvetleri; yer şekillerinin oluşum sürecine etkileri açısından açıklar.	4	1	3	25
Dış kuvvetleri yer şekillerinin oluşum sürecine etkileri açısından açıklar.	2	1	1	50
Türkiye deki yer şekillerinin oluşum sürecine iç kuvvetlerin etkisini açıklar.	1	0	1	0
Jeolojik zamanların özelliklerini tektonik olaylarla ilişkilendirerek açıklar.	2	1	1	50
Dünya nin tektonik oluşumunu açıklar.	1	0	1	0
<b>Felsefe</b>	<b>5</b>	<b>3</b>	<b>2</b>	<b>60</b>
Felsefi düşüncenin özelliklerini açıklar.	3	1	2	33
Felsefenin insan ve toplum hayatı üzerindeki rolünü örneklerle açıklar.	2	2	0	100
<b>Din Kül. ve Ahl. Bil.</b>	<b>5</b>	<b>3</b>	<b>1</b>	<b>60</b>
İnsanın Allah ile irtibat yollarını fark eder.	2	2	0	100
İsim ve sıfatlarının yansımalarıyla Allah'ı tanıır.	2	0	1	0
İnsanın özelliklerini ayetlerle açıklar.	1	1	0	100
<b>TYT Matematik</b>	<b>30</b>	<b>1</b>	<b>1</b>	<b>3</b>
<b>Matematik-1</b>	<b>30</b>	<b>1</b>	<b>1</b>	<b>3</b>
Olayların gerçekleşme sayısını toplama ve çarpma yöntemlerini kullanarak hesaplar.	3	0	1	0
n çeşit nesne ile oluşturulabilecek r li dizilişlerin (permütasyonların) kaç farklı şekilde yapılabileceğini hesaplar.	8	1	0	13
n elemanlı bir kümenin r tane elemanın kaç farklı şekilde seçilebileceğini hesaplar.	5	0	0	0
Binom açılımını yapar.	1	0	0	0
Olasılık kavramı ile ilgili uygulamalar yapar.	4	0	0	0
Sınırlı sayıda tekrarlayan nesnelerin dizilişlerini (permütasyonlarını) açıklayarak problemler çözer.	2	0	0	0
Fonksiyonlarla ilgili problemler çözer.	7	0	0	0
<b>TYT Fen</b>	<b>30</b>	<b>6</b>	<b>17</b>	<b>20</b>
<b>Fizik</b>	<b>10</b>	<b>4</b>	<b>4</b>	<b>40</b>
Elektrik Akımı, direnç ve potansiyel farkı arasındaki ilişkiyi analiz eder	4	1	2	25
Üreteçlerin seri ve paralel bağlanma gerekliliklerini açıklar.	1	1	0	100
Elektrik enerjisi ve elektriksel güç kavramlarını ilişkilendirir.	2	2	0	100
Miknatısların oluşturduğu manyetik alanı ve özelliklerini açıklar.	1	0	0	0
Üzerinden akım geçen düz bir iletken telin oluşturduğu manyetik alanı etkileyen değişkenleri analiz eder.	1	0	1	0
Katı bir iletkenin direncinin bağlı olduğu değişkenleri analiz eder.	1	0	1	0
<b>Kimya</b>	<b>10</b>	<b>0</b>	<b>5</b>	<b>0</b>
Mol kavramını açıklar.	4	0	3	0
Kimyanın temel kanunlarını açıklar.	4	0	1	0
Kimyasal Tepkimeler ve Denklemeler	2	0	1	0
<b>Biyoloji</b>	<b>10</b>	<b>2</b>	<b>8</b>	<b>20</b>
Mayozu açıklar.	6	1	5	17
Eşeysiz üremeyi örneklerle açıklar.	1	0	1	0
Eşeyli üremeyi örneklerle açıklar.	3	1	2	33

SINAV SONUÇ BELGESİ							
OSMANİYE / BAHÇE / Bahçe Anadolu İmam Hatip Lisesi							
Öğrenci				Numara	Sınıf		
SEMİH TATLI				386	10D		
Puan Türü	Puan	Genel Ort.	Dereceler				
			Snf	Kurum	İlçe	İl	Genel
TYT	▼ 121,735	206,320	3	24	112	119	11642
	Puanı Hesaplanan:		32	129	136	12405	
Katılımlar:			5	34	135	142	12896

Ders	Soru	Doğru	Yanlış	Net	Başarı %	Sınıf Ort.	Kurum Ort.	Genel Ort.
Türkçe	30	7	12	4,00	13	▼ 4,25	▼ 5,07	▼ 8,87
Tarih-1	10	2	5	0,75	8	▼ 1,55	▼ 2,11	▼ 4,64
Coğrafya-1	10	1	4	0,00	0	▲ -0,10	▼ 1,04	▼ 2,35
Felsefe	5	0	4	-1,00	-20	▼ 0,85	▼ 1,51	▼ 2,90
Din Kül. ve Ahl. Bil.	5	1	2	0,50	10	▼ 1,45	▼ 1,39	▼ 1,97
TYT Sosyal	30	4	15	0,25	1	▼ 3,75	▼ 6,05	▼ 11,85
Matematik-1	30	2	5	0,75	3	▲ 0,70	▲ 0,41	▼ 5,87
Fizik	10	1	4	0,00	0	▼ 1,00	▲ -0,28	▼ 2,54
Kimya	10	0	0	0,00	0	▲ -0,75	▼ 0,04	▼ 1,84
Biyoloji	10	2	7	0,25	3	▲ 0,05	▲ -0,20	▼ 2,19
TYT Fen	30	3	11	0,25	1	▼ 0,30	▲ -0,45	▼ 6,58
<b>Toplam:</b>	<b>120</b>	<b>16</b>	<b>43</b>	<b>5,25</b>	<b>4</b>	<b>▼ 9,00</b>	<b>▼ 11,07</b>	<b>▼ 32,27</b>

Soru No	123456789012345678901234567890
TYT Türkçe	Ac DEBaA acddBb c c e adC
Cevap Anahtarı	B CABDEDEBCACEEBABECBCAEADCECBEA
TYT Sosyal	Bb Db ecdd c d Cedbee Eba
Cevap Anahtarı	B BBEBDECDACEABEBCEDECDEEADBBEACE
TYT Matematik	d B b cD d b
Cevap Anahtarı	B EBEDDBBEDCCBDEDCAEDEABEADDEA
TYT Fen	da b a B d cCbceBdD
Cevap Anahtarı	B CECDBCCABECBEBECBDBDAEBCDDADDB

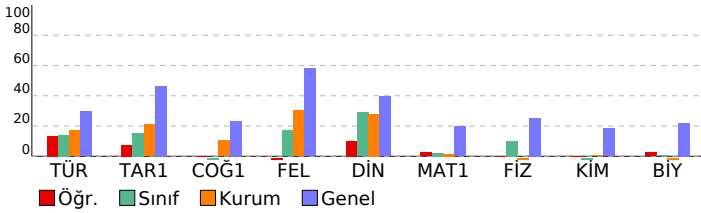

10 SINIF BİLGİ SARMAL 2		S	D	Y	B%
<b>DERSLERE GÖRE BAŞARI ANALİZİ</b>		30	7	12	23
<b>TYT Türkçe</b>		30	7	12	23
<b>Türkçe</b>		30	7	12	23
Geçiş Dönemi Türk Edebiyatı		3	1	0	33
Şiir		1	0	1	0
Şiirin temasını belirler.		2	0	0	0
Şiirde ahenği sağlayan özellikleri/unsurları belirler. Şiirin nazım biçimini ve nazım türünü tespit eder. Şiirdeki mazm		1	1	0	100
Anonim halk şiiri nazım şekillerini tanıır.		1	1	0	100
Geçiş Dönemi Türk Edebiyatı Geçiş Dönemi edebiyatını tanıır ve genel özelliklerini kavrar.		1	1	0	100
Tasavvuf şairlerini tanıır.		1	0	1	0
Dini-Tasavvufi halk şiiri nazım şekillerini inceler.		1	1	0	100
Millî Edebiyat Dönemi hikâye yazarlarını tanıır.		1	0	0	0
HİKÂYE		5	1	2	20
Şiirde ahenği sağlayan özellikleri/unsurları belirler.		1	0	1	0
Aşık edebiyatı nazım şekillerini inceler.		1	0	1	0
Şiirdeki mazmun, imge ve edebî sanatları belirleyerek bunların anlama katkısını değerlendirir.		1	1	0	100
Yazım Kuralları		1	0	1	0
Noktalama İşaretleri		2	0	1	0
Divan edebiyatı nazım şekillerini inceler.		1	0	1	0
HİKÂYE Tanzimat Dönemi'nde Hikâye		2	0	1	0
Aşık tarzı halk şairlerini tanıır.		1	0	1	0
HİKÂYE Millî Edebiyat Dönemi'nde Hikâye		1	0	1	0
Servetifunun Dönemi hikâye yazarlarını tanıır. Tanzimat Dönemi hikâye yazarlarını tanıır. Millî Edebiyat Dönemi hikâ		1	0	0	0
Şiirde edebiyat, sanat ve fikir akımlarının/anlayışlarının yansımalarını değerlendirir.		1	0	0	0
<b>TYT Sosyal</b>		30	4	15	13
<b>Tarih-1</b>		10	2	5	20
Moğol İstilasının Anadolu da meydana getirdiği siyasi ve sosyal değişimi analiz eder.		1	0	0	0
Rumeli deki fetihler ile iskân (şenlendirme) ve istimâlet politikalarının amaçlarını ve etkilerini analiz eder.		2	1	1	50
İslam dünyasının korunması bağlamında Türkiye Selçuklu Devleti ve Eyyubi Devleti nin Haçlılarla yaptıkları mücade		2	0	1	0
Türklerin Anadolu ya yerleşmeye başlaması ile Türkiye Selçuklu Devleti nin yıkılışı arasındaki süreçte meydana g		1	1	0	100
Osmanlı Beyliği nin kuruluşu hakkında ileri sürülen çeşitli nazarıları analiz eder.		1	0	1	0
Osmanlı Beyliği nin devletleşme sürecini Bizans la olan ilişkileri çerçevesinde analiz eder.		1	0	0	0
1302-1453 yılları arasındaki süreçte meydana gelen başlıca siyasi gelişmeleri tarih şeridi ve haritalar üzerinde göst		1	0	1	0
Anadolu daki ilk Türk siyasi teşekküllerinin birbirleriyle ve çevre devletlerle olan ilişkilerini uzlaşma ve çatışma ba		1	0	1	0
<b>Coğrafya-1</b>		10	1	4	10
İç kuvvetleri; yer şekillerinin oluşum sürecine etkileri açısından açıklar.		4	0	1	0
Dış kuvvetleri yer şekillerinin oluşum sürecine etkileri açısından açıklar.		2	0	1	0
Türkiye deki yer şekillerinin oluşum sürecine iç kuvvetlerin etkisini açıklar.		1	0	1	0
Jeolojik zamanların özelliklerini tektonik olaylarla ilişkilendirerek açıklar.		2	0	1	0
Dünya nin tektonik oluşumunu açıklar.		1	1	0	100
<b>Felsefe</b>		5	0	4	0
Felsefi düşüncenin özelliklerini açıklar.		3	0	3	0
Felsefenin insan ve toplum hayatı üzerindeki rolünü örneklerle açıklar.		2	0	1	0
<b>Din Kül. ve Ahl. Bil.</b>		5	1	2	20
İnsanın Allah ile irtibat yollarını fark eder.		2	1	0	50
İsim ve sıfatlarının yansımalarını Allah'ı tanıır.		2	0	2	0
İnsanın özelliklerini ayetlerle açıklar.		1	0	0	0
<b>TYT Matematik</b>		30	2	5	7
<b>Matematik-1</b>		30	2	5	7
Olayların gerçekleşme sayısını toplama ve çarpma yöntemlerini kullanarak hesaplar.		3	0	0	0
n çeşit nesne ile oluşturulabilecek r li dizilişlerin (permütasyonların) kaç farklı şekilde yapılabileceğini hesaplar.		8	0	2	0
n elemanlı bir kümenin r tane elemanın kaç farklı şekilde seçilebileceğini hesaplar.		5	1	1	20
Binom açılımını yapar.		1	0	0	0
Olasılık kavramı ile ilgili uygulamalar yapar.		4	1	0	25
Sınırlı sayıda tekrarlayan nesnelerin dizilişlerini (permütasyonlarını) açıklayarak problemler çözer.		2	0	1	0
Fonksiyonlarla ilgili problemler çözer.		7	0	1	0
<b>TYT Fen</b>		30	3	11	10
<b>Fizik</b>		10	1	4	10
Elektrik Akımı, direnç ve potansiyel farkı arasındaki ilişkiyi analiz eder		4	1	2	25
Üreteçlerin seri ve paralel bağlanma gerekliliklerini açıklar.		1	0	1	0
Elektrik enerjisi ve elektriksel güç kavramlarını ilişkilendirir.		2	0	1	0
Miknatısların oluşturduğu manyetik alanı ve özelliklerini açıklar.		1	0	0	0
Üzerinden akım geçen düz bir iletken telin oluşturduğu manyetik alanı etkileyen değişkenleri analiz eder.		1	0	0	0
Kati bir iletkenin direncinin bağlı olduğu değişkenleri analiz eder.		1	0	0	0
<b>Kimya</b>		10	0	0	0
Mol kavramını açıklar.		4	0	0	0
Kimyanın temel kanunlarını açıklar.		4	0	0	0
Kimyasal Tepkimeler ve Denklemeler		2	0	0	0
<b>Biyoloji</b>		10	2	7	20
Mayozu açıklar.		6	2	4	33
Eşeysiz üremeyi örneklerle açıklar.		1	0	0	0
Eşeyli üremeyi örneklerle açıklar.		3	0	3	0