

OKUL TYT NET LİSTESİ (TYT sıralı)

İL		İLÇE		OKUL									SINAV ADI									KATILIMLAR										
																						OKUL	İLÇE	İL	GENEL							
OSMANİYE		BAHÇE		Bahçe Anadolu İmam Hatip Lisesi									9 SINIF BİLGİ SARMAL 2									38	132	141	10503							
Sıra	Ö.No	İsim	Sınıf	TYT Türkçe			TYT Sosyal						TYT Matematik			TYT Fen						Toplam			TYT							
				Türkçe			Tarih-1			Coğrafya-1			Din Kül. ve Ahl. Bil.			Matematik-1			Fizik			Kimya			Biyoloji			D Y N			Puan	Genel
				D	Y	N	D	Y	N	D	Y	N	D	Y	N	D	Y	N	D	Y	N	D	Y	N	D	Y	N	D	Y	N		
Genel Ortalama				12,53	10,06	10,01	6,86	4,02	5,85	3,54	4,82	2,34	3,32	2,05	2,81	10,01	8,52	7,88	4,92	3,43	4,06	4,85	2,61	4,20	3,10	3,20	2,30	49,13	38,71	39,45	229,250	
Okul Ortalaması				10,76	14,42	7,16	4,92	5,13	3,64	2,47	6,32	0,89	2,55	2,79	1,86	5,68	10,78	2,98	2,97	5,00	1,72	3,27	3,89	2,30	2,00	3,62	1,09	34,62	51,95	21,64	174,570	
1	4	ELİF BULANIK	-9A	20	3	19,25	8	2	7,50	4	6	2,50	3	3	2,25	14	6	12,50	5	3	4,25	8	0	8,00	4	3	3,25	66	26	59,50	300,458	1871
2	46	NURAY KAVCI	-9A	23	5	21,75	6	4	5,00	4	5	2,75	3	3	2,25	11	6	9,50	5	3	4,25	8	2	7,50	5	3	4,25	65	31	57,25	292,053	2230
3	68	SÜMEYYA KARAKUŞ	-9A	14	8	12,00	9	2	8,50	3	3	2,25	4	2	3,50	14	6	12,50	6	3	5,25	6	1	5,75	3	2	2,50	59	27	52,25	270,315	3040
4	16	AHMET SOYLU	-9A	18	9	15,75	8	4	7,00	2	9	-0,25	6	0	6,00	15	11	12,25	2	1	1,75							51	34	42,50	258,723	3556
5	11	BÜŞRA ÇELİK	-9A	21	7	19,25	3	0	3,00	2	1	1,75	3	2	2,50	8	3	7,25	4	2	3,50	6	1	5,75	3	5	1,75	50	21	44,75	254,575	3724
6	59	HİLAL SARIOĞLU	-9A	17	7	15,25	3	2	2,50	5	1	4,75	4	2	3,50	7	8	5,00	4	1	3,75	9	0	9,00	3	0	3,00	52	21	46,75	243,170	4184
7	6	ARDA TOPUZ	-9A	17	10	14,50	7	5	5,75	1	9	-1,25	5	1	4,75	12	10	9,50	4	3	3,25	4	3	3,25				50	41	39,75	241,400	4258
8	60	DAMLA İDİL AKKUŞ	-9A	14	8	12,00	7	4	6,00	1	6	-0,50	3	2	2,50	12	10	9,50	3	4	2,00	8	1	7,75	4	2	3,50	52	37	42,75	241,363	4260
9	49	SARE DEMİR	-9A	10	14	6,50	5	4	4,00	2	4	1,00	1	4	0,00	10	11	7,25	8	2	7,50	7	2	6,50	4	1	3,75	47	42	36,50	209,245	5719
10	13	GÜLSEREN SARIOĞLU	-9A	14	6	12,50	6	4	5,00	3	5	1,75	4	2	3,50	3	8	1,00	2	6	0,50	7	2	6,50	4	1	3,75	43	34	34,50	200,653	6117
11	57	ABDULLAH AKYÜZ	-9A	13	10	10,50	7	5	5,75	4	7	2,25	5	1	4,75	2	3	1,25	6	1	5,75	3	2	2,50	2	1	1,75	42	30	34,50	197,378	6266
12	9	ÖMER KARABULUT	-9A	13	12	10,00	4	5	2,75	3	6	1,50	4	2	3,50	7	10	4,50	2	5	0,75	5	2	4,50	2	3	1,25	40	45	28,75	194,095	6407
13	52	AYŞE AKAN	-9A	12	11	9,25	7	3	6,25	2	5	0,75	4	2	3,50	6	13	2,75	2	6	0,50	5	4	4,00	2	5	0,75	40	49	27,75	185,583	6773
14	30	NİSA ÇELİK	-9A	13	12	10,00	5	5	3,75	2	6	0,50	2	3	1,25	4	12	1,00	3	4	2,00	6	2	5,50	2	3	1,25	37	47	25,25	176,063	7214
15	14	ÖMER ÜLGÜ	-9A	9	9	6,75	8	3	7,25	4	6	2,50	2	2	1,50	1	0	1,00	5	4	4,00	3	1	2,75	1	4	0,00	33	29	25,75	170,785	7446
16	29	İBRAHİM AKTAŞ	-9A	10	20	5,00	6	6	4,50	4	8	2,00	5	1	4,75	5	10	2,50	3	7	1,25	1	8	-1,00	2	3	1,25	36	63	20,25	160,725	7894
17	51	NEDİM EREN	-9A	11	19	6,25	5	7	3,25	5	7	3,25	3	3	2,25	3	8	1,00	2	8	0,00	4	6	2,50	3	7	1,25	36	65	19,75	157,480	8047
18	160	MUSTAFA AKOĞUL	-9C	11	18	6,50	5	6	3,50	2	9	-0,25	1	5	-0,25	8	12	5,00	2	8	0,00	2	8	0,00	1	9	-1,25	32	75	13,25	156,598	8086
19	66	BÜŞRA SALMAN	-9A	11	11	8,25	2	3	1,25	3	5	1,75	3	3	2,25	2	12	-1,00	2	6	0,50	3	3	2,25	3	6	1,50	29	49	16,75	149,325	8397
20	61	KASIM BAZ	-9A	8	22	2,50	8	4	7,00	5	6	3,50	4	2	3,50	0	1	-0,25	5	5	3,75	1	1	0,75				31	41	20,75	148,103	8453
21	67	MUHAMMETKOÇTAŞ	-9A	12	17	7,75	7	5	5,75	1	11	-1,75	0	6	-1,50				5	5	3,75	1	9	-1,25	4	6	2,50	30	59	15,25	147,828	8470
22	199	HAFSAGÜL AK	-9C	10	9	7,75	4	3	3,25	2	3	1,25	3	2	2,50	2	10	-0,50	1	5	-0,25	0	5	-1,25	3	3	2,25	25	40	15,00	146,655	8532
23	145	ABDULLAHAĞÇA	-9B	9	11	6,25	3	8	1,00	3	3	2,25	2	3	1,25	2	5	0,75	1	6	-0,50	1	3	0,25	1	2	0,50	22	41	11,75	140,303	8750
24	76	EDA KILIÇASLAN	-9A	7	10	4,50	4	6	2,50	1	2	0,50	2	1	1,75	2	2	1,50	1	4	0,00	2	1	1,75				19	26	12,50	140,168	8761
25	144	BURAK DUT	-9B	11	19	6,25	1	11	-1,75	4	8	2,00	1	5	-0,25	7	23	1,25	3	7	1,25	2	8	0,00	2	8	0,00	31	89	8,75	135,138	8960
26	93	ÖKKEŞ GÜNEŞ	-9A	8	17	3,75	5	5	3,75	3	3	2,25	0	1	-0,25	3	6	1,50	1	2	0,50	0	4	-1,00	0	3	-0,75	20	41	9,75	133,300	9032
27	0	SERHAT SAKA	-9C	8	10	5,50	1	5	-0,25	1	4	0,00	0	2	-0,50	2	8	0,00	3	3	2,25	1	3	0,25	3	2	2,50	19	37	9,75	131,400	9098
28	110	TALHA MÜFTÜOĞLL	-9A	10	20	5,00	7	5	5,75	2	10	-0,50	3	3	2,25	4	26	-2,50	3	7	1,25	2	8	0,00	1	9	-1,25	32	88	10,00	124,625	9311
29	138	YUNUSASLAN	-9B	8	21	2,75	2	10	-0,50	4	8	2,00	1	5	-0,25	3	12	0,00	5	5	3,75	1	9	-1,25	4	6	2,50	28	76	9,00	124,103	9326

OKUL TYT NET LİSTESİ (TYT sıralı)

İL		İLÇE		OKUL									SINAV ADI									KATILIMLAR										
																						OKUL	İLÇE	İL	GENEL							
OSMANİYE		BAHÇE		Bahçe Anadolu İmam Hatip Lisesi									9 SINIF BİLGİ SARMAL 2									38	132	141	10503							
Sıra	Ö.No	İsim	Sınıf	TYT Türkçe			TYT Sosyal						TYT Matematik			TYT Fen						Toplam			TYT							
				Türkçe			Tarih-1			Coğrafya-1			Din Kül. ve Ahl. Bil.			Matematik-1			Fizik			Kimya			Biyoloji			D Y N			Puan	Genel
				D	Y	N	D	Y	N	D	Y	N	D	Y	N	D	Y	N	D	Y	N	D	Y	N	D	Y	N	D	Y	N	D	Y
Genel Ortalama				12,53	10,06	10,01	6,86	4,02	5,85	3,54	4,82	2,34	3,32	2,05	2,81	10,01	8,52	7,88	4,92	3,43	4,06	4,85	2,61	4,20	3,10	3,20	2,30	49,13	38,71	39,45	229,250	
Okul Ortalaması				10,76	14,42	7,16	4,92	5,13	3,64	2,47	6,32	0,89	2,55	2,79	1,86	5,68	10,78	2,98	2,97	5,00	1,72	3,27	3,89	2,30	2,00	3,62	1,09	34,62	51,95	21,64	174,570	
30	112	ALİ ÜLKÜ	-9A	9	19	4,25	7	4	6,00	1	6	-0,50	3	2	2,50	4	26	-2,50	2	8	0,00	2	8	0,00	1	9	-1,25	29	82	8,50	120,100	9448
31	129	EFE GÖK	-9B	7	18	2,50	5	6	3,50	0	11	-2,75	0	6	-1,50	6	22	0,50	2	8	0,00	2	8	0,00	4	6	2,50	26	85	4,75	116,410	9551
32	101	İREM NUR SALMAN	-9A	4	17	-0,25	3	7	1,25	2	6	0,50	3	2	2,50	5	12	2,00	0	7	-1,75	3	4	2,00	0	6	-1,50	20	61	4,75	115,765	9566
33	176	CANSU BAKIR	-9C	6	23	0,25	3	8	1,00	2	9	-0,25	2	4	1,00	6	17	1,75	1	8	-1,00	1	7	-0,75				21	76	2,00	110,288	9709
34	21	AKİF ATAŞ	-9A	5	24	-1,00	3	2	2,50	2	7	0,25	3	3	2,25	1	5	-0,25	3	3	2,25							17	44	6,00	109,720	9719
35	105	MEHMETALİ DEMİR	-9A	5	23	-0,75	3	8	1,00	2	10	-0,50	2	4	1,00	6	24	0,00	2	7	0,25	4	6	2,50	2	7	0,25	26	89	3,75	106,003	9791
36	126	CEM AKPOLAT	-9B	3	18	-1,50	1	9	-1,25	2	3	1,25	1	3	0,25	5	10	2,50	0	10	-2,50	2	3	1,25				14	56	0,00		
37	20	YUSUF KENAN ŞEN	-9A	4	25	-2,25	6	6	4,50	0	11	-2,75	1	4	0,00	2	7	0,25										13	53	-0,25		
38	107	MUSTAFA YİĞİT	-9A	4	26	-2,50	3	9	0,75	1	11	-1,75	1	5	-0,25	6	24	0,00	2	8	0,00	1	9	-1,25	1	9	-1,25	19	101	-6,25		

NET ORTALAMALARINA GÖRE KIYASLAMA

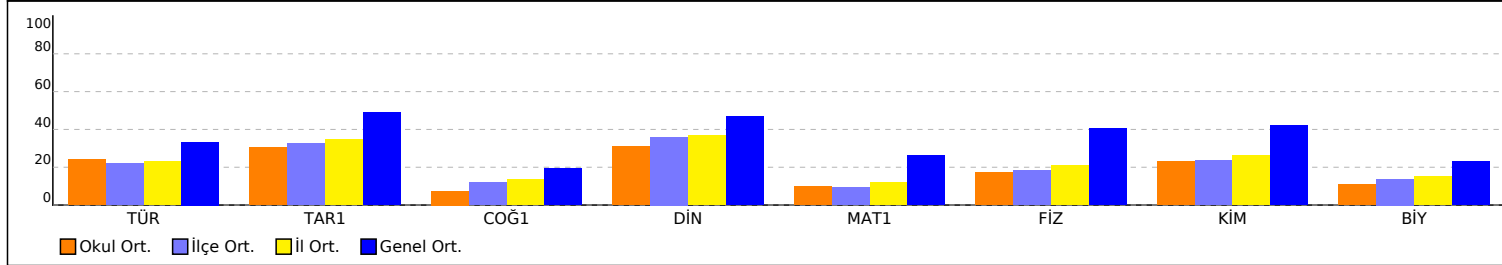

PUAN ORT. GÖRE KIYAS

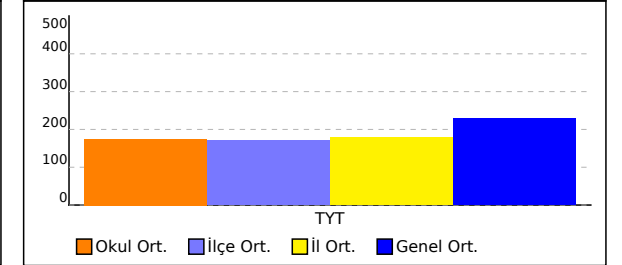

NET ORTALAMASINA GÖRE ŞUBE KARŞILAŞTIRMA

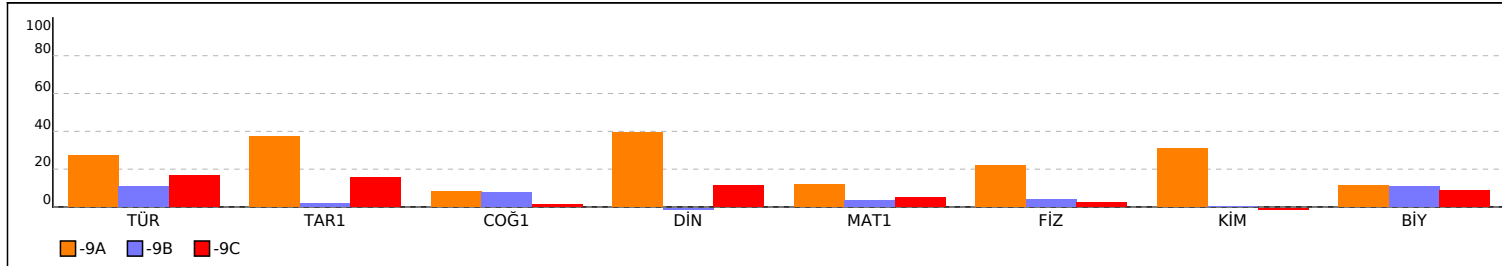

PUANA GÖRE ŞUBE KIYAS

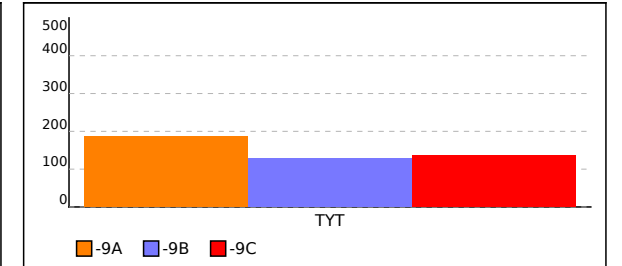

-9A SINIFI TYT NET LİSTESİ (TYT sıralı)

KATILIMLAR																																
İL		İLÇE		OKUL									SINAV ADI									OKUL	İLÇE	İL	GENEL							
OSMANİYE		BAHÇE		Bahçe Anadolu İmam Hatip Lisesi									9 SINIF BİLGİ SARMAL 2									38	132	141	10503							
Sıra	Ö.No	İsim	Sınıf	TYT Türkçe			TYT Sosyal						TYT Matematik			TYT Fen						Toplam			TYT							
				Türkçe			Tarih-1			Coğrafya-1			Din Kül. ve Ahl. Bil.			Matematik-1			Fizik			Kimya			Biyoloji			D Y N			Puan	Genel
				D	Y	N	D	Y	N	D	Y	N	D	Y	N	D	Y	N	D	Y	N	D	Y	N	D	Y	N	D	Y	N	D	Y
Genel Ortalama				12,53	10,06	10,01	6,86	4,02	5,85	3,54	4,82	2,34	3,32	2,05	2,81	10,01	8,52	7,88	4,92	3,43	4,06	4,85	2,61	4,20	3,10	3,20	2,30	49,13	38,71	39,45	229,250	
Okul Ortalaması				10,76	14,42	7,16	4,92	5,13	3,64	2,47	6,32	0,89	2,55	2,79	1,86	5,68	10,78	2,98	2,97	5,00	1,72	3,27	3,89	2,30	2,00	3,62	1,09	34,62	51,95	21,64	174,570	
SINIF: -9A																																
1	4	ELİF BULANIK	-9A	20	3	19,25	8	2	7,50	4	6	2,50	3	3	2,25	14	6	12,50	5	3	4,25	8	0	8,00	4	3	3,25	66	26	59,50	300,458	1871
2	46	NURAY KAVCI	-9A	23	5	21,75	6	4	5,00	4	5	2,75	3	3	2,25	11	6	9,50	5	3	4,25	8	2	7,50	5	3	4,25	65	31	57,25	292,053	2230
3	68	SÜMEYYA KARAKUŞ	-9A	14	8	12,00	9	2	8,50	3	3	2,25	4	2	3,50	14	6	12,50	6	3	5,25	6	1	5,75	3	2	2,50	59	27	52,25	270,315	3040
4	16	AHMET SOYLU	-9A	18	9	15,75	8	4	7,00	2	9	-0,25	6	0	6,00	15	11	12,25	2	1	1,75							51	34	42,50	258,723	3556
5	11	BÜŞRA ÇELİK	-9A	21	7	19,25	3	0	3,00	2	1	1,75	3	2	2,50	8	3	7,25	4	2	3,50	6	1	5,75	3	5	1,75	50	21	44,75	254,575	3724
6	59	HİLAL SARIOĞLU	-9A	17	7	15,25	3	2	2,50	5	1	4,75	4	2	3,50	7	8	5,00	4	1	3,75	9	0	9,00	3	0	3,00	52	21	46,75	243,170	4184
7	6	ARDA TOPUZ	-9A	17	10	14,50	7	5	5,75	1	9	-1,25	5	1	4,75	12	10	9,50	4	3	3,25	4	3	3,25				50	41	39,75	241,400	4258
8	60	DAMLA İDİL AKKUŞ	-9A	14	8	12,00	7	4	6,00	1	6	-0,50	3	2	2,50	12	10	9,50	3	4	2,00	8	1	7,75	4	2	3,50	52	37	42,75	241,363	4260
9	49	SARE DEMİR	-9A	10	14	6,50	5	4	4,00	2	4	1,00	1	4	0,00	10	11	7,25	8	2	7,50	7	2	6,50	4	1	3,75	47	42	36,50	209,245	5719
10	13	GÜLSEREN SARIOĞLU	-9A	14	6	12,50	6	4	5,00	3	5	1,75	4	2	3,50	3	8	1,00	2	6	0,50	7	2	6,50	4	1	3,75	43	34	34,50	200,653	6117
11	57	ABDULLAH AKYÜZ	-9A	13	10	10,50	7	5	5,75	4	7	2,25	5	1	4,75	2	3	1,25	6	1	5,75	3	2	2,50	2	1	1,75	42	30	34,50	197,378	6266
12	9	ÖMER KARABULUT	-9A	13	12	10,00	4	5	2,75	3	6	1,50	4	2	3,50	7	10	4,50	2	5	0,75	5	2	4,50	2	3	1,25	40	45	28,75	194,095	6407
13	52	AYŞE AKAN	-9A	12	11	9,25	7	3	6,25	2	5	0,75	4	2	3,50	6	13	2,75	2	6	0,50	5	4	4,00	2	5	0,75	40	49	27,75	185,583	6773
14	30	NİSA ÇELİK	-9A	13	12	10,00	5	5	3,75	2	6	0,50	2	3	1,25	4	12	1,00	3	4	2,00	6	2	5,50	2	3	1,25	37	47	25,25	176,063	7214
15	14	ÖMER ÜLGÜ	-9A	9	9	6,75	8	3	7,25	4	6	2,50	2	2	1,50	1	0	1,00	5	4	4,00	3	1	2,75	1	4	0,00	33	29	25,75	170,785	7446
16	29	İBRAHİM AKTAŞ	-9A	10	20	5,00	6	6	4,50	4	8	2,00	5	1	4,75	5	10	2,50	3	7	1,25	1	8	-1,00	2	3	1,25	36	63	20,25	160,725	7894
17	51	NEDİM EREN	-9A	11	19	6,25	5	7	3,25	5	7	3,25	3	3	2,25	3	8	1,00	2	8	0,00	4	6	2,50	3	7	1,25	36	65	19,75	157,480	8047
18	66	BÜŞRA SALMAN	-9A	11	11	8,25	2	3	1,25	3	5	1,75	3	3	2,25	2	12	-1,00	2	6	0,50	3	3	2,25	3	6	1,50	29	49	16,75	149,325	8397
19	61	KASIM BAZ	-9A	8	22	2,50	8	4	7,00	5	6	3,50	4	2	3,50	0	1	-0,25	5	5	3,75	1	1	0,75				31	41	20,75	148,103	8453
20	67	MUHAMMETKOÇTAŞ	-9A	12	17	7,75	7	5	5,75	1	11	-1,75	0	6	-1,50				5	5	3,75	1	9	-1,25	4	6	2,50	30	59	15,25	147,828	8470
21	76	EDA KILIÇASLAN	-9A	7	10	4,50	4	6	2,50	1	2	0,50	2	1	1,75	2	2	1,50	1	4	0,00	2	1	1,75				19	26	12,50	140,168	8761
22	93	ÖKKEŞ GÜNEŞ	-9A	8	17	3,75	5	5	3,75	3	3	2,25	0	1	-0,25	3	6	1,50	1	2	0,50	0	4	-1,00	0	3	-0,75	20	41	9,75	133,300	9032
23	110	TALHA MÜFTÜOĞLL	-9A	10	20	5,00	7	5	5,75	2	10	-0,50	3	3	2,25	4	26	-2,50	3	7	1,25	2	8	0,00	1	9	-1,25	32	88	10,00	124,625	9311
24	112	ALİ ÜLKÜ	-9A	9	19	4,25	7	4	6,00	1	6	-0,50	3	2	2,50	4	26	-2,50	2	8	0,00	2	8	0,00	1	9	-1,25	29	82	8,50	120,100	9448
25	101	İREM NUR SALMAN	-9A	4	17	-0,25	3	7	1,25	2	6	0,50	3	2	2,50	5	12	2,00	0	7	-1,75	3	4	2,00	0	6	-1,50	20	61	4,75	115,765	9566
26	21	AKİF ATAŞ	-9A	5	24	-1,00	3	2	2,50	2	7	0,25	3	3	2,25	1	5	-0,25	3	3	2,25							17	44	6,00	109,720	9719
27	105	MEHMETALİ DEMİR	-9A	5	23	-0,75	3	8	1,00	2	10	-0,50	2	4	1,00	6	24	0,00	2	7	0,25	4	6	2,50	2	7	0,25	26	89	3,75	106,003	9791
28	20	YUSUF KENAN ŞEN	-9A	4	25	-2,25	6	6	4,50	0	11	-2,75	1	4	0,00	2	7	0,25										13	53	-0,25		

-9A SINIFI TYT NET LİSTESİ (TYT sıralı)

İL		İLÇE		OKUL									SINAV ADI									KATILIMLAR									
																						OKUL	İLÇE	İL	GENEL						
OSMANİYE		BAHÇE		Bahçe Anadolu İmam Hatip Lisesi									9 SINIF BİLGİ SARMAL 2									38	132	141	10503						
Sıra	Ö.No	İsim	Sınıf	TYT Türkçe			TYT Sosyal						TYT Matematik			TYT Fen						Toplam			TYT						
				Türkçe			Tarih-1			Coğrafya-1			Din Kül. ve Ahl. Bil.			Matematik-1			Fizik			Kimya			Biyoloji			Puan			Genel
				D	Y	N	D	Y	N	D	Y	N	D	Y	N	D	Y	N	D	Y	N	D	Y	N	D	Y	N	Puan	Genel		
Genel Ortalama				12,53	10,06	10,01	6,86	4,02	5,85	3,54	4,82	2,34	3,32	2,05	2,81	10,01	8,52	7,88	4,92	3,43	4,06	4,85	2,61	4,20	3,10	3,20	2,30	49,13	38,71	39,45	229,250
Okul Ortalaması				10,76	14,42	7,16	4,92	5,13	3,64	2,47	6,32	0,89	2,55	2,79	1,86	5,68	10,78	2,98	2,97	5,00	1,72	3,27	3,89	2,30	2,00	3,62	1,09	34,62	51,95	21,64	174,570
SINIF: -9A																															
29	107	MUSTAFA YİĞİT	-9A	4	26	-2,50	3	9	0,75	1	11	-1,75	1	5	-0,25	6	24	0,00	2	8	0,00	1	9	-1,25	1	9	-1,25	19	101	-6,25	

NET ORTALAMALARINA GÖRE KIYASLAMA

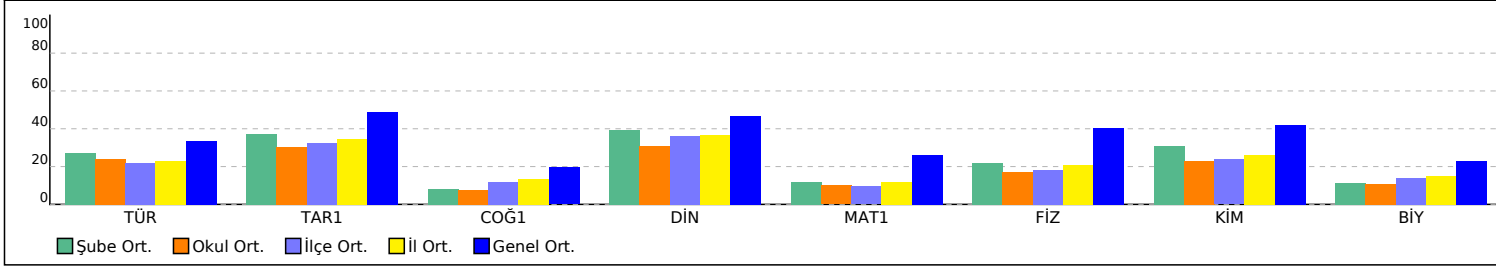

PUAN ORT. GÖRE KIYAS

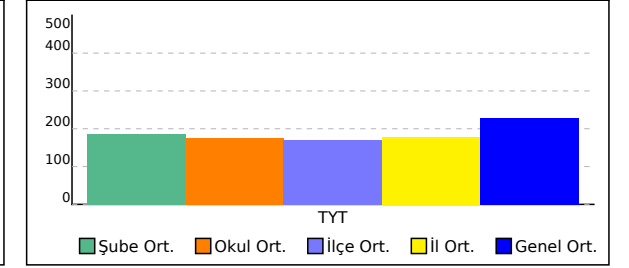

-9B SINIFI TYT NET LİSTESİ (TYT sıralı)

İL		İLÇE		OKUL									SINAV ADI									KATILIMLAR										
																						OKUL	İLÇE	İL	GENEL							
OSMANİYE		BAHÇE		Bahçe Anadolu İmam Hatip Lisesi									9 SINIF BİLGİ SARMAL 2									38	132	141	10503							
Sıra	Ö.No	İsim	Sınıf	TYT Türkçe			TYT Sosyal						TYT Matematik			TYT Fen						Toplam			TYT							
				Türkçe			Tarih-1			Coğrafya-1			Din Kül. ve Ahl. Bil.			Matematik-1			Fizik			Kimya			Biyoloji			Puan			Genel	
				D	Y	N	D	Y	N	D	Y	N	D	Y	N	D	Y	N	D	Y	N	D	Y	N	D	Y	N	D	Y	N	Puan	Genel
Genel Ortalama				12,53	10,06	10,01	6,86	4,02	5,85	3,54	4,82	2,34	3,32	2,05	2,81	10,01	8,52	7,88	4,92	3,43	4,06	4,85	2,61	4,20	3,10	3,20	2,30	49,13	38,71	39,45	229,250	
Okul Ortalaması				10,76	14,42	7,16	4,92	5,13	3,64	2,47	6,32	0,89	2,55	2,79	1,86	5,68	10,78	2,98	2,97	5,00	1,72	3,27	3,89	2,30	2,00	3,62	1,09	34,62	51,95	21,64	174,570	
SINIF: -9B																																
1	145	ABDULLAHAĞCA	-9B	9	11	6,25	3	8	1,00	3	3	2,25	2	3	1,25	2	5	0,75	1	6	-0,50	1	3	0,25	1	2	0,50	22	41	11,75	140,303	8750
2	144	BURAK DUT	-9B	11	19	6,25	1	11	-1,75	4	8	2,00	1	5	-0,25	7	23	1,25	3	7	1,25	2	8	0,00	2	8	0,00	31	89	8,75	135,138	8960
3	138	YUNUSASLAN	-9B	8	21	2,75	2	10	-0,50	4	8	2,00	1	5	-0,25	3	12	0,00	5	5	3,75	1	9	-1,25	4	6	2,50	28	76	9,00	124,103	9326
4	129	EFE GÖK	-9B	7	18	2,50	5	6	3,50	0	11	-2,75	0	6	-1,50	6	22	0,50	2	8	0,00	2	8	0,00	4	6	2,50	26	85	4,75	116,410	9551
5	126	CEM AKPOLAT	-9B	3	18	-1,50	1	9	-1,25	2	3	1,25	1	3	0,25	5	10	2,50	0	10	-2,50	2	3	1,25				14	56	0,00		

NET ORTALAMALARINA GÖRE KIYASLAMA

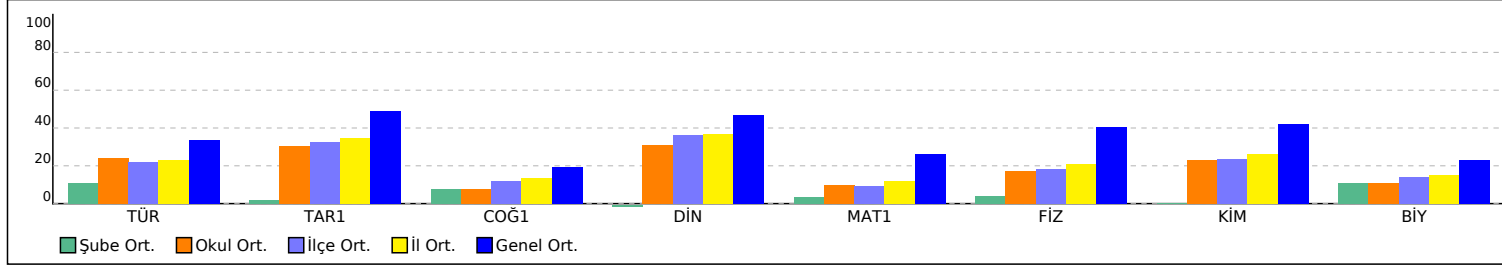

PUAN ORT. GÖRE KIYAS

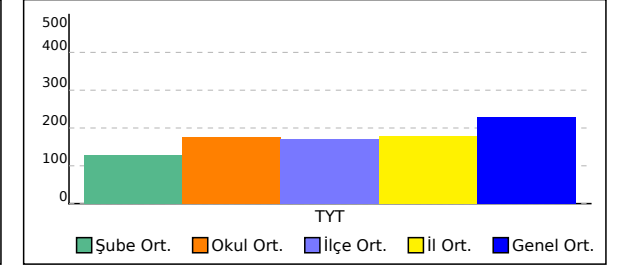

-9C SINIFI TYT NET LİSTESİ (TYT sıralı)

İL		İLÇE		OKUL									SINAV ADI									KATILIMLAR													
																						OKUL	İLÇE	İL	GENEL										
OSMANIYE		BAHÇE		Bahçe Anadolu İmam Hatip Lisesi									9 SINIF BİLGİ SARMAL 2									38	132	141	10503										
Sıra	Ö.No	İsim	Sınıf	TYT Türkçe			TYT Sosyal						TYT Matematik			TYT Fen						Toplam			TYT										
				Türkçe			Tarih-1			Coğrafya-1			Din Kül. ve Ahl. Bil.			Matematik-1			Fizik			Kimya			Biyoloji			D Y N			Puan	Genel			
				D	Y	N	D	Y	N	D	Y	N	D	Y	N	D	Y	N	D	Y	N	D	Y	N	D	Y	N	D	Y	N	Puan	Genel			
Genel Ortalama				12,53	10,06	10,01	6,86	4,02	5,85	3,54	4,82	2,34	3,32	2,05	2,81	10,01	8,52	7,88	4,92	3,43	4,06	4,85	2,61	4,20	3,10	3,20	2,30	49,13	38,71	39,45	229,250				
Okul Ortalaması				10,76	14,42	7,16	4,92	5,13	3,64	2,47	6,32	0,89	2,55	2,79	1,86	5,68	10,78	2,98	2,97	5,00	1,72	3,27	3,89	2,30	2,00	3,62	1,09	34,62	51,95	21,64	174,570				
SINIF: -9C																																			
1	160	MUSTAFA AKOĞUL	-9C	11	18	6,50	5	6	3,50	2	9	-0,25	1	5	-0,25	8	12	5,00	2	8	0,00	2	8	0,00	1	9	-1,25	32	75	13,25	156,598	8086			
2	199	HAFSAGÜL AK	-9C	10	9	7,75	4	3	3,25	2	3	1,25	3	2	2,50	2	10	-0,50	1	5	-0,25	0	5	-1,25	3	3	2,25	25	40	15,00	146,655	8532			
3	0	SERHAT SAKA	-9C	8	10	5,50	1	5	-0,25	1	4	0,00	0	2	-0,50	2	8	0,00	3	3	2,25	1	3	0,25	3	2	2,50	19	37	9,75	131,400	9098			
4	176	CANSU BAKIR	-9C	6	23	0,25	3	8	1,00	2	9	-0,25	2	4	1,00	6	17	1,75	1	8	-1,00	1	7	-0,75				21	76	2,00	110,288	9709			

NET ORTALAMALARINA GÖRE KIYASLAMA

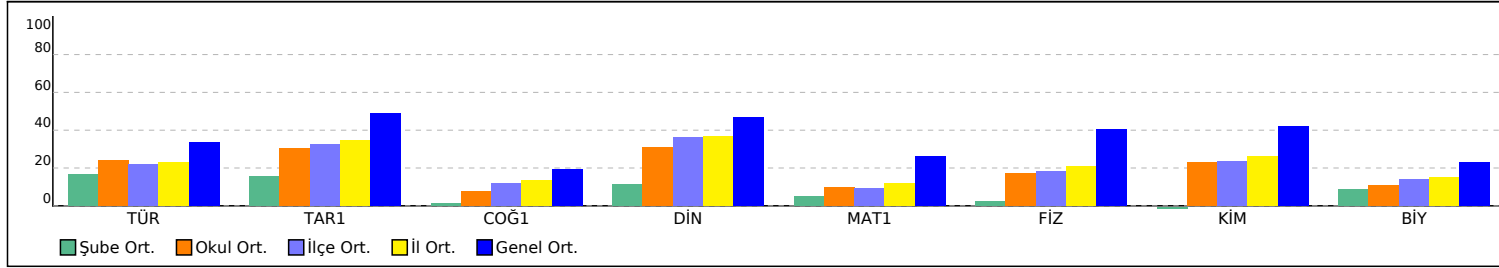

PUAN ORT. GÖRE KIYAS

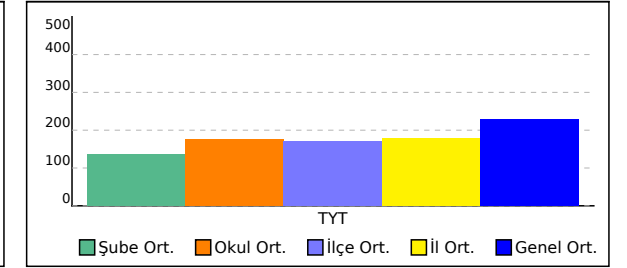

OKUL SÖZEL NET LİSTESİ (Puan-1 sıralı)

İL		İLÇE		OKUL														SINAV ADI												KATILIMLAR			
																														OKUL	İLÇE	İL	GENEL
OSMANİYE		BAHÇE		Bahçe Anadolu İmam Hatip Lisesi														9 SINIF BİLGİ SARMAL 2												38	132	141	10503
Sıra	Ö.No	İsim		Sınıf	TYT Türkçe			TYT Sosyal						TYT Matematik			TYT Fen						Toplam			TYT							
					Türkçe			Tarih-1			Coğrafya-1 D			Kül. ve Ahl. Bil.			Matematik-1			Fizik			Kimya			Biyoloji			Puan			Genel	
					D	Y	N	D	Y	N	D	Y	N	D	Y	N	D	Y	N	D	Y	N	D	Y	N	D	Y	N	D	Y	N		
Genel Ortalama					12,53	10,06	10,01	6,86	4,02	5,85	3,54	4,82	2,34	3,32	2,05	2,81	10,01	8,52	7,88	4,92	3,43	4,06	4,85	2,61	4,20	3,10	3,20	2,30	49,13	38,71	39,45	229,3	
Okul Ortalaması					10,76	14,42	7,16	4,92	5,13	3,64	2,47	6,32	0,89	2,55	2,79	1,86	5,68	10,78	2,98	2,97	5,00	1,72	3,27	3,89	2,30	2,00	3,62	1,09	34,62	51,95	21,64	174,6	
1	4	ELİF BULANIK		-9A	20	3	19,25	8	2	7,50	4	6	2,50	3	3	2,25	14	6	12,50	5	3	4,25	8	0	8,00	4	3	3,25	66	26	59,50	300,5	1871
2	46	NURAY KAVCI		-9A	23	5	21,75	6	4	5,00	4	5	2,75	3	3	2,25	11	6	9,50	5	3	4,25	8	2	7,50	5	3	4,25	65	31	57,25	292,1	2230
3	68	SÜMEYYA KARAKUŞ		-9A	14	8	12,00	9	2	8,50	3	3	2,25	4	2	3,50	14	6	12,50	6	3	5,25	6	1	5,75	3	2	2,50	59	27	52,25	270,3	3040
4	16	AHMET SOYLU		-9A	18	9	15,75	8	4	7,00	2	9	-0,25	6	0	6,00	15	11	12,25	2	1	1,75						51	34	42,50	258,7	3556	
5	11	BÜŞRA ÇELİK		-9A	21	7	19,25	3	0	3,00	2	1	1,75	3	2	2,50	8	3	7,25	4	2	3,50	6	1	5,75	3	5	1,75	50	21	44,75	254,6	3724
6	59	HİLAL SARIOĞLU		-9A	17	7	15,25	3	2	2,50	5	1	4,75	4	2	3,50	7	8	5,00	4	1	3,75	9	0	9,00	3	0	3,00	52	21	46,75	243,2	4184
7	6	ARDA TOPUZ		-9A	17	10	14,50	7	5	5,75	1	9	-1,25	5	1	4,75	12	10	9,50	4	3	3,25	4	3	3,25			50	41	39,75	241,4	4258	
8	60	DAMLA İDİL AKKUŞ		-9A	14	8	12,00	7	4	6,00	1	6	-0,50	3	2	2,50	12	10	9,50	3	4	2,00	8	1	7,75	4	2	3,50	52	37	42,75	241,4	4260
9	49	SARE DEMİR		-9A	10	14	6,50	5	4	4,00	2	4	1,00	1	4	0,00	10	11	7,25	8	2	7,50	7	2	6,50	4	1	3,75	47	42	36,50	209,2	5719
10	13	GÜLSEREN SARIOĞLU		-9A	14	6	12,50	6	4	5,00	3	5	1,75	4	2	3,50	3	8	1,00	2	6	0,50	7	2	6,50	4	1	3,75	43	34	34,50	200,7	6117
11	57	ABDULLAH AKYÜZ		-9A	13	10	10,50	7	5	5,75	4	7	2,25	5	1	4,75	2	3	1,25	6	1	5,75	3	2	2,50	2	1	1,75	42	30	34,50	197,4	6266
12	9	ÖMER KARABULUT		-9A	13	12	10,00	4	5	2,75	3	6	1,50	4	2	3,50	7	10	4,50	2	5	0,75	5	2	4,50	2	3	1,25	40	45	28,75	194,1	6407
13	52	AYŞE AKAN		-9A	12	11	9,25	7	3	6,25	2	5	0,75	4	2	3,50	6	13	2,75	2	6	0,50	5	4	4,00	2	5	0,75	40	49	27,75	185,6	6773
14	30	NİSA ÇELİK		-9A	13	12	10,00	5	5	3,75	2	6	0,50	2	3	1,25	4	12	1,00	3	4	2,00	6	2	5,50	2	3	1,25	37	47	25,25	176,1	7214
15	14	ÖMER ÜLGÜ		-9A	9	9	6,75	8	3	7,25	4	6	2,50	2	2	1,50	1	0	1,00	5	4	4,00	3	1	2,75	1	4	0,00	33	29	25,75	170,8	7446
16	29	İBRAHİM AKTAŞ		-9A	10	20	5,00	6	6	4,50	4	8	2,00	5	1	4,75	5	10	2,50	3	7	1,25	1	8	-1,00	2	3	1,25	36	63	20,25	160,7	7894
17	51	NEDİM EREN		-9A	11	19	6,25	5	7	3,25	5	7	3,25	3	3	2,25	3	8	1,00	2	8	0,00	4	6	2,50	3	7	1,25	36	65	19,75	157,5	8047
18	160	MUSTAFA AKOĞUL		-9C	11	18	6,50	5	6	3,50	2	9	-0,25	1	5	-0,25	8	12	5,00	2	8	0,00	2	8	0,00	1	9	-1,25	32	75	13,25	156,6	8086
19	66	BÜŞRA SALMAN		-9A	11	11	8,25	2	3	1,25	3	5	1,75	3	3	2,25	2	12	-1,00	2	6	0,50	3	3	2,25	3	6	1,50	29	49	16,75	149,3	8397
20	61	KASIM BAZ		-9A	8	22	2,50	8	4	7,00	5	6	3,50	4	2	3,50	0	1	-0,25	5	5	3,75	1	1	0,75			31	41	20,75	148,1	8453	
21	67	MUHAMMETKOÇTAŞ		-9A	12	17	7,75	7	5	5,75	1	11	-1,75	0	6	-1,50				5	5	3,75	1	9	-1,25	4	6	2,50	30	59	15,25	147,8	8470
22	199	HAFSAGÜL AK		-9C	10	9	7,75	4	3	3,25	2	3	1,25	3	2	2,50	2	10	-0,50	1	5	-0,25	0	5	-1,25	3	3	2,25	25	40	15,00	146,7	8532
23	145	ABDULLAHAĞCA		-9B	9	11	6,25	3	8	1,00	3	3	2,25	2	3	1,25	2	5	0,75	1	6	-0,50	1	3	0,25	1	2	0,50	22	41	11,75	140,3	8750
24	76	EDA KILIÇASLAN		-9A	7	10	4,50	4	6	2,50	1	2	0,50	2	1	1,75	2	2	1,50	1	4	0,00	2	1	1,75			19	26	12,50	140,2	8761	
25	144	BURAK DUT		-9B	11	19	6,25	1	11	-1,75	4	8	2,00	1	5	-0,25	7	23	1,25	3	7	1,25	2	8	0,00	2	8	0,00	31	89	8,75	135,1	8960
26	93	ÖKKEŞ GÜNEŞ		-9A	8	17	3,75	5	5	3,75	3	3	2,25	0	1	-0,25	3	6	1,50	1	2	0,50	0	4	-1,00	0	3	-0,75	20	41	9,75	133,3	9032
27	0	SERHAT SAKA		-9C	8	10	5,50	1	5	-0,25	1	4	0,00	0	2	-0,50	2	8	0,00	3	3	2,25	1	3	0,25	3	2	2,50	19	37	9,75	131,4	9098
28	110	TALHA MÜFTÜOĞLU		-9A	10	20	5,00	7	5	5,75	2	10	-0,50	3	3	2,25	4	26	-2,50	3	7	1,25	2	8	0,00	1	9	-1,25	32	88	10,00	124,6	9311
29	138	YUNUSASLAN		-9B	8	21	2,75	2	10	-0,50	4	8	2,00	1	5	-0,25	3	12	0,00	5	5	3,75	1	9	-1,25	4	6	2,50	28	76	9,00	124,1	9326

OKUL SÖZEL NET LİSTESİ (Puan-1 sıralı)

İL		İLÇE		OKUL														SINAV ADI												KATILIMLAR			
																														OKUL	İLÇE	İL	GENEL
OSMANIYE		BAHÇE		Bahçe Anadolu İmam Hatip Lisesi														9 SINIF BİLGİ SARMAL 2												38	132	141	10503
Sıra	Ö.No	İsim	Sınıf	TYT Türkçe			TYT Sosyal						TYT Matematik			TYT Fen						Toplam			TYT								
				Türkçe			Tarih-1			Coğrafya-1			Din Kült. ve Ahl. Bil.			Matematik-1			Fizik			Kimya			Biyoloji			Puan			Genel		
				D	Y	N	D	Y	N	D	Y	N	D	Y	N	D	Y	N	D	Y	N	D	Y	N	D	Y	N	D	Y	N	Genel		
Genel Ortalama				12,53	10,06	10,01	6,86	4,02	5,85	3,54	4,82	2,34	3,32	2,05	2,81	10,01	8,52	7,88	4,92	3,43	4,06	4,85	2,61	4,20	3,10	3,20	2,30	49,13	38,71	39,45	229,3		
Okul Ortalaması				10,76	14,42	7,16	4,92	5,13	3,64	2,47	6,32	0,89	2,55	2,79	1,86	5,68	10,78	2,98	2,97	5,00	1,72	3,27	3,89	2,30	2,00	3,62	1,09	34,62	51,95	21,64	174,6		
30	112	ALİ ÜLKÜ	-9A	9	19	4,25	7	4	6,00	1	6	-0,50	3	2	2,50	4	26	-2,50	2	8	0,00	2	8	0,00	1	9	-1,25	29	82	8,50	120,1		9448
31	129	EFE GÖK	-9B	7	18	2,50	5	6	3,50	0	11	-2,75	0	6	-1,50	6	22	0,50	2	8	0,00	2	8	0,00	4	6	2,50	26	85	4,75	116,4		9551
32	101	İREM NUR SALMAN	-9A	4	17	-0,25	3	7	1,25	2	6	0,50	3	2	2,50	5	12	2,00	0	7	-1,75	3	4	2,00	0	6	-1,50	20	61	4,75	115,8		9566
33	176	CANSU BAKIR	-9C	6	23	0,25	3	8	1,00	2	9	-0,25	2	4	1,00	6	17	1,75	1	8	-1,00	1	7	-0,75				21	76	2,00	110,3		9709
34	21	AKİF ATAŞ	-9A	5	24	-1,00	3	2	2,50	2	7	0,25	3	3	2,25	1	5	-0,25	3	3	2,25							17	44	6,00	109,7		9719
35	105	MEHMETALİ DEMİR	-9A	5	23	-0,75	3	8	1,00	2	10	-0,50	2	4	1,00	6	24	0,00	2	7	0,25	4	6	2,50	2	7	0,25	26	89	3,75	106,0		9791
36	126	CEM AKPOLAT	-9B	3	18	-1,50	1	9	-1,25	2	3	1,25	1	3	0,25	5	10	2,50	0	10	-2,50	2	3	1,25				14	56	0,00			
37	20	YUSUF KENAN ŞEN	-9A	4	25	-2,25	6	6	4,50	0	11	-2,75	1	4	0,00	2	7	0,25										13	53	-0,25			
38	107	MUSTAFA YİĞİT	-9A	4	26	-2,50	3	9	0,75	1	11	-1,75	1	5	-0,25	6	24	0,00	2	8	0,00	1	9	-1,25	1	9	-1,25	19	101	-6,25			

NET ORTALAMALARINA GÖRE KIYASLAMA

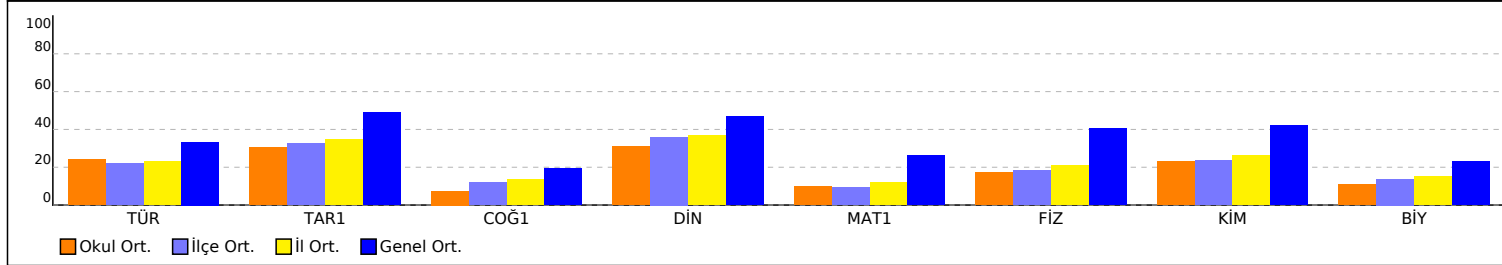

PUAN ORT. GÖRE KIYAS

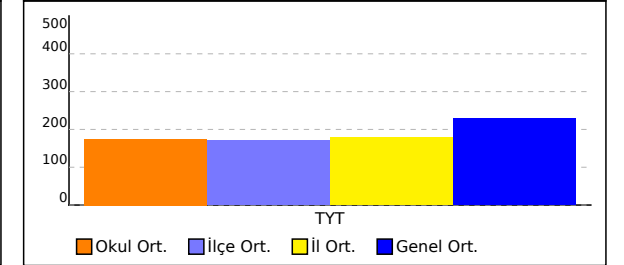

NET ORTALAMASINA GÖRE ŞUBE KARŞILAŞTIRMA

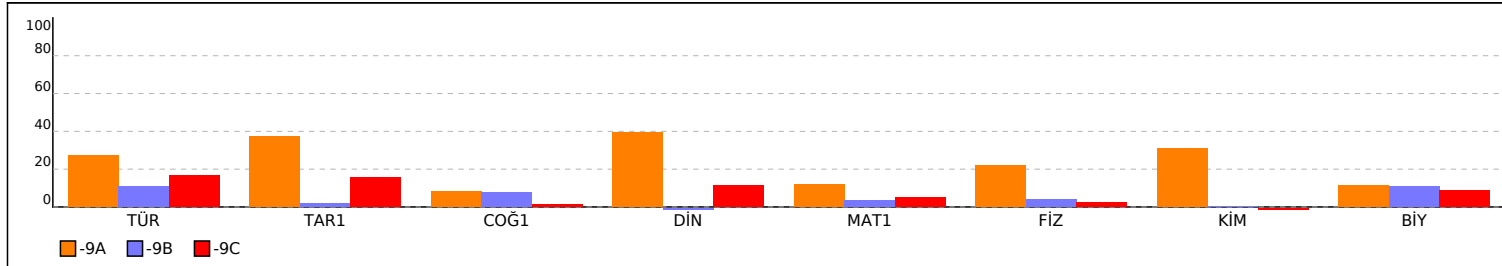

PUANA GÖRE ŞUBE KIYAS

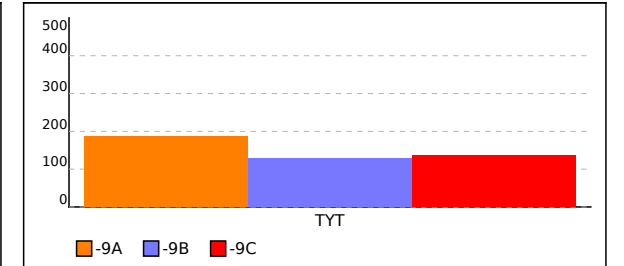

-9A SINIFI SÖZEL NET LİSTESİ (Puan-1 sıralı)

KATILIMLAR

İL		İLÇE		OKUL													SINAV ADI												OKUL	İLÇE	İL	GENEL			
OSMANİYE		BAHÇE		Bahçe Anadolu İmam Hatip Lisesi													9 SINIF BİLGİ SARMAL 2												38	132	141	10503			
Sıra	Ö.No	İsim	Sınıf	TYT Türkçe			TYT Sosyal						TYT Matematik			TYT Fen						Toplam			TYT										
				Türkçe			Tarih-1			Coğrafya-1 D			n Kül. ve Ahl. Bil			Matematik-1			Fizik			Kimya			Biyoloji			Puan			Genel				
				D	Y	N	D	Y	N	D	Y	N	D	Y	N	D	Y	N	D	Y	N	D	Y	N	D	Y	N	D	Y	N					
Genel Ortalama				12,53	10,06	10,01	6,86	4,02	5,85	3,54	4,82	2,34	3,32	2,05	2,81	10,01	8,52	7,88	4,92	3,43	4,06	4,85	2,61	4,20	3,10	3,20	2,30	49,13	38,71	39,45	229,3				
Okul Ortalaması				10,76	14,42	7,16	4,92	5,13	3,64	2,47	6,32	0,89	2,55	2,79	1,86	5,68	10,78	2,98	2,97	5,00	1,72	3,27	3,89	2,30	2,00	3,62	1,09	34,62	51,95	21,64	174,6				
SINIF: -9A																																			
1	4	ELİF BULANIK	-9A	20	3	19,25	8	2	7,50	4	6	2,50	3	3	2,25	14	6	12,50	5	3	4,25	8	0	8,00	4	3	3,25	66	26	59,50	300,5		1871		
2	46	NURAY KAVCI	-9A	23	5	21,75	6	4	5,00	4	5	2,75	3	3	2,25	11	6	9,50	5	3	4,25	8	2	7,50	5	3	4,25	65	31	57,25	292,1		2230		
3	68	SÜMEYYA KARAKUŞ	-9A	14	8	12,00	9	2	8,50	3	3	2,25	4	2	3,50	14	6	12,50	6	3	5,25	6	1	5,75	3	2	2,50	59	27	52,25	270,3		3040		
4	16	AHMET SOYLU	-9A	18	9	15,75	8	4	7,00	2	9	-0,25	6	0	6,00	15	11	12,25	2	1	1,75							51	34	42,50	258,7		3556		
5	11	BÜŞRA ÇELİK	-9A	21	7	19,25	3	0	3,00	2	1	1,75	3	2	2,50	8	3	7,25	4	2	3,50	6	1	5,75	3	5	1,75	50	21	44,75	254,6		3724		
6	59	HİLAL SARIOĞLU	-9A	17	7	15,25	3	2	2,50	5	1	4,75	4	2	3,50	7	8	5,00	4	1	3,75	9	0	9,00	3	0	3,00	52	21	46,75	243,2		4184		
7	6	ARDA TOPUZ	-9A	17	10	14,50	7	5	5,75	1	9	-1,25	5	1	4,75	12	10	9,50	4	3	3,25	4	3	3,25				50	41	39,75	241,4		4258		
8	60	DAMLA İDİL AKKUŞ	-9A	14	8	12,00	7	4	6,00	1	6	-0,50	3	2	2,50	12	10	9,50	3	4	2,00	8	1	7,75	4	2	3,50	52	37	42,75	241,4		4260		
9	49	SARE DEMİR	-9A	10	14	6,50	5	4	4,00	2	4	1,00	1	4	0,00	10	11	7,25	8	2	7,50	7	2	6,50	4	1	3,75	47	42	36,50	209,2		5719		
10	13	GÜLSEREN SARIOĞLU	-9A	14	6	12,50	6	4	5,00	3	5	1,75	4	2	3,50	3	8	1,00	2	6	0,50	7	2	6,50	4	1	3,75	43	34	34,50	200,7		6117		
11	57	ABDULLAH AKYÜZ	-9A	13	10	10,50	7	5	5,75	4	7	2,25	5	1	4,75	2	3	1,25	6	1	5,75	3	2	2,50	2	1	1,75	42	30	34,50	197,4		6266		
12	9	ÖMER KARABULUT	-9A	13	12	10,00	4	5	2,75	3	6	1,50	4	2	3,50	7	10	4,50	2	5	0,75	5	2	4,50	2	3	1,25	40	45	28,75	194,1		6407		
13	52	AYŞE AKAN	-9A	12	11	9,25	7	3	6,25	2	5	0,75	4	2	3,50	6	13	2,75	2	6	0,50	5	4	4,00	2	5	0,75	40	49	27,75	185,6		6773		
14	30	NİSA ÇELİK	-9A	13	12	10,00	5	5	3,75	2	6	0,50	2	3	1,25	4	12	1,00	3	4	2,00	6	2	5,50	2	3	1,25	37	47	25,25	176,1		7214		
15	14	ÖMER ÜLGÜ	-9A	9	9	6,75	8	3	7,25	4	6	2,50	2	2	1,50	1	0	1,00	5	4	4,00	3	1	2,75	1	4	0,00	33	29	25,75	170,8		7446		
16	29	İBRAHİM AKTAŞ	-9A	10	20	5,00	6	6	4,50	4	8	2,00	5	1	4,75	5	10	2,50	3	7	1,25	1	8	-1,00	2	3	1,25	36	63	20,25	160,7		7894		
17	51	NEDİM EREN	-9A	11	19	6,25	5	7	3,25	5	7	3,25	3	3	2,25	3	8	1,00	2	8	0,00	4	6	2,50	3	7	1,25	36	65	19,75	157,5		8047		
18	66	BÜŞRA SALMAN	-9A	11	11	8,25	2	3	1,25	3	5	1,75	3	3	2,25	2	12	-1,00	2	6	0,50	3	3	2,25	3	6	1,50	29	49	16,75	149,3		8397		
19	61	KASIM BAZ	-9A	8	22	2,50	8	4	7,00	5	6	3,50	4	2	3,50	0	1	-0,25	5	5	3,75	1	1	0,75				31	41	20,75	148,1		8453		
20	67	MUHAMMETKOÇTAŞ	-9A	12	17	7,75	7	5	5,75	1	11	-1,75	0	6	-1,50				5	5	3,75	1	9	-1,25	4	6	2,50	30	59	15,25	147,8		8470		
21	76	EDA KILIÇASLAN	-9A	7	10	4,50	4	6	2,50	1	2	0,50	2	1	1,75	2	2	1,50	1	4	0,00	2	1	1,75				19	26	12,50	140,2		8761		
22	93	ÖKKEŞ GÜNEŞ	-9A	8	17	3,75	5	5	3,75	3	3	2,25	0	1	-0,25	3	6	1,50	1	2	0,50	0	4	-1,00	0	3	-0,75	20	41	9,75	133,3		9032		
23	110	TALHA MÜFTÜOĞLU	-9A	10	20	5,00	7	5	5,75	2	10	-0,50	3	3	2,25	4	26	-2,50	3	7	1,25	2	8	0,00	1	9	-1,25	32	88	10,00	124,6		9311		
24	112	ALİ ÜLKÜ	-9A	9	19	4,25	7	4	6,00	1	6	-0,50	3	2	2,50	4	26	-2,50	2	8	0,00	2	8	0,00	1	9	-1,25	29	82	8,50	120,1		9448		
25	101	İREM NUR SALMAN	-9A	4	17	-0,25	3	7	1,25	2	6	0,50	3	2	2,50	5	12	2,00	0	7	-1,75	3	4	2,00	0	6	-1,50	20	61	4,75	115,8		9566		
26	21	AKİF ATAŞ	-9A	5	24	-1,00	3	2	2,50	2	7	0,25	3	3	2,25	1	5	-0,25	3	3	2,25							17	44	6,00	109,7		9719		
27	105	MEHMETALİ DEMİR	-9A	5	23	-0,75	3	8	1,00	2	10	-0,50	2	4	1,00	6	24	0,00	2	7	0,25	4	6	2,50	2	7	0,25	26	89	3,75	106,0		9791		
28	20	YUSUF KENAN ŞEN	-9A	4	25	-2,25	6	6	4,50	0	11	-2,75	1	4	0,00	2	7	0,25										13	53	-0,25					

-9A SINIFI SÖZEL NET LİSTESİ (Puan-1 sıralı)

İL		İLÇE	OKUL															SINAV ADI												KATILIMLAR					
OSMANIYE		BAHÇE	Bahçe Anadolu İmam Hatip Lisesi															9 SINIF BİLGİ SARMAL 2												OKUL	İLÇE	İL	GENEL		
Sıra	Ö.No	İsim	Sınıf	TYT Türkçe			TYT Sosyal						TYT Matematik			TYT Fen						Toplam			TYT										
				Türkçe			Tarih-1			Coğrafya-1			Din Kült. ve Ahl. Bil.			Matematik-1			Fizik			Kimya			Biyoloji			Puan			Genel				
				D	Y	N	D	Y	N	D	Y	N	D	Y	N	D	Y	N	D	Y	N	D	Y	N	D	Y	N	D	Y	N					
Genel Ortalama		12,53	10,06	10,01	6,86	4,02	5,85	3,54	4,82	2,34	3,32	2,05	2,81	10,01	8,52	7,88	4,92	3,43	4,06	4,85	2,61	4,20	3,10	3,20	2,30	49,13	38,71	39,45	229,3						
Okul Ortalaması		10,76	14,42	7,16	4,92	5,13	3,64	2,47	6,32	0,89	2,55	2,79	1,86	5,68	10,78	2,98	2,97	5,00	1,72	3,27	3,89	2,30	2,00	3,62	1,09	34,62	51,95	21,64	174,6						
SINIF: -9A																																			
29	107	MUSTAFA YİĞİT	-9A	4	26	-2,50	3	9	0,75	1	11	-1,75	1	5	-0,25	6	24	0,00	2	8	0,00	1	9	-1,25	1	9	-1,25	19	101	-6,25					

NET ORTALAMALARINA GÖRE KIYASLAMA

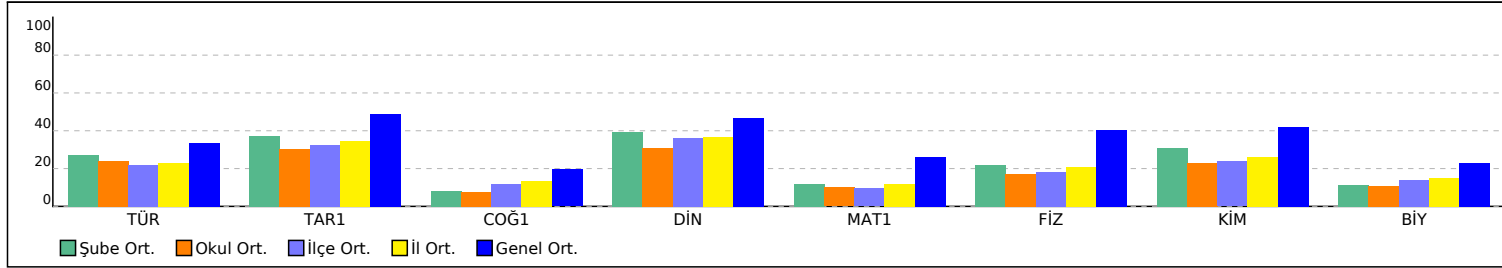

PUAN ORT. GÖRE KIYAS

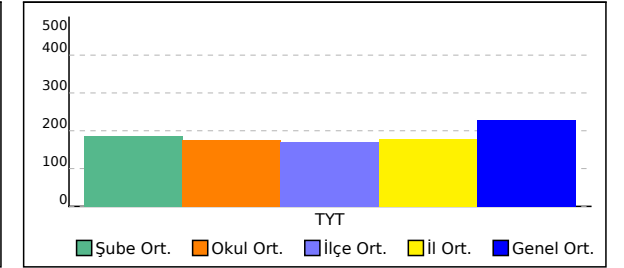

-9B SINIFI SÖZEL NET LİSTESİ (Puan-1 sıralı)

İL		İLÇE		OKUL														SINAV ADI												KATILIMLAR			
																														OKUL	İLÇE	İL	GENEL
OSMANİYE		BAHÇE		Bahçe Anadolu İmam Hatip Lisesi														9 SINIF BİLGİ SARMAL 2												38	132	141	10503
Sıra	Ö.No	İsim	Sınıf	TYT Türkçe			TYT Sosyal						TYT Matematik			TYT Fen						Toplam			TYT								
				Türkçe			Tarih-1			Coğrafya-1			Din Kült. ve Ahl. Bil.			Matematik-1			Fizik			Kimya			Biyoloji			Puan			Genel		
				D	Y	N	D	Y	N	D	Y	N	D	Y	N	D	Y	N	D	Y	N	D	Y	N	D	Y	N	D	Y	N	Puan		Genel
Genel Ortalama				12,53	10,06	10,01	6,86	4,02	5,85	3,54	4,82	2,34	3,32	2,05	2,81	10,01	8,52	7,88	4,92	3,43	4,06	4,85	2,61	4,20	3,10	3,20	2,30	49,13	38,71	39,45	229,3		
Okul Ortalaması				10,76	14,42	7,16	4,92	5,13	3,64	2,47	6,32	0,89	2,55	2,79	1,86	5,68	10,78	2,98	2,97	5,00	1,72	3,27	3,89	2,30	2,00	3,62	1,09	34,62	51,95	21,64	174,6		
SINIF: -9B																																	
1	145	ABDULLAHAĞCA	-9B	9	11	6,25	3	8	1,00	3	3	2,25	2	3	1,25	2	5	0,75	1	6	-0,50	1	3	0,25	1	2	0,50	22	41	11,75	140,3		8750
2	144	BURAK DUT	-9B	11	19	6,25	1	11	-1,75	4	8	2,00	1	5	-0,25	7	23	1,25	3	7	1,25	2	8	0,00	2	8	0,00	31	89	8,75	135,1		8960
3	138	YUNUSASLAN	-9B	8	21	2,75	2	10	-0,50	4	8	2,00	1	5	-0,25	3	12	0,00	5	5	3,75	1	9	-1,25	4	6	2,50	28	76	9,00	124,1		9326
4	129	EFE GÖK	-9B	7	18	2,50	5	6	3,50	0	11	-2,75	0	6	-1,50	6	22	0,50	2	8	0,00	2	8	0,00	4	6	2,50	26	85	4,75	116,4		9551
5	126	CEM AKPOLAT	-9B	3	18	-1,50	1	9	-1,25	2	3	1,25	1	3	0,25	5	10	2,50	0	10	-2,50	2	3	1,25				14	56	0,00			

NET ORTALAMALARINA GÖRE KIYASLAMA

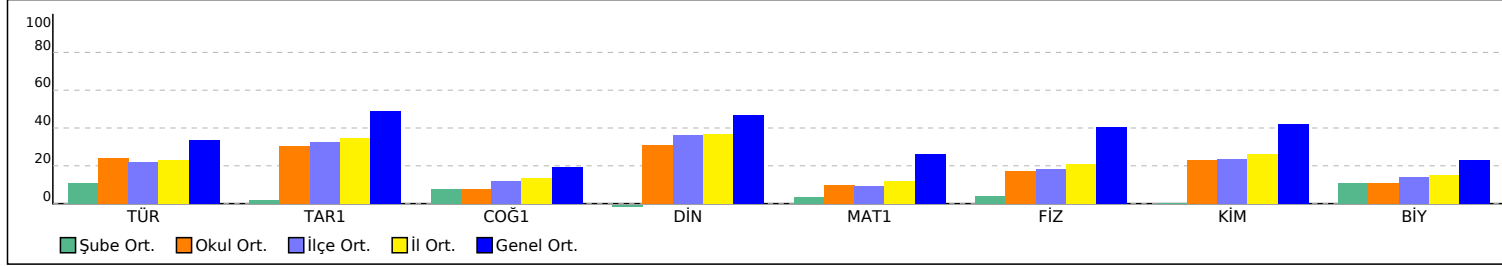

PUAN ORT. GÖRE KIYAS

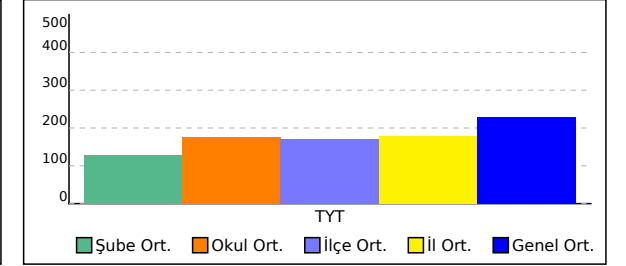

-9C SINIFI SÖZEL NET LİSTESİ (Puan-1 sıralı)

İL		İLÇE		OKUL													SINAV ADI												KATILIMLAR			
OSMANİYE		BAHÇE		Bahçe Anadolu İmam Hatip Lisesi													9 SINIF BİLGİ SARMAL 2												OKUL	İLÇE	İL	GENEL
																													38	132	141	10503
Sıra	Ö.No	İsim	Sınıf	TYT Türkçe			TYT Sosyal						TYT Matematik			TYT Fen						Toplam			TYT							
				Türkçe			Tarih-1			Coğrafya-1			Din Kült. ve Ahl. Bil.			Matematik-1			Fizik			Kimya			Biyoloji			Puan			Genel	
				D	Y	N	D	Y	N	D	Y	N	D	Y	N	D	Y	N	D	Y	N	D	Y	N	D	Y	N	D	Y	N		
Genel Ortalama				12,53	10,06	10,01	6,86	4,02	5,85	3,54	4,82	2,34	3,32	2,05	2,81	10,01	8,52	7,88	4,92	3,43	4,06	4,85	2,61	4,20	3,10	3,20	2,30	49,13	38,71	39,45	229,3	
Okul Ortalaması				10,76	14,42	7,16	4,92	5,13	3,64	2,47	6,32	0,89	2,55	2,79	1,86	5,68	10,78	2,98	2,97	5,00	1,72	3,27	3,89	2,30	2,00	3,62	1,09	34,62	51,95	21,64	174,6	

SINIF: -9C																																
1	160	MUSTAFA AKOĞUL	-9C	11	18	6,50	5	6	3,50	2	9	-0,25	1	5	-0,25	8	12	5,00	2	8	0,00	2	8	0,00	1	9	-1,25	32	75	13,25	156,6	8086
2	199	HAFSAGÜL AK	-9C	10	9	7,75	4	3	3,25	2	3	1,25	3	2	2,50	2	10	-0,50	1	5	-0,25	0	5	-1,25	3	3	2,25	25	40	15,00	146,7	8532
3	0	SERHAT SAKA	-9C	8	10	5,50	1	5	-0,25	1	4	0,00	0	2	-0,50	2	8	0,00	3	3	2,25	1	3	0,25	3	2	2,50	19	37	9,75	131,4	9098
4	176	CANSU BAKIR	-9C	6	23	0,25	3	8	1,00	2	9	-0,25	2	4	1,00	6	17	1,75	1	8	-1,00	1	7	-0,75				21	76	2,00	110,3	9709

NET ORTALAMALARINA GÖRE KIYASLAMA

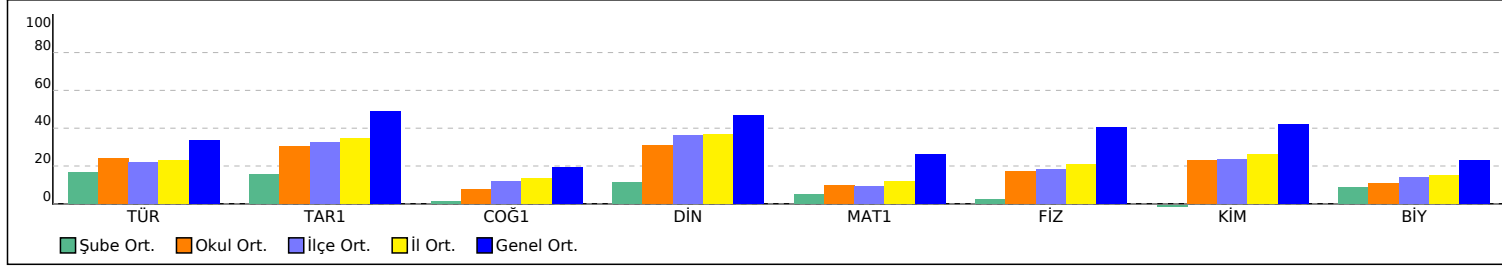

PUAN ORT. GÖRE KIYAS

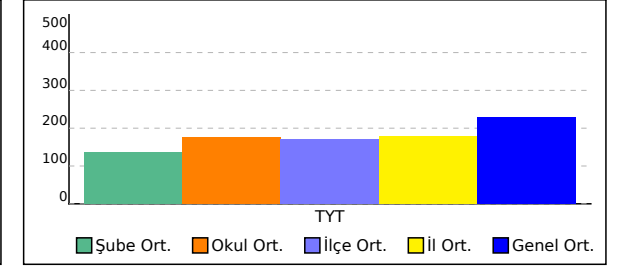

OKUL SAYISAL NET LİSTESİ (Puan-1 sıralı)

İL				İLÇE		OKUL		KATILIMLAR			
								OKUL	İLÇE	İL	GENEL
OSMANİYE				BAHÇE		Bahçe Anadolu İmam Hatip Lisesi		9 SINIF BİLGİ SARMAL 2			
								38	132	141	10503

Sıra	Ö.No	İsim	Sınıf	Toplam			TYT	
				D	Y	N	Puan	Genel
1	4	ELİF BULANIK	-9A	0	0	0,00	300,5	1871
2	46	NURAY KAVCI	-9A	0	0	0,00	292,1	2230
3	68	SÜMEYYA KARAKUŞ	-9A	0	0	0,00	270,3	3040
4	16	AHMET SOYLU	-9A	0	0	0,00	258,7	3556
5	11	BÜŞRA ÇELİK	-9A	0	0	0,00	254,6	3724
6	59	HİLAL SARIOĞLU	-9A	0	0	0,00	243,2	4184
7	6	ARDA TOPUZ	-9A	0	0	0,00	241,4	4258
8	60	DAMLA İDİL AKKUŞ	-9A	0	0	0,00	241,4	4260
9	49	SARE DEMİR	-9A	0	0	0,00	209,2	5719
10	13	GÜLSEREN SARIOĞLU	-9A	0	0	0,00	200,7	6117
11	57	ABDULLAH AKYÜZ	-9A	0	0	0,00	197,4	6266
12	9	ÖMER KARABULUT	-9A	0	0	0,00	194,1	6407
13	52	AYŞE AKAN	-9A	0	0	0,00	185,6	6773
14	30	NİSA ÇELİK	-9A	0	0	0,00	176,1	7214
15	14	ÖMER ÜLGÜ	-9A	0	0	0,00	170,8	7446
16	29	İBRAHİM AKTAŞ	-9A	0	0	0,00	160,7	7894
17	51	NEDİM EREN	-9A	0	0	0,00	157,5	8047
18	160	MUSTAFA AKOĞUL	-9C	0	0	0,00	156,6	8086
19	66	BÜŞRA SALMAN	-9A	0	0	0,00	149,3	8397
20	61	KASIM BAZ	-9A	0	0	0,00	148,1	8453
21	67	MUHAMMETKOÇTAŞ	-9A	0	0	0,00	147,8	8470
22	199	HAFSAGÜL AK	-9C	0	0	0,00	146,7	8532
23	145	ABDULLAHAĞCA	-9B	0	0	0,00	140,3	8750
24	76	EDA KILIÇASLAN	-9A	0	0	0,00	140,2	8761
25	144	BURAK DUT	-9B	0	0	0,00	135,1	8960
26	93	ÖKKEŞ GÜNEŞ	-9A	0	0	0,00	133,3	9032
27	0	SERHAT SAKA	-9C	0	0	0,00	131,4	9098
28	110	TALHA MÜFTÜOĞLU	-9A	0	0	0,00	124,6	9311
29	138	YUNUSASLAN	-9B	0	0	0,00	124,1	9326

OKUL SAYISAL NET LİSTESİ (Puan-1 sıralı)

				KATILIMLAR							
İL		İLÇE		OKUL		SINAV ADI		OKUL	İLÇE	İL	GENEL
OSMANİYE		BAHÇE		Bahçe Anadolu İmam Hatip Lisesi		9 SINIF BİLGİ SARMAL 2		38	132	141	10503

Sıra	Ö.No	İsim	Sınıf	Toplam			TYT	
				D	Y	N	Puan	Genel
				30	112	ALİ ÜLKÜ	-9A	0
31	129	EFE GÖK	-9B	0	0	0,00	116,4	9551
32	101	İREM NUR SALMAN	-9A	0	0	0,00	115,8	9566
33	176	CANSU BAKIR	-9C	0	0	0,00	110,3	9709
34	21	AKİF ATAŞ	-9A	0	0	0,00	109,7	9719
35	105	MEHMETALİ DEMİR	-9A	0	0	0,00	106,0	9791
36	126	CEM AKPOLAT	-9B	0	0	0,00		
37	20	YUSUF KENAN ŞEN	-9A	0	0	0,00		
38	107	MUSTAFA YİĞİT	-9A	0	0	0,00		

NET ORTALAMALARINA GÖRE KIYASLAMA

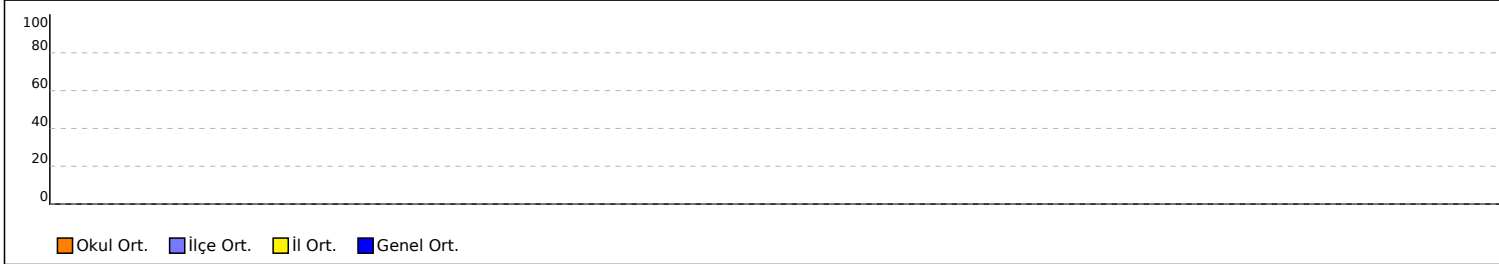

PUAN ORT. GÖRE KIYAS

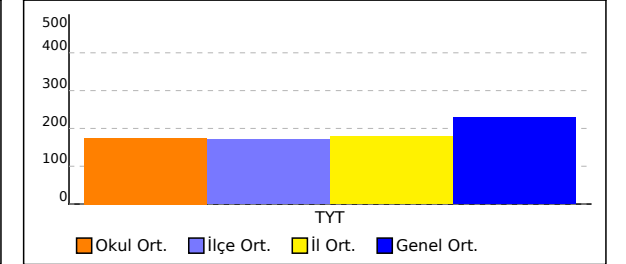

NET ORTALAMASINA GÖRE ŞUBE KARŞILAŞTIRMA

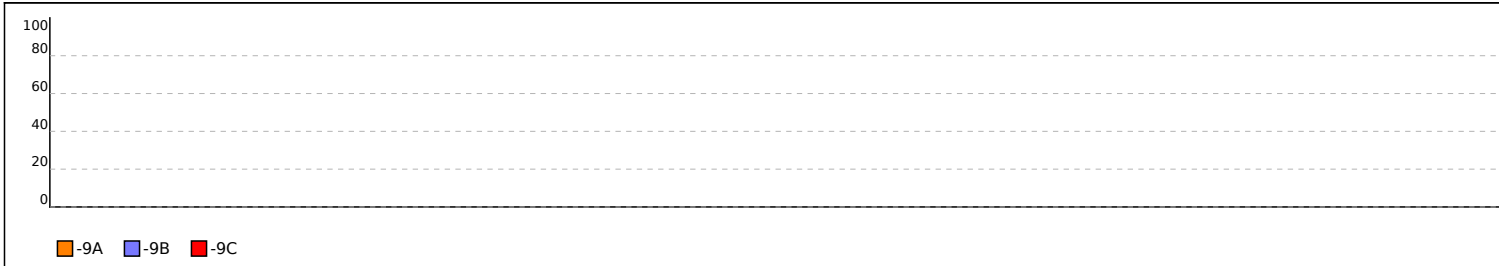

PUANA GÖRE ŞUBE KIYAS

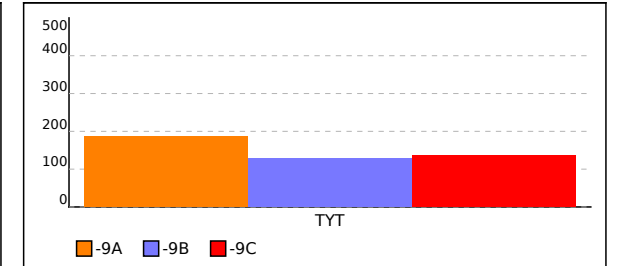

-9A SINIFI SAYISAL NET LİSTESİ (Puan-1 sıralı)

KATILIMLAR

İL	İLÇE	OKUL	SINAV ADI	OKUL	İLÇE	İL	GENEL
OSMANİYE	BAHÇE	Bahçe Anadolu İmam Hatip Lisesi	9 SINIF BİLGİ SARMAL 2	38	132	141	10503

Sıra	Ö.No	İsim	Sınıf	Toplam			TYT	
				D	Y	N	Puan	Genel
Genel Ortalama				0,00	0,00	0,00	229,3	
1	4	ELİF BULANIK	-9A	0	0	0,00	300,5	1871
2	46	NURAY KAVCI	-9A	0	0	0,00	292,1	2230
3	68	SÜMEYYA KARAKUŞ	-9A	0	0	0,00	270,3	3040
4	16	AHMET SOYLU	-9A	0	0	0,00	258,7	3556
5	11	BÜŞRA ÇELİK	-9A	0	0	0,00	254,6	3724
6	59	HİLAL SARIOĞLU	-9A	0	0	0,00	243,2	4184
7	6	ARDA TOPUZ	-9A	0	0	0,00	241,4	4258
8	60	DAMLA İDİL AKKUŞ	-9A	0	0	0,00	241,4	4260
9	49	SARE DEMİR	-9A	0	0	0,00	209,2	5719
10	13	GÜLSEREN SARIOĞLU	-9A	0	0	0,00	200,7	6117
11	57	ABDULLAH AKYÜZ	-9A	0	0	0,00	197,4	6266
12	9	ÖMER KARABULUT	-9A	0	0	0,00	194,1	6407
13	52	AYŞE AKAN	-9A	0	0	0,00	185,6	6773
14	30	NİSA ÇELİK	-9A	0	0	0,00	176,1	7214
15	14	ÖMER ÜLGÜ	-9A	0	0	0,00	170,8	7446
16	29	İBRAHİM AKTAŞ	-9A	0	0	0,00	160,7	7894
17	51	NEDİM EREN	-9A	0	0	0,00	157,5	8047
18	66	BÜŞRA SALMAN	-9A	0	0	0,00	149,3	8397
19	61	KASIM BAZ	-9A	0	0	0,00	148,1	8453
20	67	MUHAMMETKOÇTAŞ	-9A	0	0	0,00	147,8	8470
21	76	EDA KILIÇASLAN	-9A	0	0	0,00	140,2	8761
22	93	ÖKKEŞ GÜNEŞ	-9A	0	0	0,00	133,3	9032
23	110	TALHA MÜFTÜOĞLU	-9A	0	0	0,00	124,6	9311
24	112	ALİ ÜLKÜ	-9A	0	0	0,00	120,1	9448
25	101	İREM NUR SALMAN	-9A	0	0	0,00	115,8	9566
26	21	AKİF ATAŞ	-9A	0	0	0,00	109,7	9719
27	105	MEHMETALİ DEMİR	-9A	0	0	0,00	106,0	9791
28	20	YUSUF KENAN ŞEN	-9A	0	0	0,00		

-9A SINIFI SAYISAL NET LİSTESİ (Puan-1 sıralı)

				KATILIMLAR				
İL	İLÇE	OKUL	SINAV ADI		OKUL	İLÇE	İL	GENEL
OSMANİYE	BAHÇE	Bahçe Anadolu İmam Hatip Lisesi	9 SINIF BİLGİ SARMAL 2		38	132	141	10503

Sıra	Ö.No	İsim	Sınıf	Toplam			TYT	
				D	Y	N	Puan	Genel
Genel Ortalama				0,00	0,00	0,00	229,3	
29	107	MUSTAFA YİĞİT	-9A	0	0	0,00		
SINIF: -9A				NET ORTALAMALARINA GÖRE KIYASLAMA			PUAN ORT. GÖRE KIYAS	

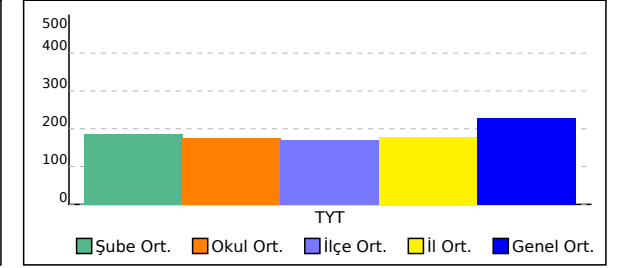

-9B SINIFI SAYISAL NET LİSTESİ (Puan-1 sıralı)

				KATILIMLAR				
İL	İLÇE	OKUL	SINAV ADI		OKUL	İLÇE	İL	GENEL
OSMANİYE	BAHÇE	Bahçe Anadolu İmam Hatip Lisesi	9 SINIF BİLGİ SARMAL 2		38	132	141	10503

Sıra	Ö.No	İsim	Sınıf	Toplam			TYT	
				D	Y	N	Puan	Genel
Genel Ortalama				0,00	0,00	0,00	229,3	
1	145	ABDULLAHAĞCA	-9B	0	0	0,00	140,3	8750
2	144	BURAK DUT	-9B	0	0	0,00	135,1	8960
3	138	YUNUSASLAN	-9B	0	0	0,00	124,1	9326
4	129	EFE GÖK	-9B	0	0	0,00	116,4	9551
5	126	CEM AKPOLAT	-9B	0	0	0,00		

NET ORTALAMALARINA GÖRE KIYASLAMA



PUAN ORT. GÖRE KIYAS

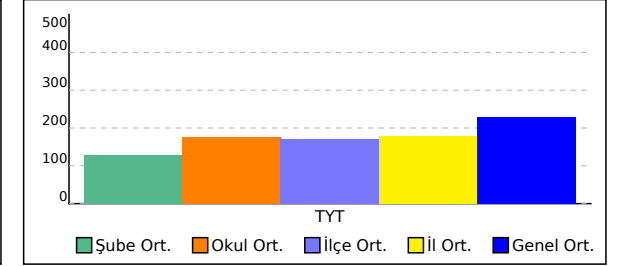

-9C SINIFI SAYISAL NET LİSTESİ (Puan-1 sıralı)

				KATILIMLAR				
İL	İLÇE	OKUL	SINAV ADI		OKUL	İLÇE	İL	GENEL
OSMANİYE	BAHÇE	Bahçe Anadolu İmam Hatip Lisesi	9 SINIF BİLGİ SARMAL 2		38	132	141	10503

Sıra	Ö.No	İsim	Sınıf	Toplam			TYT	
				D	Y	N	Puan	Genel
Genel Ortalama				0,00	0,00	0,00	229,3	
1	160	MUSTAFA AKOĞUL	-9C	0	0	0,00	156,6	8086
2	199	HAFSAGÜL AK	-9C	0	0	0,00	146,7	8532
3	0	SERHAT SAKA	-9C	0	0	0,00	131,4	9098
4	176	CANSU BAKIR	-9C	0	0	0,00	110,3	9709

NET ORTALAMALARINA GÖRE KIYASLAMA

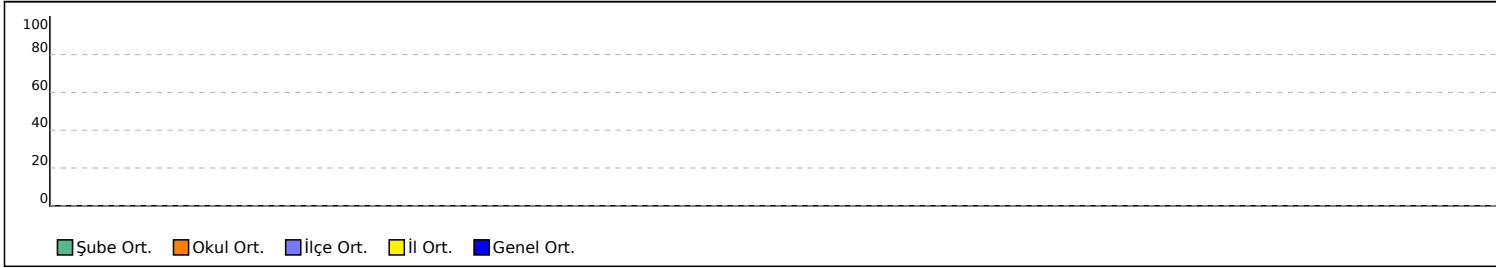

PUAN ORT. GÖRE KIYAS

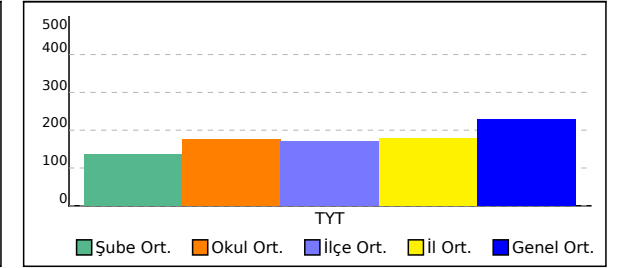

OKUL EŐİT AĐIRLIKLI NET LİSTESİ (Puan-1 sıralı)

İL		İLÇE		OKUL		SINAV ADI		KATILIMLAR			
OSMANİYE		BAHÇE		Bahçe Anadolu İmam Hatip Lisesi		9 SINIF BİLGİ SARMAL 2		OKUL	İLÇE	İL	GENEL
								38	132	141	10503

Sıra	Ö.No	İsim	Sınıf	Toplam			TYT	
				D	Y	N	Puan	Genel
1	4	ELİF BULANIK	-9A	0	0	0,00	300,5	1871
2	46	NURAY KAVCI	-9A	0	0	0,00	292,1	2230
3	68	SÜMEYYA KARAKUŐ	-9A	0	0	0,00	270,3	3040
4	16	AHMET SOYLU	-9A	0	0	0,00	258,7	3556
5	11	BÜŐRA ÇELİK	-9A	0	0	0,00	254,6	3724
6	59	HİLAL SARIOĐLU	-9A	0	0	0,00	243,2	4184
7	6	ARDA TOPUZ	-9A	0	0	0,00	241,4	4258
8	60	DAMLA İDİL AKKUŐ	-9A	0	0	0,00	241,4	4260
9	49	SARE DEMİR	-9A	0	0	0,00	209,2	5719
10	13	GÜLSEREN SARIOĐLU	-9A	0	0	0,00	200,7	6117
11	57	ABDULLAH AKYÜZ	-9A	0	0	0,00	197,4	6266
12	9	ÖMER KARABULUT	-9A	0	0	0,00	194,1	6407
13	52	AYŐE AKAN	-9A	0	0	0,00	185,6	6773
14	30	NİSA ÇELİK	-9A	0	0	0,00	176,1	7214
15	14	ÖMER ÜLGÜ	-9A	0	0	0,00	170,8	7446
16	29	İBRAHİM AKTAŐ	-9A	0	0	0,00	160,7	7894
17	51	NEDİM EREN	-9A	0	0	0,00	157,5	8047
18	160	MUSTAFA AKOĐUL	-9C	0	0	0,00	156,6	8086
19	66	BÜŐRA SALMAN	-9A	0	0	0,00	149,3	8397
20	61	KASIM BAZ	-9A	0	0	0,00	148,1	8453
21	67	MUHAMMETKOÇTAŐ	-9A	0	0	0,00	147,8	8470
22	199	HAFSAGÜL AK	-9C	0	0	0,00	146,7	8532
23	145	ABDULLAHAĐCA	-9B	0	0	0,00	140,3	8750
24	76	EDA KILIÇASLAN	-9A	0	0	0,00	140,2	8761
25	144	BURAK DUT	-9B	0	0	0,00	135,1	8960
26	93	ÖKKEŐ GÜNEŐ	-9A	0	0	0,00	133,3	9032
27	0	SERHAT SAKA	-9C	0	0	0,00	131,4	9098
28	110	TALHA MÜFTÜOĐLU	-9A	0	0	0,00	124,6	9311
29	138	YUNUSASLAN	-9B	0	0	0,00	124,1	9326

OKUL EŐİT AĐIRLIKLI NET LİSTESİ (Puan-1 sıralı)

İL				İLÇE		OKUL		SINAV ADI		KATILIMLAR			
										OKUL	İLÇE	İL	GENEL
OSMANİYE				BAHÇE		Bahçe Anadolu İmam Hatip Lisesi		9 SINIF BİLGİ SARMAL 2		38	132	141	10503

Sıra	Ö.No	İsim	Sınıf	Toplam			TYT	
				D	Y	N	Puan	Genel
				30	112	ALİ ÜLKÜ	-9A	0
31	129	EFE GÖK	-9B	0	0	0,00	116,4	9551
32	101	İREM NUR SALMAN	-9A	0	0	0,00	115,8	9566
33	176	CANSU BAKIR	-9C	0	0	0,00	110,3	9709
34	21	AKİF ATAŐ	-9A	0	0	0,00	109,7	9719
35	105	MEHMETALİ DEMİR	-9A	0	0	0,00	106,0	9791
36	126	CEM AKPOLAT	-9B	0	0	0,00		
37	20	YUSUF KENAN ŐEN	-9A	0	0	0,00		
38	107	MUSTAFA YİĐİT	-9A	0	0	0,00		

NET ORTALAMALARINA GÖRE KIYASLAMA



PUAN ORT. GÖRE KIYAS

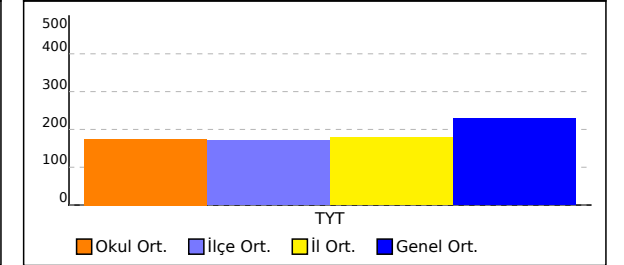

NET ORTALAMASINA GÖRE ŐUBE KARŐILAŐTIRMA

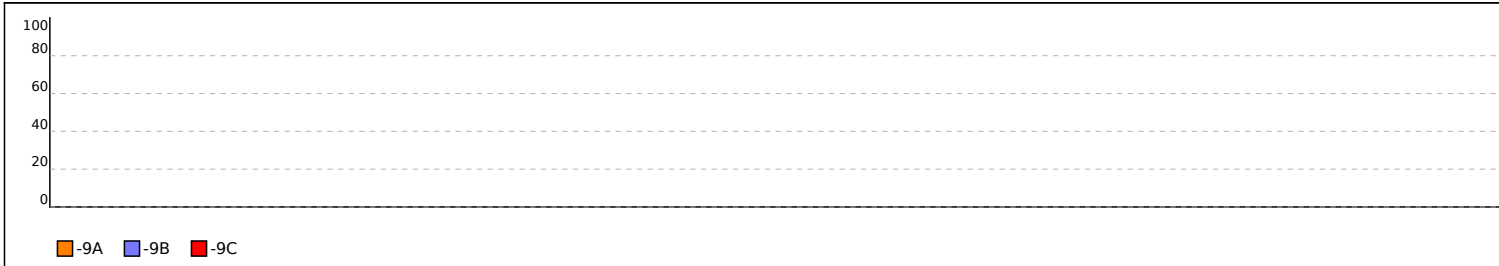

PUANA GÖRE ŐUBE KIYAS

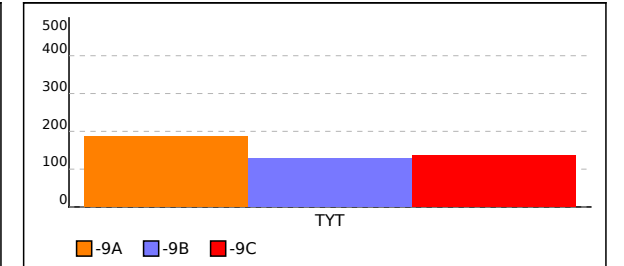

-9A SINIFI EŐİT AĐIRLIKLI NET LİSTESİ (Puan-1 sıralı)

KATILIMLAR

İL	İLÇE	OKUL	SINAV ADI	OKUL	İLÇE	İL	GENEL
OSMANİYE	BAHÇE	Bahçe Anadolu İmam Hatip Lisesi	9 SINIF BİLGİ SARMAL 2	38	132	141	10503

Sıra	Ö.No	İsim	Sınıf	Toplam			TYT	
				D	Y	N	Puan	Genel
Genel Ortalama				0,00	0,00	0,00	229,3	
1	4	ELİF BULANIK	-9A	0	0	0,00	300,5	1871
2	46	NURAY KAVCI	-9A	0	0	0,00	292,1	2230
3	68	SÜMEYYA KARAKUŐ	-9A	0	0	0,00	270,3	3040
4	16	AHMET SOYLU	-9A	0	0	0,00	258,7	3556
5	11	BÜŐRA ÇELİK	-9A	0	0	0,00	254,6	3724
6	59	HİLAL SARIOĐLU	-9A	0	0	0,00	243,2	4184
7	6	ARDA TOPUZ	-9A	0	0	0,00	241,4	4258
8	60	DAMLA İDİL AKKUŐ	-9A	0	0	0,00	241,4	4260
9	49	SARE DEMİR	-9A	0	0	0,00	209,2	5719
10	13	GÜLSEREN SARIOĐLU	-9A	0	0	0,00	200,7	6117
11	57	ABDULLAH AKYÜZ	-9A	0	0	0,00	197,4	6266
12	9	ÖMER KARABULUT	-9A	0	0	0,00	194,1	6407
13	52	AYŐE AKAN	-9A	0	0	0,00	185,6	6773
14	30	NİŐA ÇELİK	-9A	0	0	0,00	176,1	7214
15	14	ÖMER ÜLGÜ	-9A	0	0	0,00	170,8	7446
16	29	İBRAHİM AKTAŐ	-9A	0	0	0,00	160,7	7894
17	51	NEDİM EREN	-9A	0	0	0,00	157,5	8047
18	66	BÜŐRA SALMAN	-9A	0	0	0,00	149,3	8397
19	61	KASIM BAZ	-9A	0	0	0,00	148,1	8453
20	67	MUHAMMETKOÇTAŐ	-9A	0	0	0,00	147,8	8470
21	76	EDA KILIÇASLAN	-9A	0	0	0,00	140,2	8761
22	93	ÖKKEŐ GÜNEŐ	-9A	0	0	0,00	133,3	9032
23	110	TALHA MÜFTÜOĐLU	-9A	0	0	0,00	124,6	9311
24	112	ALİ ÜLKÜ	-9A	0	0	0,00	120,1	9448
25	101	İREM NUR SALMAN	-9A	0	0	0,00	115,8	9566
26	21	AKİF ATAŐ	-9A	0	0	0,00	109,7	9719
27	105	MEHMETALİ DEMİR	-9A	0	0	0,00	106,0	9791
28	20	YUSUF KENAN ŐEN	-9A	0	0	0,00		

-9A SINIFI EŐİT AĐIRLIKLI NET LİSTESİ (Puan-1 sıralı)

İL		İLÇE		OKUL		SINAV ADI		KATILIMLAR			
OSMANİYE		BAHÇE		Bahçe Anadolu İmam Hatip Lisesi		9 SINIF BİLGİ SARMAL 2		OKUL	İLÇE	İL	GENEL
								38	132	141	10503

Sıra	Ö.No	İsim	Sınıf	Toplam			TYT		
				D	Y	N	Puan	Genel	
Genel Ortalama				0,00	0,00	0,00	229,3		
29	107	MUSTAFA YİĞİT	-9A	0	0	0,00			
SINIF: -9A				NET ORTALAMALARINA GÖRE KİYASLAMA			PUAN ORT. GÖRE KİYAS		

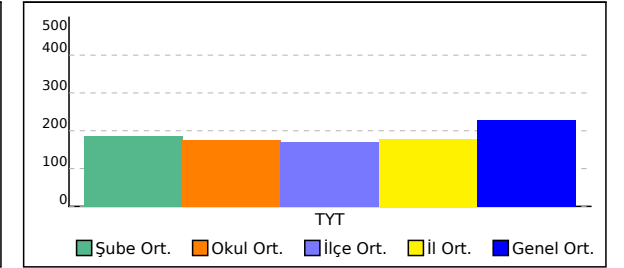

-9B SINIFI EŐİT AĐIRLIKLI NET LİSTESİ (Puan-1 sıralı)

İL		İLÇE		OKUL		SINAV ADI		KATILIMLAR			
OSMANİYE		BAHÇE		Bahçe Anadolu İmam Hatip Lisesi		9 SINIF BİLGİ SARMAL 2		OKUL	İLÇE	İL	GENEL
								38	132	141	10503

Sıra	Ö.No	İsim	Sınıf	Toplam			TYT	
				D	Y	N	Puan	Genel
Genel Ortalama				0,00	0,00	0,00	229,3	
1	145	ABDULLAHAĐCA	-9B	0	0	0,00	140,3	8750
2	144	BURAK DUT	-9B	0	0	0,00	135,1	8960
3	138	YUNUSASLAN	-9B	0	0	0,00	124,1	9326
4	129	EFE GÖK	-9B	0	0	0,00	116,4	9551
5	126	CEM AKPOLAT	-9B	0	0	0,00		

NET ORTALAMALARINA GÖRE KIYASLAMA

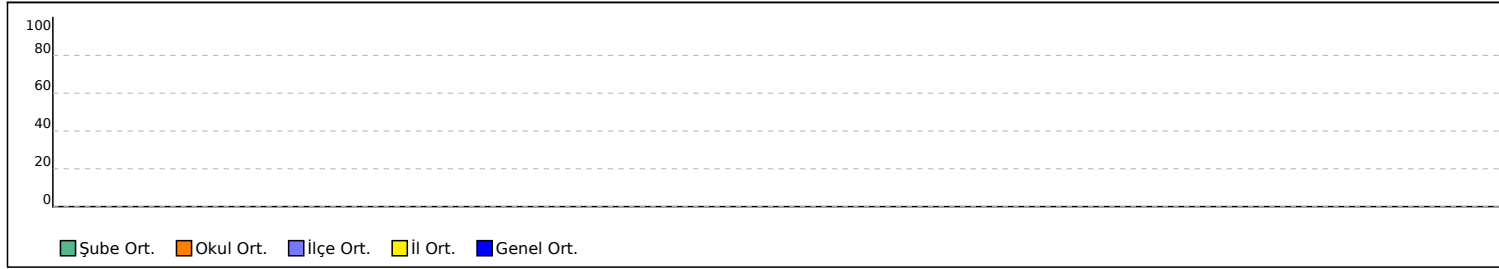

PUAN ORT. GÖRE KIYAS

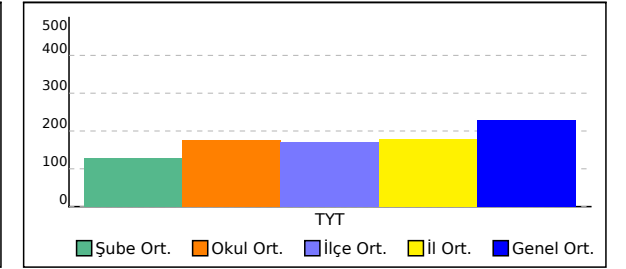

-9C SINIFI EŐİT AĐIRLIKLI NET LİSTESİ (Puan-1 sıralı)

İL		İLÇE		OKUL		SINAV ADI		KATILIMLAR			
OSMANİYE		BAHÇE		Bahçe Anadolu İmam Hatip Lisesi		9 SINIF BİLGİ SARMAL 2		OKUL	İLÇE	İL	GENEL
								38	132	141	10503

Sıra	Ö.No	İsim	Sınıf	Toplam			TYT	
				D	Y	N	Puan	Genel
Genel Ortalama				0,00	0,00	0,00	229,3	
1	160	MUSTAFA AKOĐUL	-9C	0	0	0,00	156,6	8086
2	199	HAFSAGÜL AK	-9C	0	0	0,00	146,7	8532
3	0	SERHAT SAKA	-9C	0	0	0,00	131,4	9098
4	176	CANSU BAKIR	-9C	0	0	0,00	110,3	9709

NET ORTALAMALARINA GÖRE KIYASLAMA



PUAN ORT. GÖRE KIYAS

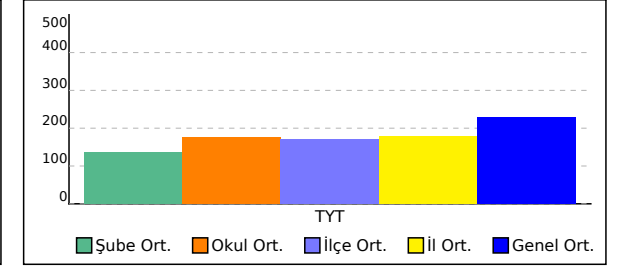

SINAV SONUÇ BELGESİ							
OSMANİYE / BAHÇE / Bahçe Anadolu İmam Hatip Lisesi							
Öğrenci			Numara	Sınıf			
ABDULLAH AKYÜZ			57	-9A			
Puan Türü	Puan	Genel Ort.	Dereceler				
			Snf	Kurum	İlçe	İl	Genel
TYT	▼ 197,378	229,250	11	11	36	43	6266
Puanı Hesaplanan:			35	128	137	10001	
Katılımlar:			29	38	132	141	10503

Ders	Soru	Doğru	Yanlış	Net	Başarı %	Sınıf Ort.	Kurum Ort.	Genel Ort.
Türkçe	30	13	10	10,50	35	▲ 8,13	▲ 7,16	▲ 10,01
Tarih-1	12	7	5	5,75	48	▲ 4,47	▲ 3,64	▼ 5,85
Coğrafya-1	12	4	7	2,25	19	▲ 0,98	▲ 0,89	▼ 2,34
Din Kül. ve Ahl. Bil.	6	5	1	4,75	79	▲ 2,35	▲ 1,86	▲ 2,81
TYT Sosyal	30	16	13	12,75	43	▲ 7,81	▲ 6,39	▲ 11,00
Matematik-1	30	2	3	1,25	4	▼ 3,54	▼ 2,98	▼ 7,88
Fizik	10	6	1	5,75	58	▲ 2,17	▲ 1,72	▲ 4,06
Kimya	10	3	2	2,50	25	▼ 3,09	▲ 2,30	▼ 4,20
Biyoloji	10	2	1	1,75	18	▲ 1,12	▲ 1,09	▼ 2,30
TYT Fen	30	11	4	10,00	33	▲ 6,38	▲ 5,11	▼ 10,56
Toplam:	120	42	30	34,50	29	▲ 25,52	▲ 21,43	▼ 38,47

Soru No	123456789012345678901234567890
TYT Türkçe	DE eabDBb ChACb ee D CAbD a CE
Cevap Anahtarı	A DEBBCADBEACCACDEBBADCCACDBDCCE
TYT Sosyal	bDEEaccdDCAaBedD ccDAcEaBABCA
Cevap Anahtarı	A CDEEDBEADCAABBDADBEBCAEECBABCA
TYT Matematik	A c ec B
Cevap Anahtarı	A ADBBACEEDACDDEEDCBEDEEDDBEBEEE
TYT Fen	DA EACBe b E CeA D bE
Cevap Anahtarı	A DAECEACBCDCCAEBCEBDCBDCCEBDABE

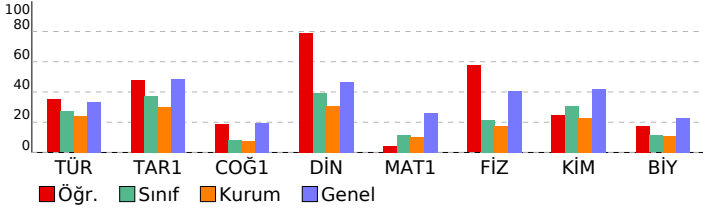

9 SINIF BİLGİ SARMAL 2		S	D	Y	B%
DERSLERE GÖRE BAŞARI ANALİZİ		30	13	10	43
TYT Türkçe		30 13 10 43			
Türkçe		30 13 10 43			
Şiirde ahenği sağlayan özellikleri/unsurları belirler. Şiirin nazım biçimini ve nazım türünü tespit eder.		1	1	0	100
Şiirde ahenği sağlayan özellikleri/unsurları belirler.		6	3	2	50
Şiir türlerini belirler.		1	0	0	0
Edebi sanatları belirler.		2	0	2	0
Edebi sanatları belirler. Şiirde ahenği sağlayan özellikleri/unsurları belirler. Şiir türlerini belirler.		1	0	1	0
Şiirin nazım biçimini ve nazım türünü tespit eder.		2	2	0	100
Şiir türlerini belirler. Şiirde ahenği sağlayan özellikleri/unsurları belirler. Şiirde millî, manevi ve evrensel değerler ile isim (Ad)		4	2	2	100
HİKÂYE		3	1	1	33
Yazım Kuralları		1	0	0	0
Yazım Kuralları		2	0	2	0
Hikâyeyi tanımlar ve hikâyenin unsurlarını belirler.		2	2	0	100
Hikâye anlatım tekniklerini bilir.		1	0	1	0
Noktalama İşaretleri		1	0	1	0
Şiirde ahenği sağlayan özellikleri/unsurları belirler. Şiirde millî, manevi ve evrensel değerler ile sosyal, siyasi, tarihi		1	0	0	0
Şiirde millî, manevi ve evrensel değerler ile sosyal, siyasi, tarihi ve mitolojik öğeleri belirler.		1	0	0	0
Şiirin temasını belirler.		1	1	0	100
Manzume ile şiiri karşılaştırır.		1	0	0	0
Şiiri yorumlar. Şair ile şiir arasındaki ilişkiyi değerlendirir.		1	1	0	100
TYT Sosyal		30 16 13 53			
Tarih-1		12 7 5 58			
Bir araştırma alanı ve bilim dalı olarak tarihin konusunu, kapsamını ve diğer bilim dallarıyla ilişkisini açıklar.		2	1	1	50
İlk Çağ da coğrafya ve iklimin, insanların hayat ve geçim tarzları üzerindeki belirleyici etkisini analiz eder.		2	1	1	50
Kanıtlardan yola çıkarak yazının icadından önceki zamanlarda yaşayan insanların hayatı hakkında çıkarımlarda bulur.		2	2	2	50
İlk Çağ da yer yüzündeki belli başlı medeniyet havzalarını tanıtır.		2	1	1	50
İlk Çağ da siyasi gücün kaynaklarını siyasi organizasyon türleriyle ilişkilendirir.		1	1	0	100
Yazının icadının insanlık tarihinde meydana getirdiği değişimi fark eder.		1	1	0	100
Coğrafya-1		12 4 7 33			
Doğa ve insan etkileşimini örneklerle açıklar.		1	0	1	0
Coğrafyanın konularını ve bölünmesini açıklar.		1	1	0	100
Dünya nın şekli ve hareketlerinin etkilerini değerlendirir.		3	0	3	0
Kordinat sistemini kullanarak zaman ve yere ait özellikler hakkında çıkarımlarda bulunur.		4	1	2	25
Haritayı oluşturan unsurlardan yararlanarak harita kullanır.		3	2	1	67
Din Kül. ve Ahl. Bil.		6 5 1 83			
İslam da bilginin kaynaklarını açıklar.		3	2	1	67
İslam inancında imanın mahiyetini araştırır.		3	3	0	100
TYT Matematik		30 2 3 7			
Matematik-1		30 2 3 7			
Bileşik önermeyi örneklerle açıklar.		2	0	0	0
Koşullu önermeyi ve iki yönlü koşullu önermeyi açıklar.		3	0	3	33
Kümeler ile ilgili temel kavramlar hatırlatılır.		1	1	0	0
İki kümenin kartezyen çarpımıyla ilgili işlemler yapar.		2	0	1	0
Alt kümeyi kullanarak işlemler yapar.		1	0	0	0
Kümelerde birleşim, kesişim, fark, tümeleme işlemleri yardımıyla problemler çözer.		1	0	0	0
Sayı kümelerini birbirleriyle ilişkilendirir.		4	1	2	25
Birinci dereceden bir bilinmeyenli denklem ve eşitsizliklerin çözüm kümelerini bulur.		9	0	0	0
Tam sayılarda bölünebilme kurallarıyla ilgili problemler çözer.		2	0	0	0
Gerçek hayatta periyodik olarak tekrar eden durumları içeren problemleri çözer.		3	0	0	0
Tam sayılarda EBOB ve EKOK ile ilgili uygulamalar yapar.		2	0	0	0
TYT Fen		30 11 4 37			
Fizik		10 6 1 60			
Cisimlerin hareketlerini sınıflandırır.		1	1	0	100
Konum, alınan yol, yer değiştirme, sürat ve hız kavramlarını birbirleri ile ilişkilendirir.		1	1	0	100
Yapışma (adezyon) ve birbirini tutma (kohezyon) olaylarını örneklerle açıklar.		4	1	0	25
Fiziksel nicelikleri sınıflandırır.		3	3	0	100
Fiziğin uygulama alanlarını, alt dalları ve diğer disiplinlerle ilişkilendirir.		1	0	1	0
Kimya		10 3 2 30			
Atomun Yapısı		1	0	0	0
Elementleri periyodik sistemdeki yerlerine göre sınıflandırır.		3	1	0	33
Elektron, proton ve nötronun yüklerini, kütlelerini ve atomda buldukları yerleri karşılaştırır.		2	0	1	0
Kimya Uygulamalarında İş Sağlığı ve Güvenliği		1	1	0	100
Bileşiklerin formüllerini adlarıyla eşleştirir.		1	1	0	100
Elementlerin periyodik sistemdeki yerleşim esaslarını açıklar.		1	1	0	100
Atom Modelleri		1	0	0	0
Biyoloji		10 2 1 20			
Canlıların ortak özelliklerini irdeler.		1	0	0	0
Canlıların yapısını oluşturan organik ve inorganik bileşikleri açıklar.		9	2	1	22

SINAV SONUÇ BELGESİ							
OSMANİYE / BAHÇE / Bahçe Anadolu İmam Hatip Lisesi							
Öğrenci			Numara	Sınıf			
AHMET SOYLU			16	-9A			
Puan Türü	Puan	Genel Ort.	Dereceler				
			Snf	Kurum	İlçe	İl	Genel
TYT	▲ 258,723	229,250	4	4	8	14	3556
	Puanı Hesaplanan:		35	128	137	10001	
Katılımlar:			29	38	132	141	10503

Ders	Soru	Doğru	Yanlış	Net	Başarı %	Sınıf Ort.	Kurum Ort.	Genel Ort.
Türkçe	30	18	9	15,75	53	▲ 8,13	▲ 7,16	▲ 10,01
Tarih-1	12	8	4	7,00	58	▲ 4,47	▲ 3,64	▲ 5,85
Coğrafya-1	12	2	9	-0,25	-2	▼ 0,98	▼ 0,89	▼ 2,34
Din Kül. ve Ahl. Bil.	6	6	0	6,00	100	▲ 2,35	▲ 1,86	▲ 2,81
TYT Sosyal	30	16	13	12,75	43	▲ 7,81	▲ 6,39	▲ 11,00
Matematik-1	30	15	11	12,25	41	▲ 3,54	▲ 2,98	▲ 7,88
Fizik	10	2	1	1,75	18	▼ 2,17	▲ 1,72	▼ 4,06
Kimya	10	0	0	0,00	0	▼ 3,09	▼ 2,30	▼ 4,20
Biyoloji	10	0	0	0,00	0	▼ 1,12	▼ 1,09	▼ 2,30
TYT Fen	30	2	1	1,75	6	▼ 6,38	▼ 5,11	▼ 10,56
Toplam:	120	51	34	42,50	35	▲ 25,52	▲ 21,43	▲ 38,47

Soru No	123456789012345678901234567890
TYT Türkçe	BcbeDB AaCACDEBBADcdAbcdD CEe
Cevap Anahtarı	B BCCADBEACCACDEBBADCCACDBDCCEDE
TYT Sosyal	EbDcdAbCAACDaba ddaebEBdABCACB
Cevap Anahtarı	B EEDBEADCAACDDADBEBCAEEBBABCACB
TYT Matematik	eecCEbc C ed DCBEDEEDDabBed Ac
Cevap Anahtarı	B BBACEDACDDEEDCBEDEEDDBEEDAD
TYT Fen	c A D
Cevap Anahtarı	B ECEEACBCDACAEBDCDABDCCCEBDABECD

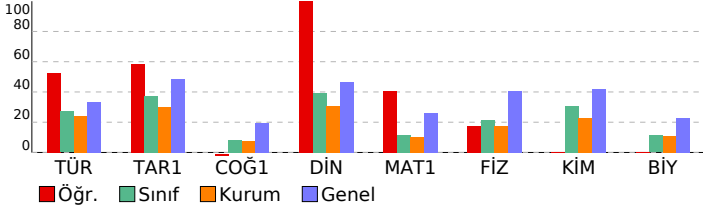

9 SINIF BİLGİ SARMAL 2			
DERSLERE GÖRE BAŞARI ANALİZİ			
	S	D	Y B%
TYT Türkçe	30	18	9 60
Türkçe	30	18	9 60
Şiir türlerini belirler.	1	1	0 100
Edebi sanatları belirler.	2	0	2 0 0
Edebi sanatları belirler. Şiirde ahengi sağlayan özellikleri/unsurları belirler. Şiir türlerini belirler.	1	0	1 0 0
Şiirin nazım biçimini ve nazım türünü tespit eder.	2	1	1 50
Şiir türlerini belirler. Şiirde ahengi sağlayan özellikleri/unsurları belirler. Şiirde millî, manevi ve evrensel değerler ile	2	1	1 50
İsim (Ad)	3	2	0 67
HİKÂYE	1	1	0 100
Yazım Kuralları	2	2	0 100
Hikâyeyi tanımlar ve hikâyenin unsurlarını belirler.	2	2	0 100
Hikâye anlatım tekniklerini bilir.	1	1	0 100
Noktalama İşaretleri	1	1	0 100
Şiirde ahengi sağlayan özellikleri/unsurları belirler.	6	2	2 33
Şiirde ahengi sağlayan özellikleri/unsurları belirler. Şiirde millî, manevi ve evrensel değerler ile sosyal, siyasi, tarihî	1	1	0 100
Şiirde millî, manevi ve evrensel değerler ile sosyal, siyasi, tarihî ve mitolojik öğeleri belirler.	1	1	0 100
Şiirin temasını belirler.	1	1	0 100
Manzume ile şiiri karşılaştırır.	1	0	1 0
Şiir yorumlar. Şiir ile şiir arasındaki ilişkiyi değerlendirir.	1	1	0 100
Şiirde ahengi sağlayan özellikleri/unsurları belirler. Şiirin nazım biçimini ve nazım türünü tespit eder.	1	0	1 0
TYT Sosyal	30	16	13 53
Tarih-1	12	8	4 67
Bir araştırma alanı ve bilim dalı olarak tarihin konusunu, kapsamını ve diğer bilim dallarıyla ilişkisini açıklar.	2	2	0 100
Kanıtlardan yola çıkarak yazının icadından önceki zamanlarda yaşayan insanların hayatı hakkında çıkarımlarda bulur	4	2	2 50
İlk Çağ da yer yüzündeki belli başlı medeniyet havzalarını tanıtır.	2	1	1 50
İlk Çağ da coğrafya ve iklimin, insanların hayat ve geçim tarzları üzerindeki belirleyici etkisini analiz eder.	2	2	0 100
İlk Çağ da siyasi gücün kaynaklarını siyasi organizasyon türleriyle ilişkilendirir.	1	0	1 0
Yazının icadının insanlık tarihinde meydana getirdiği değişimi fark eder.	1	1	0 100
Coğrafya-1	12	2	9 17
Dünya nın şekli ve hareketlerinin etkilerini değerlendirir.	3	0	3 0
Koordinat sistemini kullanarak zaman ve yere ait özellikler hakkında çıkarımlarda bulunur.	4	0	3 0
Haritayı oluşturan unsurlardan yararlanarak harita kullanır.	3	1	2 33
Doğa ve insan etkileşimini örneklerle açıklar.	1	1	0 100
Coğrafyanın konularını ve bölünmesini açıklar.	1	0	1 0
Din Kül. ve Ahl. Bil.	6	6	0 100
İslam inancında imanın mahiyetini araştırır.	3	3	0 100
İslam da bilginin kaynaklarını açıklar.	3	3	0 100
TYT Matematik	30	15	11 50
Matematik-1	30	15	11 50
Koşullu önermeyi ve iki yönlü koşullu önermeyi açıklar.	3	0	3 0
Kümeler ile ilgili temel kavramlar hatırlatılır.	1	1	0 100
İki kümenin kartezyen çarpımıyla ilgili işlemler yapar.	2	1	1 50
Alt kümeyi kullanarak işlemler yapar.	1	0	1 0
Kümelerde birleşim, kesişim, fark, tümleme işlemleri yardımıyla problemler çözer.	1	0	0 0
Sayı kümelerini birbirleriyle ilişkilendirir.	4	2	1 50
Birinci dereceden bir bilinmeyenli denklem ve eşitsizliklerin çözüm kümelerini bulur.	9	6	2 67
Tam sayılarda bölünebilme kurallarıyla ilgili problemler çözer.	2	2	0 100
Gerçek hayatta periyodik olarak tekrar eden durumları içeren problemleri çözer.	3	2	1 67
Tam sayılarda EBOB ve EKOK ile ilgili uygulamalar yapar.	2	0	1 0
Bileşik önermeyi örneklerle açıklar.	2	1	1 50
TYT Fen	30	2	1 7
Fizik	10	2	1 20
Yapışma (adezyon) ve birbirini tutma (kohezyon) olaylarını örneklerle açıklar.	4	0	1 0
Fiziksel nicelikleri sınıflandırır.	3	1	0 33
Fiziğin uygulama alanlarını, alt dalları ve diğer disiplinlerle ilişkilendirir.	1	0	0 0
Cisimlerin hareketlerini sınıflandırır.	1	1	0 100
Konum, alınan yol, yer değiştirme, sürat ve hız kavramlarını birbirleri ile ilişkilendirir.	1	0	0 0
Kimya	10	0	0 0
Elektron, proton ve nötronun yüklerini, kütlelerini ve atomda buldukları yerleri karşılaştırır.	2	0	0 0
Elementleri periyodik sistemdeki yerlerine göre sınıflandırır.	3	0	0 0
Kimya Uygulamalarında İş Sağlığı ve Güvenliği	1	0	0 0
Bileşiklerin formüllerini adlarıyla eşleştirir.	1	0	0 0
Elementlerin periyodik sistemdeki yerleşim esaslarını açıklar.	1	0	0 0
Atom Modelleri	1	0	0 0
Atomun Yapısı	1	0	0 0
Biyoloji	10	0	0 0
Canlıların yapısını oluşturan organik ve inorganik bileşikler açıklar.	9	0	0 0
Canlıların ortak özelliklerini irdeler.	1	0	0 0

SINAV SONUÇ BELGESİ							
OSMANİYE / BAHÇE / Bahçe Anadolu İmam Hatip Lisesi							
Öğrenci			Numara	Sınıf			
AKİF ATAŞ			21	-9A			
Puan Türü	Puan	Genel Ort.	Dereceler				
			Snf	Kurum	İlçe	İl	Genel
TYT	▼ 109,720	229,250	26	34	121	130	9719
Puanı Hesaplanan:			35	128	137	10001	
Katılımlar:			29	38	132	141	10503

Ders	Soru	Doğru	Yanlış	Net	Başarı %	Sınıf Ort.	Kurum Ort.	Genel Ort.
Türkçe	30	5	24	-1,00	-3	▼ 8,13	▼ 7,16	▼ 10,01
Tarih-1	12	3	2	2,50	21	▼ 4,47	▼ 3,64	▼ 5,85
Coğrafya-1	12	2	7	0,25	2	▼ 0,98	▼ 0,89	▼ 2,34
Din Kül. ve Ahl. Bil.	6	3	3	2,25	38	▼ 2,35	▲ 1,86	▼ 2,81
TYT Sosyal	30	8	12	5,00	17	▼ 7,81	▼ 6,39	▼ 11,00
Matematik-1	30	1	5	-0,25	-1	▼ 3,54	▼ 2,98	▼ 7,88
Fizik	10	3	3	2,25	23	▲ 2,17	▲ 1,72	▼ 4,06
Kimya	10	0	0	0,00	0	▼ 3,09	▼ 2,30	▼ 4,20
Biyoloji	10	0	0	0,00	0	▼ 1,12	▼ 1,09	▼ 2,30
TYT Fen	30	3	3	2,25	8	▼ 6,38	▼ 5,11	▼ 10,56
Toplam:	120	17	44	6,00	5	▼ 25,52	▼ 21,43	▼ 38,47

Soru No	123456789012345678901234567890
TYT Türkçe	cdCdeBE aaAbbbcccDddeedcbabcd
Cevap Anahtarı	B BCCADBEACCACDEBBADCCACDBDCCDE
TYT Sosyal	dEa A Debb dbcEdBABbcaB
Cevap Anahtarı	B EEDBEADCAACDDADBEBCAEEBBABCACB
TYT Matematik	Ecbcae
Cevap Anahtarı	B BBACEEDACDDEEDCBEDEEDDBEEDDEAD
TYT Fen	bEACde
Cevap Anahtarı	B ECEEACBCDACAEBDCDABDCCCEBDABECD

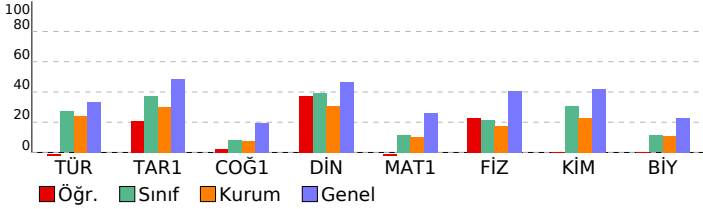

9 SINIF BİLGİ SARMAL 2		S	D	Y	B%
DERSLERE GÖRE BAŞARI ANALİZİ					
TYT Türkçe		30	5	24	17
Türkçe		30	5	24	17
Şiir türlerini belirler.		1	0	1	0
Edebi sanatları belirler.		2	0	2	0
Edebi sanatları belirler. Şiirde ahengi sağlayan özellikleri/unsurları belirler. Şiir türlerini belirler.		1	1	0	100
Şiirin nazım biçimini ve nazım türünü tespit eder.		2	0	2	0
Şiir türlerini belirler. Şiirde ahengi sağlayan özellikleri/unsurları belirler. Şiirde millî, manevi ve evrensel değerler ile		2	1	1	50
İsim (Ad)		3	1	2	33
HİKÂYE		1	0	0	0
Yazım Kuralları		2	0	2	0
Hikâyeyi tanımlar ve hikâyenin unsurlarını belirler.		2	1	1	50
Hikâye anlatım tekniklerini bilir.		1	0	1	0
Noktalama İşaretleri		1	0	1	0
Şiirde ahengi sağlayan özellikleri/unsurları belirler.		6	1	5	17
Şiirde ahengi sağlayan özellikleri/unsurları belirler. Şiirde millî, manevi ve evrensel değerler ile sosyal, siyasi, tarihi		1	0	1	0
Şiirde millî, manevi ve evrensel değerler ile sosyal, siyasi, tarihi ve mitolojik öğeleri belirler.		1	0	1	0
Şiirin temasını belirler.		1	0	1	0
Manzume ile şiiri karşılaştırır.		1	0	1	0
Şiiri yorumlar. Şiir ile şiir arasındaki ilişkiyi değerlendirir.		1	0	1	0
Şiirde ahengi sağlayan özellikleri/unsurları belirler. Şiirin nazım biçimini ve nazım türünü tespit eder.		1	0	1	0
TYT Sosyal		30	8	12	27
Tarih-1		12	3	2	25
Bir araştırma alanı ve bilim dalı olarak tarihin konusunu, kapsamını ve diğer bilim dallarıyla ilişkisini açıklar.		2	0	1	0
Kanıtlardan yola çıkarak yazının icadından önceki zamanlarda yaşayan insanların hayatı hakkında çıkarımlarda bulur		4	1	1	25
İlk Çağ da yer yüzündeki belli başlı medeniyet havzalarını tanıtır.		2	1	0	50
İlk Çağ da coğrafya ve iklimin, insanların hayat ve geçim tarzları üzerindeki belirleyici etkisini analiz eder.		2	1	0	50
İlk Çağ da siyasi gücün kaynaklarını siyasi organizasyon türleriyle ilişkilendirir.		1	0	0	0
Yazının icadının insanlık tarihinde meydana getirdiği değişimi fark eder.		1	0	0	0
Coğrafya-1		12	2	7	17
Dünya nın şekli ve hareketlerinin etkilerini değerlendirir.		3	0	2	0
Koordinat sistemini kullanarak zaman ve yere ait özellikler hakkında çıkarımlarda bulunur.		4	0	2	0
Haritayı oluşturan unsurlardan yararlanarak harita kullanır.		3	1	2	33
Doğa ve insan etkileşimini örneklerle açıklar.		1	0	1	0
Coğrafyanın konularını ve bölünmesini açıklar.		1	1	0	100
Din Kül. ve Ahl. Bil.		6	3	3	50
İslam inancında imanın mahiyetini araştırır.		3	2	1	67
İslam da bilginin kaynaklarını açıklar.		3	1	2	33
TYT Matematik		30	1	5	3
Matematik-1		30	1	5	3
Koşullu önermeyi ve iki yönlü koşullu önermeyi açıklar.		3	0	0	0
Kümeler ile ilgili temel kavramlar hatırlatılır.		1	0	0	0
İki kümenin kartezyen çarpımıyla ilgili işlemler yapar.		2	1	1	50
Alt kümeyi kullanarak işlemler yapar.		1	0	1	0
Kümelerde birleşim, kesişim, fark, tümleme işlemleri yardımıyla problemler çözer.		1	0	1	0
Sayı kümelerini birbirleriyle ilişkilendirir.		4	0	2	0
Birinci dereceden bir bilinmeyenli denklem ve eşitsizliklerin çözüm kümelerini bulur.		9	0	0	0
Tam sayılarda bölünebilme kurallarıyla ilgili problemler çözer.		2	0	0	0
Gerçek hayatta periyodik olarak tekrar eden durumları içeren problemleri çözer.		3	0	0	0
Tam sayılarda EBOB ve EKOK ile ilgili uygulamalar yapar.		2	0	0	0
Bileşik önermeyi örneklerle açıklar.		2	0	0	0
TYT Fen		30	3	3	10
Fizik		10	3	3	10
Yapışma (adezyon) ve birbirini tutma (kohezyon) olaylarını örneklerle açıklar.		4	1	1	25
Fiziksel nicelikleri sınıflandırır.		3	2	1	67
Fiziğin uygulama alanlarını, alt dalları ve diğer disiplinlerle ilişkilendirir.		1	0	1	0
Cisimlerin hareketlerini sınıflandırır.		1	0	0	0
Konum, alınan yol, yer değiştirme, sürat ve hız kavramlarını birbirleri ile ilişkilendirir.		1	0	0	0
Kimya		10	0	0	0
Elektron, proton ve nötronun yüklerini, kütlelerini ve atomda bulundukları yerleri karşılaştırır.		2	0	0	0
Elementleri periyodik sistemdeki yerlerine göre sınıflandırır.		3	0	0	0
Kimya Uygulamalarında İş Sağlığı ve Güvenliği		1	0	0	0
Bileşiklerin formüllerini adlarıyla eşleştirir.		1	0	0	0
Elementlerin periyodik sistemdeki yerleşim esaslarını açıklar.		1	0	0	0
Atom Modelleri		1	0	0	0
Atomun Yapısı		1	0	0	0
Biyoloji		10	0	0	0
Canlıların yapısını oluşturan organik ve inorganik bileşikler açıklar.		9	0	0	0
Canlıların ortak özelliklerini irdeler.		1	0	0	0

SINAV SONUÇ BELGESİ							
OSMANİYE / BAHÇE / Bahçe Anadolu İmam Hatip Lisesi							
Öğrenci			Numara	Sınıf			
ALİ ÜLKÜ			112	-9A			
Puan Türü	Puan	Genel Ort.	Dereceler				
			Snf	Kurum	İlçe	İl	Genel
TYT	▼ 120,100	229,250	24	30	113	122	9448
Puanı Hesaplanan:			35	128	137	10001	
Katılımlar:			29	38	132	141	10503

Ders	Soru	Doğru	Yanlış	Net	Başarı %	Sınıf Ort.	Kurum Ort.	Genel Ort.
Türkçe	30	9	19	4,25	14	▼ 8,13	▼ 7,16	▼ 10,01
Tarih-1	12	7	4	6,00	50	▲ 4,47	▲ 3,64	▲ 5,85
Coğrafya-1	12	1	6	-0,50	-4	▼ 0,98	▼ 0,89	▼ 2,34
Din Kül. ve Ahl. Bil.	6	3	2	2,50	42	▲ 2,35	▲ 1,86	▼ 2,81
TYT Sosyal	30	11	12	8,00	27	▲ 7,81	▲ 6,39	▼ 11,00
Matematik-1	30	4	26	-2,50	-8	▼ 3,54	▼ 2,98	▼ 7,88
Fizik	10	2	8	0,00	0	▼ 2,17	▼ 1,72	▼ 4,06
Kimya	10	2	8	0,00	0	▼ 3,09	▼ 2,30	▼ 4,20
Biyoloji	10	1	9	-1,25	-13	▼ 1,12	▼ 1,09	▼ 2,30
TYT Fen	30	5	25	-1,25	-4	▼ 6,38	▼ 5,11	▼ 10,56
Toplam:	120	29	82	8,50	7	▼ 25,52	▼ 21,43	▼ 38,47

Soru No	123456789012345678901234567890
TYT Türkçe	bbd bcBcdaaACDdBbcdeAebBbaCE
Cevap Anahtarı	A DEBBCADBEACCACDEBBADCCACDBDCCE
TYT Sosyal	CDEcedcADC AdBbb c d abe BCA
Cevap Anahtarı	A CDEEDBEADCAABBDADBEBCAECECBABCA
TYT Matematik	bccdddbda*ebcaaaadEcacDdbdEcaaE
Cevap Anahtarı	A ADBBACEEDACDDEEDCBEDEEDDBEBEEE
TYT Fen	abcdaaACddceeeEaCbcdabdebacdBa
Cevap Anahtarı	A DAECEEACBCDCCAEBBCABDCCEBDABE

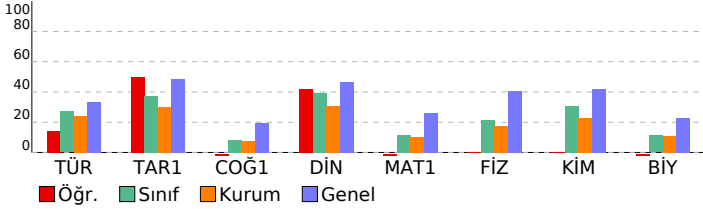

9 SINIF BİLGİ SARMAL 2							
DERSLERE GÖRE BAŞARI ANALİZİ				S	D	Y	B%
TYT Türkçe				30	9	19	30
Türkçe				30	9	19	30
Şiirde ahenği sağlayan özellikleri/unsurları belirler. Şiirin nazım biçimini ve nazım türünü tespit eder.				1	0	1	0
Şiirin ahenği sağlayan özellikleri/unsurları belirler.				6	1	5	17
Şiir türlerini belirler.				1	0	1	0
Edebi sanatları belirler.				2	0	1	0
Edebi sanatları belirler. Şiirde ahenği sağlayan özellikleri/unsurları belirler. Şiir türlerini belirler.				1	0	0	0
Şiirin nazım biçimini ve nazım türünü tespit eder.				2	0	2	0
Şiir türlerini belirler. Şiirde ahenği sağlayan özellikleri/unsurları belirler. Şiirde millî, manevi ve evrensel değerler ile isim (Ad)				2	1	1	50
HİKÂYE				3	1	2	33
Yazım Kuralları				1	0	1	0
Hikâyeyi tanımlar ve hikâyenin unsurlarını belirler.				2	2	0	100
Hikâye anlatım tekniklerini bilir.				1	1	0	100
Noktalama İşaretleme				1	0	1	0
Şiirde ahenği sağlayan özellikleri/unsurları belirler. Şiirde millî, manevi ve evrensel değerler ile sosyal, siyasi, tarihi				1	0	1	0
Şiirde millî, manevi ve evrensel değerler ile sosyal, siyasi, tarihi ve mitolojik öğeleri belirler.				1	0	1	0
Şiirin temasını belirler.				1	1	0	100
Manzume ile şiiri karşılaştırır.				1	1	0	100
Şiiri yorumlar. Şair ile şiir arasındaki ilişkiyi değerlendirir.				1	1	0	100
TYT Sosyal				30	11	12	37
Tarih-1				12	7	4	58
Bir araştırma alanı ve bilim dalı olarak tarihin konusunu, kapsamını ve diğer bilim dallarıyla ilişkisini açıklar.				2	2	0	100
İlk Çağ da coğrafya ve iklimin, insanların hayat ve geçim tarzları üzerindeki belirleyici etkisini analiz eder.				2	2	0	100
Kanıtlardan yola çıkarak yazının icadından önceki zamanlarda yaşayan insanların hayatı hakkında çıkarımlarda bulur.				4	1	3	25
İlk Çağ da yer yüzündeki belli başlı medeniyet havzalarını tanıtır.				2	1	1	50
İlk Çağ da siyasi gücün kaynaklarını siyasi organizasyon türleriyle ilişkilendirir.				1	1	0	100
Yazının icadının insanlık tarihinde meydana getirdiği değişimi fark eder.				1	0	0	0
Coğrafya-1				12	1	6	8
Doğa ve insan etkileşimini örneklerle açıklar.				1	0	1	0
Coğrafyanın konularını ve bölünmesini açıklar.				1	1	0	100
Dünya nın şekli ve hareketlerinin etkilerini değerlendirir.				3	0	2	0
Kordinat sistemini kullanarak zaman ve yere ait özellikler hakkında çıkarımlarda bulunur.				4	0	1	0
Haritayı oluşturan unsurlardan yararlanarak harita kullanır.				3	0	2	0
Din Kül. ve Ahl. Bil.				6	3	2	50
İslam da bilginin kaynaklarını açıklar.				3	2	1	67
İslam inancında imanın mahiyetini araştırır.				3	1	1	33
TYT Matematik				30	4	26	13
Matematik-1				30	4	26	13
Bileşik önermeyi örneklerle açıklar.				2	0	2	0
Koşullu önermeyi ve iki yönlü koşullu önermeyi açıklar.				3	0	3	0
Kümeler ile ilgili temel kavramlar hatırlatılır.				1	0	1	0
İki kümenin kartezyen çarpımıyla ilgili işlemler yapar.				2	0	2	0
Alt kümeyi kullanarak işlemler yapar.				1	0	1	0
Kümelerde birleşim, kesişim, fark, tümeleme işlemleri yardımıyla problemler çözer.				1	0	1	0
Sayı kümelerini birbirleriyle ilişkilendirir.				4	0	4	0
Birinci dereceden bir bilinmeyenli denklem ve eşitsizliklerin çözüm kümelerini bulur.				9	1	8	11
Tam sayılarda bölünebilme kurallarıyla ilgili problemler çözer.				2	1	1	50
Gerçek hayatta periyodik olarak tekrar eden durumları içeren problemleri çözer.				3	1	2	33
Tam sayılarda EBOB ve EKOK ile ilgili uygulamalar yapar.				2	1	1	50
TYT Fen				30	5	25	17
Fizik				10	2	8	20
Cisimlerin hareketlerini sınıflandırır.				1	0	1	0
Konum, alınan yol, yer değiştirme, sürat ve hız kavramlarını birbirleri ile ilişkilendirir.				1	0	1	0
Yapışma (adezyon) ve birbirini tutma (kohezyon) olaylarını örneklerle açıklar.				4	0	4	0
Fiziksel nicelikleri sınıflandırır.				3	2	1	67
Fiziğin uygulama alanlarını, alt dalları ve diğer disiplinlerle ilişkilendirir.				1	0	1	0
Kimya				10	2	8	20
Atomun Yapısı				1	0	1	0
Elementleri periyodik sistemdeki yerlerine göre sınıflandırır.				3	1	2	33
Elektron, proton ve nötronun yüklerini, kütlelerini ve atomda buldukları yerleri karşılaştırır.				2	0	2	0
Kimya Uygulamalarında İş Sağlığı ve Güvenliği				1	1	0	100
Bileşiklerin formüllerini adlarıyla eşleştirir.				1	0	1	0
Elementlerin periyodik sistemdeki yerleşim esaslarını açıklar.				1	0	1	0
Atom Modelleri				1	0	1	0
Biyoloji				10	1	9	10
Canlıların ortak özelliklerini irdeler.				1	0	1	0
Canlıların yapısını oluşturan organik ve inorganik bileşikleri açıklar.				9	1	8	11

SINAV SONUÇ BELGESİ							
OSMANİYE / BAHÇE / Bahçe Anadolu İmam Hatip Lisesi							
Öğrenci				Numara	Sınıf		
ARDA TOPUZ				6	-9A		
Puan Türü	Puan	Genel Ort.	Dereceler				
			Snf	Kurum	İlçe	İl	Genel
TYT	▲ 241,400	229,250	7	7	15	21	4258
	Puanı Hesaplanan:		35	128	137	10001	
Katılımlar:			29	38	132	141	10503

Ders	Soru	Doğru	Yanlış	Net	Başarı %	Sınıf Ort.	Kurum Ort.	Genel Ort.
Türkçe	30	17	10	14,50	48	▲ 8,13	▲ 7,16	▲ 10,01
Tarih-1	12	7	5	5,75	48	▲ 4,47	▲ 3,64	▼ 5,85
Coğrafya-1	12	1	9	-1,25	-10	▼ 0,98	▼ 0,89	▼ 2,34
Din Kül. ve Ahl. Bil.	6	5	1	4,75	79	▲ 2,35	▲ 1,86	▲ 2,81
TYT Sosyal	30	13	15	9,25	31	▲ 7,81	▲ 6,39	▼ 11,00
Matematik-1	30	12	10	9,50	32	▲ 3,54	▲ 2,98	▲ 7,88
Fizik	10	4	3	3,25	33	▲ 2,17	▲ 1,72	▼ 4,06
Kimya	10	4	3	3,25	33	▲ 3,09	▲ 2,30	▼ 4,20
Biyoloji	10	0	0	0,00	0	▼ 1,12	▼ 1,09	▼ 2,30
TYT Fen	30	8	6	6,50	22	▲ 6,38	▲ 5,11	▼ 10,56
Toplam:	120	50	41	39,75	33	▲ 25,52	▲ 21,43	▲ 38,47

Soru No	123456789012345678901234567890
TYT Türkçe	edBcbdB EAaC CDEaBADCdAac DCCE
Cevap Anahtarı	A DEBBCADBEACCACDEBBADCCACDBDCCE
TYT Sosyal	eDEbDcdAbCAAcda aa daebECBABBa
Cevap Anahtarı	A CDEEDBEADCAABBDADBEBCAEECBABCA
TYT Matematik	eecCEbc C ed DCBEaE BbBEED
Cevap Anahtarı	A ADBBACEEDACDDEEDCBEDEEDDBEBEEE
TYT Fen	D dcACBeeA C EaC A
Cevap Anahtarı	A DAECCEACBCDCCAEBBCDABDCCEBDABE

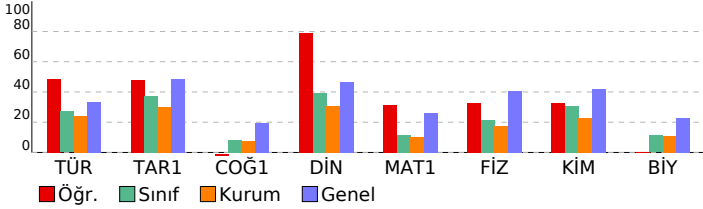

9 SINIF BİLGİ SARMAL 2							
DERSLERE GÖRE BAŞARI ANALİZİ				S	D	Y	B%
TYT Türkçe				30	17	10	57
Türkçe				30	17	10	57
Şiirde ahenği sağlayan özellikleri/unsurları belirler. Şiirin nazım biçimini ve nazım türünü tespit eder.				1	0	1	0
Şiirin ahenği sağlayan özellikleri/unsurları belirler.				6	3	3	50
Şiir türlerini belirler.				1	1	0	100
Edebi sanatları belirler.				2	0	2	0
Edebi sanatları belirler. Şiirde ahenği sağlayan özellikleri/unsurları belirler. Şiir türlerini belirler.				1	0	1	0
Şiirin nazım biçimini ve nazım türünü tespit eder.				2	0	1	0
Şiir türlerini belirler. Şiirde ahenği sağlayan özellikleri/unsurları belirler. Şiirde millî, manevi ve evrensel değerler ile isim (Ad)				2	1	1	50
HİKÂYE				3	3	0	100
Yazım Kuralları				1	1	0	100
Hikâyeyi tanımlar ve hikâyenin unsurlarını belirler.				2	1	0	50
Hikâye anlatım tekniklerini bilir.				1	1	0	100
Noktalama İşaretleri				1	0	1	0
Şiirde ahenği sağlayan özellikleri/unsurları belirler. Şiirde millî, manevi ve evrensel değerler ile sosyal, siyasi, tarihi				1	1	0	100
Şiirde millî, manevi ve evrensel değerler ile sosyal, siyasi, tarihi ve mitolojik öğeleri belirler.				1	1	0	100
Şiirin teması belirler.				1	1	0	100
Manzume ile şiiri karşılaştırır.				1	0	0	0
Şiiri yorumlar. Şair ile şiir arasındaki ilişkiyi değerlendirir.				1	1	0	100
TYT Sosyal				30	13	15	43
Tarih-1				12	7	5	58
Bir araştırma alanı ve bilim dalı olarak tarihin konusunu, kapsamını ve diğer bilim dallarıyla ilişkisini açıklar.				2	1	1	50
İlk Çağ da coğrafya ve iklimin, insanların hayat ve geçim tarzları üzerindeki belirleyici etkisini analiz eder.				2	2	0	100
Kanıtlardan yola çıkarak yazının icadından önceki zamanlarda yaşayan insanların hayatı hakkında çıkarımlarda bulur.				4	2	2	50
İlk Çağ da yer yüzündeki belli başlı medeniyet havzalarını tanıtır.				2	1	1	50
İlk Çağ da siyasi gücün kaynaklarını siyasi organizasyon türleriyle ilişkilendirir.				1	0	1	0
Yazının icadının insanlık tarihinde meydana getirdiği değişimi fark eder.				1	1	0	100
Coğrafya-1				12	1	9	8
Doğa ve insan etkileşimini örneklerle açıklar.				1	0	1	0
Coğrafyanın konularını ve bölünmesini açıklar.				1	0	1	0
Dünya nın şekli ve hareketlerinin etkilerini değerlendirir.				3	0	1	0
Kordinat sistemini kullanarak zaman ve yere ait özellikler hakkında çıkarımlarda bulunur.				4	0	4	0
Haritayı oluşturan unsurlardan yararlanarak harita kullanır.				3	1	2	33
Din Kül. ve Ahl. Bil.				6	5	1	83
İslam da bilginin kaynaklarını açıklar.				3	2	1	67
İslam inancında imanın mahiyetini araştırır.				3	3	0	100
TYT Matematik				30	12	10	40
Matematik-1				30	12	10	40
Bileşik önermeyi örneklerle açıklar.				2	0	0	0
Koşullu önermeyi ve iki yönlü koşullu önermeyi açıklar.				3	0	3	0
Kümeler ile ilgili temel kavramlar hatırlatılır.				1	1	0	100
İki kümenin kartezyen çarpımıyla ilgili işlemler yapar.				2	1	1	50
Alt kümeyi kullanarak işlemler yapar.				1	0	1	0
Kümelerde birleşim, kesişim, fark, tümeleme işlemleri yardımıyla problemler çözer.				1	0	0	0
Sayı kümelerini birbirleriyle ilişkilendirir.				4	2	1	50
Birinci dereceden bir bilinmeyenli denklem ve eşitsizliklerin çözüm kümelerini bulur.				9	4	2	44
Tam sayılarda bölünebilme kurallarıyla ilgili problemler çözer.				2	1	0	50
Gerçek hayatta periyodik olarak tekrar eden durumları içeren problemleri çözer.				3	2	1	67
Tam sayılarda EBOB ve EKOK ile ilgili uygulamalar yapar.				2	1	1	50
TYT Fen				30	8	6	27
Fizik				10	4	3	40
Cisimlerin hareketlerini sınıflandırır.				1	1	0	100
Konum, alınan yol, yer değiştirme, sürat ve hız kavramlarını birbirleri ile ilişkilendirir.				1	0	0	0
Yapışma (adezyon) ve birbirini tutma (kohezyon) olaylarını örneklerle açıklar.				4	0	2	0
Fiziksel nicelikleri sınıflandırır.				3	3	0	100
Fiziğin uygulama alanlarını, alt dalları ve diğer disiplinlerle ilişkilendirir.				1	0	1	0
Kimya				10	4	3	40
Atomun Yapısı				1	0	1	0
Elementleri periyodik sistemdeki yerlerine göre sınıflandırır.				3	1	2	33
Elektron, proton ve nötronun yüklerini, kütlelerini ve atomda buldukları yerleri karşılaştırır.				2	1	0	50
Kimya Uygulamalarında İş Sağlığı ve Güvenliği				1	1	0	100
Bileşiklerin formüllerini adlarıyla eşleştirir.				1	0	0	0
Elementlerin periyodik sistemdeki yerleşim esaslarını açıklar.				1	1	0	100
Atom Modelleri				1	0	0	0
Biyoloji				10	0	0	0
Canlıların ortak özelliklerini irdeler.				1	0	0	0
Canlıların yapısını oluşturan organik ve inorganik bileşikleri açıklar.				9	0	0	0

SINAV SONUÇ BELGESİ							
OSMANİYE / BAHÇE / Bahçe Anadolu İmam Hatip Lisesi							
Öğrenci			Numara	Sınıf			
AYŞE AKAN			52	-9A			
Puan Türü	Puan	Genel Ort.	Dereceler				
			Snf	Kurum	İlçe	İl	Genel
TYT	185,583	229,250	13	13	46	53	6773
Puanı Hesaplanan:			35	128	137	10001	
Katılımlar:			29	38	132	141	10503

Ders	Soru	Doğru	Yanlış	Net	Başarı %	Sınıf Ort.	Kurum Ort.	Genel Ort.
Türkçe	30	12	11	9,25	31	8,13	7,16	10,01
Tarih-1	12	7	3	6,25	52	4,47	3,64	5,85
Coğrafya-1	12	2	5	0,75	6	0,98	0,89	2,34
Din Kül. ve Ahl. Bil.	6	4	2	3,50	58	2,35	1,86	2,81
TYT Sosyal	30	13	10	10,50	35	7,81	6,39	11,00
Matematik-1	30	6	13	2,75	9	3,54	2,98	7,88
Fizik	10	2	6	0,50	5	2,17	1,72	4,06
Kimya	10	5	4	4,00	40	3,09	2,30	4,20
Biyoloji	10	2	5	0,75	8	1,12	1,09	2,30
TYT Fen	30	9	15	5,25	18	6,38	5,11	10,56
Toplam:	120	40	49	27,75	23	25,52	21,43	38,47

Soru No	123456789012345678901234567890
TYT Türkçe	d e a B b C a C a E a B a C d A C c C E e a
Cevap Anahtarı	B B C A D B E A C C A C D E B B A D C C A C D B D C C E D E
TYT Sosyal	E c B c A b C A A D d e e C a E e A B C A b e
Cevap Anahtarı	B E D B E A D C A A C D D A D B E B C A E E B B A B C A C B
TYT Matematik	e e C E a D a c B E E a b a d b a b c
Cevap Anahtarı	B B B A C E D A C D D E D C B E D E D D B E B E E E A D
TYT Fen	b d E b d d d C A d C a c a D C a E b d a d D
Cevap Anahtarı	B E C E E A C B C D A C A E B C D A B D C C C E B D A B E C D

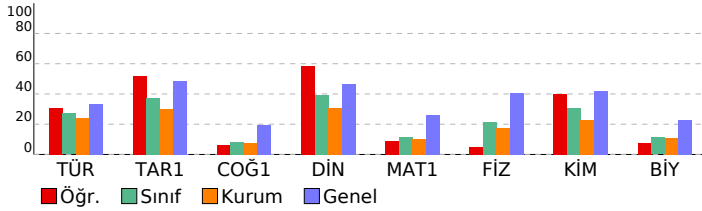

9 SINIF BİLGİ SARMAL 2							
DERSLERE GÖRE BAŞARI ANALİZİ				S	D	Y	B%
TYT Türkçe				30	12	11	40
Türkçe				30	12	11	40
Şiir türlerini belirler.				1	0	1	0
Edebi sanatları belirler.				2	0	1	0
Edebi sanatları belirler. Şiirde ahengi sağlayan özellikleri/unsurları belirler. Şiir türlerini belirler.				1	0	1	0
Şiirin nazım biçimini ve nazım türünü tespit eder.				2	0	0	0
Şiir türlerini belirler. Şiirde ahengi sağlayan özellikleri/unsurları belirler. Şiirde millî, manevi ve evrensel değerler ile				2	1	1	50
İsim (Ad)				3	2	0	67
HİKÂYE				1	0	1	0
Yazım Kuralları				2	1	0	50
Hikâyeyi tanımlar ve hikâyenin unsurlarını belirler.				2	2	0	100
Hikâye anlatım tekniklerini bilir.				1	0	1	0
Noktalama İşaretleri				1	0	1	0
Şiirde ahengi sağlayan özellikleri/unsurları belirler.				6	2	3	33
Şiirde ahengi sağlayan özellikleri/unsurları belirler. Şiirde millî, manevi ve evrensel değerler ile sosyal, siyasi, tarihî				1	1	0	100
Şiirde millî, manevi ve evrensel değerler ile sosyal, siyasi, tarihî ve mitolojik öğeleri belirler.				1	1	0	100
Şiirin temasını belirler.				1	1	0	100
Manzume ile şiiri karşılaştırır.				1	0	0	0
Şiir yorumları. Şiir ile şiir arasındaki ilişkiyi değerlendirir.				1	1	0	100
Şiirde ahengi sağlayan özellikleri/unsurları belirler. Şiirin nazım biçimini ve nazım türünü tespit eder.				1	0	1	0
TYT Sosyal				30	13	10	43
Tarih-1				12	7	3	58
Bir araştırma alanı ve bilim dalı olarak tarihin konusunu, kapsamını ve diğer bilim dallarıyla ilişkisini açıklar.				2	1	0	50
Kanıtlardan yola çıkarak yazının icadından önceki zamanlarda yaşayan insanların hayatı hakkında çıkarımlarda bulur				4	1	2	25
İlk Çağ da yer yüzündeki belli başlı medeniyet havzalarını tanıtır.				2	2	0	100
İlk Çağ da coğrafya ve iklimin, insanların hayat ve geçim tarzları üzerindeki belirleyici etkisini analiz eder.				2	2	0	100
İlk Çağ da siyasi gücün kaynaklarını siyasi organizasyon türleriyle ilişkilendirir.				1	0	1	0
Yazının icadının insanlık tarihinde meydana getirdiği değişimi fark eder.				1	1	0	100
Coğrafya-1				12	2	5	17
Dünya nın şekli ve hareketlerinin etkilerini değerlendirir.				3	0	1	0
Koordinat sistemini kullanarak zaman ve yere ait özellikler hakkında çıkarımlarda bulunur.				4	1	2	25
Haritayı oluşturan unsurlardan yararlanarak harita kullanır.				3	1	1	33
Doğa ve insan etkileşimini örneklerle açıklar.				1	0	1	0
Coğrafyanın konularını ve bölünmesini açıklar.				1	0	0	0
Din Kül. ve Ahl. Bil.				6	4	2	67
İslam inancında imanın mahiyetini araştırır.				3	2	1	67
İslam da bilginin kaynaklarını açıklar.				3	2	1	67
TYT Matematik				30	6	13	20
Matematik-1				30	6	13	20
Koşullu önermeyi ve iki yönlü koşullu önermeyi açıklar.				3	0	2	0
Kümeler ile ilgili temel kavramlar hatırlatılır.				1	1	0	100
İki kümenin kartezyen çarpımıyla ilgili işlemler yapar.				2	1	0	50
Alt kümeyi kullanarak işlemler yapar.				1	0	1	0
Kümelerde birleşim, kesişim, fark, tümleme işlemleri yardımıyla problemler çözer.				1	0	0	0
Sayı kümelerini birbirleriyle ilişkilendirir.				4	2	1	50
Birinci dereceden bir bilinmeyenli denklem ve eşitsizliklerin çözüm kümelerini bulur.				9	0	2	0
Tam sayılarda bölünebilme kurallarıyla ilgili problemler çözer.				2	2	0	100
Gerçek hayatta periyodik olarak tekrar eden durumları içeren problemleri çözer.				3	0	3	0
Tam sayılarda EBOB ve EKOK ile ilgili uygulamalar yapar.				2	0	2	0
Bileşik önermeyi örneklerle açıklar.				2	0	2	0
TYT Fen				30	9	15	30
Fizik				10	2	6	20
Yapışma (adezyon) ve birbirini tutma (kohezyon) olaylarını örneklerle açıklar.				4	1	2	25
Fiziksel nicelikleri sınıflandırır.				3	0	3	0
Fiziğin uygulama alanlarını, alt dalları ve diğer disiplinlerle ilişkilendirir.				1	0	1	0
Cisimlerin hareketlerini sınıflandırır.				1	1	0	100
Konum, alınan yol, yer değiştirme, sürat ve hız kavramlarını birbirleri ile ilişkilendirir.				1	0	0	0
Kimya				10	5	4	50
Elektron, proton ve nötronun yüklerini, kütlelerini ve atomda buldukları yerleri karşılaştırır.				2	2	0	100
Elementleri periyodik sistemdeki yerlerine göre sınıflandırır.				3	1	1	33
Kimya Uygulamalarında İş Sağlığı ve Güvenliği				1	1	0	100
Bileşiklerin formüllerini adlarıyla eşleştirir.				1	0	1	0
Elementlerin periyodik sistemdeki yerleşim esaslarını açıklar.				1	0	1	0
Atom Modelleri				1	0	1	0
Atomun Yapısı				1	1	0	100
Biyoloji				10	2	5	20
Canlıların yapısını oluşturan organik ve inorganik bileşikleri açıklar.				9	2	4	22
Canlıların ortak özelliklerini irdeler.				1	0	1	0

SINAV SONUÇ BELGESİ							
OSMANİYE / BAHÇE / Bahçe Anadolu İmam Hatip Lisesi							
Öğrenci			Numara	Sınıf			
BÜŞRA ÇELİK			11	-9A			
Puan Türü	Puan	Genel Ort.	Dereceler				
			Snf	Kurum	İlçe	İl	Genel
TYT	▲ 254,575	229,250	5	5	11	17	3724
Puanı Hesaplanan:			35	128	137	10001	
Katılımlar:			29	38	132	141	10503

Ders	Soru	Doğru	Yanlış	Net	Başarı %	Sınıf Ort.	Kurum Ort.	Genel Ort.
Türkçe	30	21	7	19,25	64	▲ 8,13	▲ 7,16	▲ 10,01
Tarih-1	12	3	0	3,00	25	▼ 4,47	▼ 3,64	▼ 5,85
Coğrafya-1	12	2	1	1,75	15	▲ 0,98	▲ 0,89	▼ 2,34
Din Kül. ve Ahl. Bil.	6	3	2	2,50	42	▲ 2,35	▲ 1,86	▼ 2,81
TYT Sosyal	30	8	3	7,25	24	▼ 7,81	▲ 6,39	▼ 11,00
Matematik-1	30	8	3	7,25	24	▲ 3,54	▲ 2,98	▼ 7,88
Fizik	10	4	2	3,50	35	▲ 2,17	▲ 1,72	▼ 4,06
Kimya	10	6	1	5,75	58	▲ 3,09	▲ 2,30	▲ 4,20
Biyoloji	10	3	5	1,75	18	▲ 1,12	▲ 1,09	▼ 2,30
TYT Fen	30	13	8	11,00	37	▲ 6,38	▲ 5,11	▲ 11,06
Toplam:	120	50	21	44,75	37	▲ 25,52	▲ 21,43	▲ 38,47

Soru No	123456789012345678901234567890
TYT Türkçe	DEBBCADBEbbaAaD eBADCCAaD aCCE
Cevap Anahtarı	A DEBBCADBEACCACDEBBADCCACDBDCCE
TYT Sosyal	DE B B a E BAcCb
Cevap Anahtarı	A CDEEDBEADCAABBDADBEBCAECECBABCA
TYT Matematik	AD A d Ce B cE D B
Cevap Anahtarı	A ADBBACEEDACDDEEDCBEDEEDDBEBEEE
TYT Fen	D c ACBeDCCAE b A a CeEebAe
Cevap Anahtarı	A DAECCEACBCDCCAEBBCDABCDCEBDABE

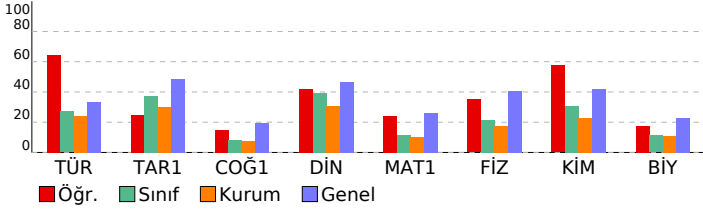

9 SINIF BİLGİ SARMAL 2			
DERSLERE GÖRE BAŞARI ANALİZİ			
S	D	Y	B%
TYT Türkçe	30	21	70
Türkçe	30	21	70
Şiirde ahenği sağlayan özellikleri/unsurları belirler. Şiirin nazım biçimini ve nazım türünü tespit eder.	1	1	0 100
Şiirin nazım biçimini ve nazım türünü tespit eder.	6	5	1 83
Şiir türlerini belirler.	1	1	0 100
Edebi sanatları belirler.	2	2	0 100
Edebi sanatları belirler. Şiirde ahenği sağlayan özellikleri/unsurları belirler. Şiir türlerini belirler.	1	1	0 100
Şiirin nazım biçimini ve nazım türünü tespit eder.	2	1	1 50
Şiir türlerini belirler. Şiirde ahenği sağlayan özellikleri/unsurları belirler. Şiirde millî, manevi ve evrensel değerler ile isim (Ad)	2	2	0 100
HİKÂYE	3	2	0 67
Yazım Kuralları	1	0	1 0
Hikâyeyi tanımlar ve hikâyenin unsurlarını belirler.	2	0	2 0
Hikâye anlatım tekniklerini bilir.	2	1	1 50
Noktalama işaretleri	1	1	0 100
Şiirde ahenği sağlayan özellikleri/unsurları belirler. Şiirde millî, manevi ve evrensel değerler ile sosyal, siyasi, tarihi	1	1	0 100
Şiirde millî, manevi ve evrensel değerler ile sosyal, siyasi, tarihi ve mitolojik öğeleri belirler.	1	1	0 100
Şiirin teması belirler.	1	1	0 100
Manzume ile şiiri karşılaştırır.	1	0	0 0
Şiiri yorumlar. Şair ile şiir arasındaki ilişkiyi değerlendirir.	1	1	0 100
TYT Sosyal	30	8	27
Tarih-1	12	3	25
Bir araştırma alanı ve bilim dalı olarak tarihin konusunu, kapsamını ve diğer bilim dallarıyla ilişkisini açıklar.	2	1	0 50
İlk Çağ da coğrafya ve iklimin, insanların hayat ve geçim tarzları üzerindeki belirleyici etkisini analiz eder.	2	1	0 50
Kanitlardan yola çıkarak yazının icadından önceki zamanlarda yaşayan insanların hayatı hakkında çıkarımlarda bulur.	4	0	0 0
İlk Çağ da yeryüzündeki belli başlı medeniyet havzalarını tanıır.	2	1	0 50
İlk Çağ da siyasi gücün kaynaklarını siyasi organizasyon türleriyle ilişkilendirir.	1	0	0 0
Yazının icadının insanlık tarihinde meydana getirdiği değişimi fark eder.	1	0	0 0
Coğrafya-1	12	2	17
Doğa ve insan etkileşimini örneklerle açıklar.	1	0	0 0
Coğrafyanın konularını ve bölünmesini açıklar.	1	1	0 100
Dünya nın şekli ve hareketlerinin etkilerini değerlendirir.	3	0	0 0
Koordinat sistemini kullanarak zaman ve yere ait özellikler hakkında çıkarımlarda bulunur.	4	0	1 0
Haritayı oluşturan unsurlardan yararlanarak harita kullanır.	3	1	0 33
Din Kül. ve Ahl. Bil.	6	3	50
İslam da bilginin kaynaklarını açıklar.	3	1	1 33
İslam inancında imanın mahiyetini araştırır.	3	2	1 67
TYT Matematik	30	8	27
Matematik-1	30	8	27
Bileşik önermeyi örneklerle açıklar.	2	2	0 100
Koşullu önermeyi ve iki yönlü koşullu önermeyi açıklar.	3	1	0 33
Kümeler ile ilgili temel kavramlar hatırlatılır.	1	0	0 0
İki kümenin kartezyen çarpımıyla ilgili işlemler yapar.	2	0	1 0
Alt kümeyi kullanarak işlemler yapar.	1	0	0 0
Kümelerde birleşim, kesişim, fark, tümeleme işlemleri yardımıyla problemler çözer.	1	0	0 0
Sayı kümelerini birbirleriyle ilişkilendirir.	4	2	1 50
Birinci dereceden bir bilinmeyenli denklem ve eşitsizliklerin çözüm kümelerini bulur.	9	3	1 33
Tam sayılarda bölünebilme kurallarıyla ilgili problemler çözer.	2	0	0 0
Gerçek hayatta periyodik olarak tekrar eden durumları içeren problemleri çözer.	3	0	0 0
Tam sayılarda EBOB ve EKOK ile ilgili uygulamalar yapar.	2	0	0 0
TYT Fen	30	13	43
Fizik	10	4	24
Cisimlerin hareketlerini sınıflandırır.	1	1	0 100
Konum, alınan yol, yer değiştirme, sürat ve hız kavramlarını birbirleri ile ilişkilendirir.	1	0	0 0
Yapışma (adezyon) ve birbirini tutma (kohezyon) olaylarını örneklerle açıklar.	4	0	1 0
Fiziksel nicelikleri sınıflandırır.	3	3	0 100
Fiziğin uygulama alanlarını, alt dalları ve diğer disiplinlerle ilişkilendirir.	1	0	1 0
Kimya	10	6	60
Atomun Yapısı	1	1	0 100
Elementleri periyodik sistemdeki yerlerine göre sınıflandırır.	3	2	0 67
Elektron, proton ve nötronun yüklerini, kütlelerini ve atomda buldukları yerleri karşılaştırır.	2	2	0 100
Kimya Uygulamalarında İş Sağlığı ve Güvenliği	1	0	1 0
Bileşiklerin formüllerini adlarıyla eşleştirir.	1	0	0 0
Elementlerin periyodik sistemdeki yerleşim esaslarını açıklar.	1	1	0 100
Atom Modelleri	1	0	0 0
Biyoloji	10	3	30
Canlıların ortak özelliklerini irdeler.	1	0	1 0
Canlıların yapısını oluşturan organik ve inorganik bileşikleri açıklar.	9	3	4 33

SINAV SONUÇ BELGESİ							
OSMANİYE / BAHÇE / Bahçe Anadolu İmam Hatip Lisesi							
Öğrenci				Numara		Sınıf	
BÜŞRA SALMAN				66		-9A	
Puan Türü	Puan	Genel Ort.	Dereceler				
			Snf	Kurum	İlçe	İl	Genel
TYT	▼ 149,325	229,250	18	19	74	82	8397
Puanı Hesaplanan:			35	128	137	10001	
Katılımlar:			29	38	132	141	10503

Ders	Soru	Doğru	Yanlış	Net	Başarı %	Sınıf Ort.	Kurum Ort.	Genel Ort.
Türkçe	30	11	11	8,25	28	▲ 8,13	▲ 7,16	▼ 10,01
Tarih-1	12	2	3	1,25	10	▼ 4,47	▼ 3,64	▼ 5,85
Coğrafya-1	12	3	5	1,75	15	▲ 0,98	▲ 0,89	▼ 2,34
Din Kül. ve Ahl. Bil.	6	3	3	2,25	38	▼ 2,35	▲ 1,86	▼ 2,81
TYT Sosyal	30	8	11	5,25	18	▼ 7,81	▼ 6,39	▼ 11,00
Matematik-1	30	2	12	-1,00	-3	▼ 3,54	▼ 2,98	▼ 7,88
Fizik	10	2	6	0,50	5	▼ 2,17	▼ 1,72	▼ 4,06
Kimya	10	3	3	2,25	23	▼ 3,09	▼ 2,30	▼ 4,20
Biyoloji	10	3	6	1,50	15	▲ 1,12	▲ 1,09	▼ 2,30
TYT Fen	30	8	15	4,25	14	▼ 6,38	▼ 5,11	▼ 10,56
Toplam:	120	29	49	16,75	14	▼ 25,52	▼ 21,43	▼ 38,47

Soru No	123456789012345678901234567890
TYT Türkçe	DdcaaAee abAbD aBAD A D CaE
Cevap Anahtarı	A DEBBCADBEACCACDEBBADCCACDBDCCCE
TYT Sosyal	baEc A cedcCacEaaABaA
Cevap Anahtarı	A CDEEDBEADCAABBDADBEBCAEECBABCA
TYT Matematik	b cd c bd ca cbaEab
Cevap Anahtarı	A ADBBACEEDACDDEEDCBEDEEDDBEBEEEE
TYT Fen	cEcdbddd CC cbbA a dEccABa
Cevap Anahtarı	A DAECEEACBCDCCAEBBCDABDCCEBDABE

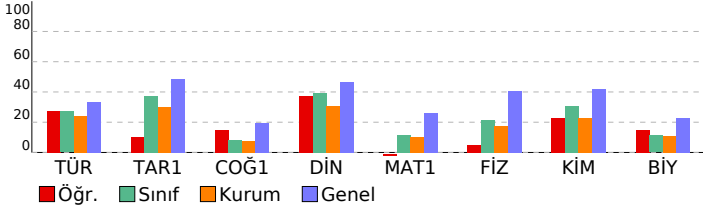

9 SINIF BİLGİ SARMAL 2				
DERSLERE GÖRE BAŞARI ANALİZİ				
S	D	Y	B	%
TYT Türkçe				
Türkçe				
Şiirde ahenği sağlayan özellikleri/unsurları belirler. Şiirin nazım biçimini ve nazım türünü tespit eder.				
1	1	0	0	100
Şiirin ahenği sağlayan özellikleri/unsurları belirler.				
6	4	1	67	
Şiir türlerini belirler.				
1	0	1	0	
Edebi sanatları belirler.				
2	1	1	50	
Edebi sanatları belirler. Şiirde ahenği sağlayan özellikleri/unsurları belirler. Şiir türlerini belirler.				
1	0	1	0	
Şiirin nazım biçimini ve nazım türünü tespit eder.				
2	0	2	0	
Şiir türlerini belirler. Şiirde ahenği sağlayan özellikleri/unsurları belirler. Şiirde millî, manevi ve evrensel değerler ile isim (Ad)				
2	0	1	0	
HİKÂYE				
3	0	1	0	
Yazım Kuralları				
2	0	1	0	
Hikâyeyi tanımlar ve hikâyenin unsurlarını belirler.				
2	1	1	50	
Hikâye anlatım tekniklerini bilir.				
1	1	0	100	
Noktalama işaretleri				
1	0	1	0	
Şiirde ahenği sağlayan özellikleri/unsurları belirler. Şiirde millî, manevi ve evrensel değerler ile sosyal, siyasi, tarihi				
2	0	1	0	
Şiirde millî, manevi ve evrensel değerler ile sosyal, siyasi, tarihi ve mitolojik öğeleri belirler.				
1	0	0	0	
Şiirin teması belirler.				
1	1	0	100	
Manzume ile şiiri karşılaştırır.				
1	0	0	0	
Şiiri yorumlar. Şair ile şiir arasındaki ilişkiyi değerlendirir.				
1	1	0	100	
TYT Sosyal				
Tarih-1				
12 2 3 17				
Bir araştırma alanı ve bilim dalı olarak tarihin konusunu, kapsamını ve diğer bilim dallarıyla ilişkisini açıklar.				
2	1	1	50	
İlk Çağ da coğrafya ve iklimin, insanların hayat ve geçim tarzları üzerindeki belirleyici etkisini analiz eder.				
2	0	1	0	
Kanıtlardan yola çıkarak yazının icadından önceki zamanlarda yaşayan insanların hayatı hakkında çıkarımlarda bulur.				
4	0	1	0	
İlk Çağ da yer yüzündeki belli başlı medeniyet havzalarını tanıır.				
2	1	0	50	
İlk Çağ da siyasi gücün kaynaklarını siyasi organizasyon türleriyle ilişkilendirir.				
1	0	0	0	
Yazının icadının insanlık tarihinde meydana getirdiği değişimi fark eder.				
1	0	0	0	
Coğrafya-1				
12 3 5 25				
Doğa ve insan etkileşimini örneklerle açıklar.				
1	0	0	0	
Coğrafyanın konularını ve bölünmesini açıklar.				
1	0	0	0	
Dünya nın şekli ve hareketlerinin etkilerini değerlendirir.				
3	0	1	0	
Kordinat sistemini kullanarak zaman ve yere ait özellikler hakkında çıkarımlarda bulunur.				
4	1	3	25	
Haritayı oluşturan unsurlardan yararlanarak harita kullanır.				
3	2	1	67	
Din Kül. ve Ahl. Bil.				
6 3 3 50				
İslam da bilginin kaynaklarını açıklar.				
3	1	2	33	
İslam inancında imanın mahiyetini araştırır.				
3	2	1	67	
TYT Matematik				
Matematik-1				
30 2 12 7				
Bileşik önermeyi örneklerle açıklar.				
2	0	1	0	
Koşullu önermeyi ve iki yönlü koşullu önermeyi açıklar.				
3	0	2	0	
Kümeler ile ilgili temel kavramlar hatırlatılır.				
1	0	0	0	
İki kümenin kartezyen çarpımıyla ilgili işlemler yapar.				
2	0	1	0	
Alt kümeyi kullanarak işlemler yapar.				
1	0	0	0	
Kümelerde birleşim, kesişim, fark, tümeleme işlemleri yardımıyla problemler çözer.				
1	0	0	0	
Sayı kümelerini birbirleriyle ilişkilendirir.				
4	0	0	0	
Birinci dereceden bir bilinmeyenli denklem ve eşitsizliklerin çözüm kümelerini bulur.				
9	1	2	11	
Tam sayılarda bölünebilme kurallarıyla ilgili problemler çözer.				
2	0	2	0	
Gerçek hayatta periyodik olarak tekrar eden durumları içeren problemleri çözer.				
3	1	2	33	
Tam sayılarda EBOB ve EKOK ile ilgili uygulamalar yapar.				
2	0	2	0	
TYT Fen				
Fizik				
10 2 6 20				
Cisimlerin hareketlerini sınıflandırır.				
1	0	0	0	
Konum, alınan yol, yer değiştirme, sürat ve hız kavramlarını birbirleri ile ilişkilendirir.				
1	0	1	0	
Yapışma (adezyon) ve birbirini tutma (kohezyon) olaylarını örneklerle açıklar.				
4	2	2	50	
Fiziksel nicelikleri sınıflandırır.				
3	0	0	0	
Fiziğin uygulama alanlarını, alt dalları ve diğer disiplinlerle ilişkilendirir.				
1	0	0	0	
Kimya				
10 3 3 30				
Atomun Yapısı				
1	0	0	0	
Elementleri periyodik sistemdeki yerlerine göre sınıflandırır.				
3	1	1	33	
Elektron, proton ve nötronun yüklerini, kütlelerini ve atomda buldukları yerleri karşılaştırır.				
2	1	0	50	
Kimya Uygulamalarında İş Sağlığı ve Güvenliği				
1	0	1	0	
Bileşiklerin formüllerini adlarıyla eşleştirir.				
1	0	1	0	
Elementlerin periyodik sistemdeki yerleşim esaslarını açıklar.				
1	1	0	100	
Atom Modelleri				
1	0	0	0	
Biyoloji				
10 3 6 30				
Canlıların ortak özelliklerini irdeler.				
1	0	1	0	
Canlıların yapısını oluşturan organik ve inorganik bileşikleri açıklar.				
9	3	5	33	

SINAV SONUÇ BELGESİ							
OSMANİYE / BAHÇE / Bahçe Anadolu İmam Hatip Lisesi							
Öğrenci				Numara		Sınıf	
DAMLAM İDİL AKKUŞ				60		-9A	
Puan Türü	Puan	Genel Ort.	Dereceler				
			Snf	Kurum	İlçe	İl	Genel
TYT	▲ 241,363	229,250	8	8	16	22	4260
Puanı Hesaplanan:			35	128	137	10001	
Katılımlar:			29	38	132	141	10503

Ders	Soru	Doğru	Yanlış	Net	Başarı %	Sınıf Ort.	Kurum Ort.	Genel Ort.
Türkçe	30	14	8	12,00	40	▲ 8,13	▲ 7,16	▲ 10,01
Tarih-1	12	7	4	6,00	50	▲ 4,47	▲ 3,64	▲ 5,85
Coğrafya-1	12	1	6	-0,50	-4	▼ 0,98	▼ 0,89	▼ 2,34
Din Kül. ve Ahl. Bil.	6	3	2	2,50	42	▲ 2,35	▲ 1,86	▼ 2,81
TYT Sosyal	30	11	12	8,00	27	▲ 7,81	▲ 6,39	▼ 11,00
Matematik-1	30	12	10	9,50	32	▲ 3,54	▲ 2,98	▲ 7,88
Fizik	10	3	4	2,00	20	▼ 2,17	▲ 1,72	▼ 4,06
Kimya	10	8	1	7,75	78	▲ 3,09	▲ 2,30	▲ 4,20
Biyoloji	10	4	2	3,50	35	▲ 1,12	▲ 1,09	▲ 2,30
TYT Fen	30	15	7	13,25	44	▲ 6,38	▲ 5,11	▲ 10,56
Toplam:	120	52	37	42,75	36	▲ 25,52	▲ 21,43	▲ 38,47

Soru No	123456789012345678901234567890
TYT Türkçe	DEd BEA aACa eBACbdACD aC E
Cevap Anahtarı	A DEBBCADBEACCACDEBBADCCACBDCCE
TYT Sosyal	aEEaaEAbCAAcBedc a baBA bA
Cevap Anahtarı	A CDEEDBEADCAABBDADBEBCAECECBABCA
TYT Matematik	Ac Bd Ebd Ce b cCBED DdabcbE
Cevap Anahtarı	A ADBBACEEDACDDEEDCBEDEEDDBEBEEE
TYT Fen	ae c ACBeDCCAEBCCa CDa Ed B
Cevap Anahtarı	A DAECCEACBCDCCAEBBCDABCDCCEBDABE

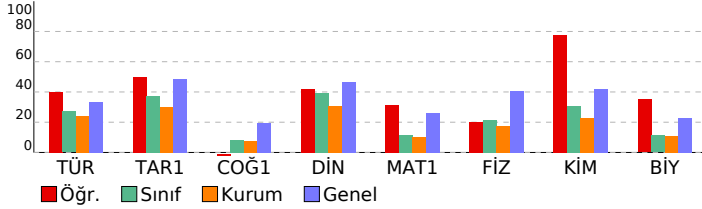

9 SINIF BİLGİ SARMAL 2			
DERSLERE GÖRE BAŞARI ANALİZİ			
	S	D	Y B%
TYT Türkçe	30	14	8 47
Türkçe	30	14	8 47
Şiirde ahenği sağlayan özellikleri/unsurları belirler. Şiirin nazım biçimini ve nazım türünü tespit eder.	1	1	0 100
Şiirde ahenği sağlayan özellikleri/unsurları belirler.	6	5	1 83
Şiir türlerini belirler.	1	0	1 0
Edebi sanatları belirler.	2	0	0 0
Edebi sanatları belirler. Şiirde ahenği sağlayan özellikleri/unsurları belirler. Şiir türlerini belirler.	1	0	0 0
Şiirin nazım biçimini ve nazım türünü tespit eder.	2	0	0 0
Şiir türlerini belirler. Şiirde ahenği sağlayan özellikleri/unsurları belirler. Şiirde millî, manevi ve evrensel değerler ile isim (Ad)	2	1	1 50
HİKÂYE	3	1	0 33
Yazım Kuralları	1	1	0 100
Hikâyeyi tanımlar ve hikâyenin unsurlarını belirler.	2	2	0 0
Hikâye anlatım tekniklerini bilir.	1	0	1 0
Noktalama İşaretleme	1	0	1 0
Şiirde ahenği sağlayan özellikleri/unsurları belirler. Şiirde millî, manevi ve evrensel değerler ile sosyal, siyasi, tarihî	1	1	0 100
Şiirde millî, manevi ve evrensel değerler ile sosyal, siyasi, tarihî ve mitolojik öğeleri belirler.	1	0	1 0
Şiirin temasını belirler.	1	1	0 100
Manzume ile şiiri karşılaştırır.	1	0	0 0
Şiiri yorumlar. Şair ile şiir arasındaki ilişkiyi değerlendirir.	1	1	0 100
TYT Sosyal	30	11	12 37
Tarih-1	12	7	4 58
Bir araştırma alanı ve bilim dalı olarak tarihin konusunu, kapsamını ve diğer bilim dallarıyla ilişkisini açıklar.	2	1	0 50
İlk Çağ da coğrafya ve iklimin, insanların hayat ve geçim tarzları üzerindeki belirleyici etkisini analiz eder.	2	1	1 50
Kanitlardan yola çıkarak yazının icadından önceki zamanlarda yaşayan insanların hayatı hakkında çıkarımlarda bulur.	4	3	1 75
İlk Çağ da yeryüzündeki belli başlı medeniyet havzalarını tanıır.	2	1	1 50
İlk Çağ da siyasi gücün kaynaklarını siyasi organizasyon türleriyle ilişkilendirir.	1	0	1 0
Yazının icadının insanlık tarihinde meydana getirdiği değişimi fark eder.	1	1	0 100
Coğrafya-1	12	1	6 8
Doğa ve insan etkileşimini örneklerle açıklar.	1	0	1 0
Coğrafyanın konularını ve bölünmesini açıklar.	1	1	0 100
Dünya nın şekli ve hareketlerinin etkilerini değerlendirir.	3	0	2 0
Koordinat sistemini kullanarak zaman ve yere ait özellikler hakkında çıkarımlarda bulunur.	4	0	2 0
Haritayı oluşturan unsurlardan yararlanarak harita kullanır.	3	0	1 0
Din Kül. ve Ahl. Bil.	6	3	2 50
İslam da bilginin kaynaklarını açıklar.	3	0	2 0
İslam inancında imanın mahiyetini araştırır.	3	3	0 100
TYT Matematik	30	12	10 40
Matematik-1	30	12	10 40
Bileşik önermeyi örneklerle açıklar.	2	1	1 50
Koşullu önermeyi ve iki yönlü koşullu önermeyi açıklar.	3	1	1 33
Kümeler ile ilgili temel kavramlar hatırlatılır.	1	0	0 0
İki kümenin kartezyen çarpımıyla ilgili işlemler yapar.	2	1	1 50
Alt kümeyi kullanarak işlemler yapar.	1	1	0 100
Kümelerde birleşim, kesişim, fark, tümeleme işlemleri yardımıyla problemler çözer.	1	0	0 0
Sayı kümelerini birbirleriyle ilişkilendirir.	4	2	1 50
Birinci dereceden bir bilinmeyenli denklem ve eşitsizliklerin çözüm kümelerini bulur.	9	4	3 44
Tam sayılarda bölünebilme kurallarıyla ilgili problemler çözer.	2	1	0 50
Gerçek hayatta periyodik olarak tekrar eden durumları içeren problemleri çözer.	3	0	3 0
Tam sayılarda EBOB ve EKOK ile ilgili uygulamalar yapar.	2	1	0 50
TYT Fen	30	15	7 50
Fizik	10	3	4 30
Cisimlerin hareketlerini sınıflandırır.	1	0	1 0
Konum, alınan yol, yer değiştirme, sürat ve hız kavramlarını birbirleri ile ilişkilendirir.	1	0	1 0
Yapışma (adezyon) ve birbirini tutma (kohezyon) olaylarını örneklerle açıklar.	4	0	1 0
Fiziksel nicelikleri sınıflandırır.	3	3	0 100
Fiziğin uygulama alanlarını, alt dalları ve diğer disiplinlerle ilişkilendirir.	1	0	1 0
Kimya	10	8	1 80
Atomun Yapısı	1	1	0 100
Elementleri periyodik sistemdeki yerlerine göre sınıflandırır.	3	3	0 100
Elektron, proton ve nötronun yüklerini, kütlelerini ve atomda buldukları yerleri karşılaştırır.	2	2	0 100
Kimya Uygulamalarında İş Sağlığı ve Güvenliği	1	1	0 100
Bileşiklerin formüllerini adlarıyla eşleştirir.	1	0	1 0
Elementlerin periyodik sistemdeki yerleşim esaslarını açıklar.	1	1	0 100
Atom Modelleri	1	0	0 0
Biyoloji	10	4	2 40
Canlıların ortak özelliklerini irdeler.	1	1	0 100
Canlıların yapısını oluşturan organik ve inorganik bileşikleri açıklar.	9	3	2 33

SINAV SONUÇ BELGESİ							
OSMANİYE / BAHÇE / Bahçe Anadolu İmam Hatip Lisesi							
Öğrenci				Numara	Sınıf		
EDA KILIÇASLAN				76	-9A		
Puan Türü	Puan	Genel Ort.	Dereceler				
			Snf	Kurum	İlçe	İl	Genel
TYT	▼ 140,168	229,250	21	24	89	98	8761
	Puanı Hesaplanan:		35	128	137	10001	
Katılımlar:			29	38	132	141	10503

Ders	Soru	Doğru	Yanlış	Net	Başarı %	Sınıf Ort.	Kurum Ort.	Genel Ort.
Türkçe	30	7	10	4,50	15	▼ 8,13	▼ 7,16	▼ 10,01
Tarih-1	12	4	6	2,50	21	▼ 4,47	▼ 3,64	▼ 5,85
Coğrafya-1	12	1	2	0,50	4	▼ 0,98	▼ 0,89	▼ 2,34
Din Kül. ve Ahl. Bil.	6	2	1	1,75	29	▼ 2,35	▼ 1,86	▼ 2,81
TYT Sosyal	30	7	9	4,75	16	▼ 7,81	▼ 6,39	▼ 11,00
Matematik-1	30	2	2	1,50	5	▼ 3,54	▼ 2,98	▼ 7,88
Fizik	10	1	4	0,00	0	▼ 2,17	▼ 1,72	▼ 4,06
Kimya	10	2	1	1,75	18	▼ 3,09	▼ 2,30	▼ 4,20
Biyoloji	10	0	0	0,00	0	▼ 1,12	▼ 1,09	▼ 2,30
TYT Fen	30	3	5	1,75	6	▼ 6,38	▼ 5,11	▼ 10,56
Toplam:	120	19	26	12,50	10	▼ 25,52	▼ 21,43	▼ 38,47

Soru No	123456789012345678901234567890
TYT Türkçe	d a c aACD dB c dAa a CEe
Cevap Anahtarı	B BCCADBEACCACDEBBADCCACDBDCCCEDE
TYT Sosyal	Eb ccADcC ba d C a ABb
Cevap Anahtarı	B EEDBEADCAACDDADBEBCAEEBBABCACB
TYT Matematik	a A Ae
Cevap Anahtarı	B BBACEEDACDDEEDCBEDEEDDBEBEEAD
TYT Fen	A ddbc Aa C
Cevap Anahtarı	B ECEEACBCDACAEBDCDABDCCCEBDABECD

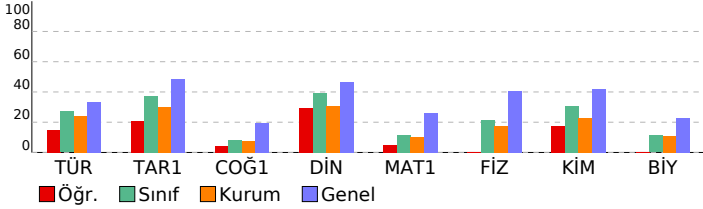

9 SINIF BİLGİ SARMAL 2			
DERSLERE GÖRE BAŞARI ANALİZİ			S D Y B%
TYT Türkçe			30 7 10 23
Türkçe			30 7 10 23
Şiir türlerini belirler.	1	0	1 0
Edebi sanatları belirler.	2	0	0 0
Edebi sanatları belirler. Şiirde ahengi sağlayan özellikleri/unsurları belirler. Şiir türlerini belirler.	1	0	1 0
Şiirin nazım biçimini ve nazım türünü tespit eder.	2	0	0 0
Şiir türlerini belirler. Şiirde ahengi sağlayan özellikleri/unsurları belirler. Şiirde millî, manevi ve evrensel değerler ile	2	0	1 0
İsim (Ad)	3	1	1 33
HİKÂYE	1	0	0 0
Yazım Kuralları	2	0	2 0
Hikâyeyi tanımlar ve hikâyenin unsurlarını belirler.	2	2	0 100
Hikâye anlatım tekniklerini bilir.	1	1	0 100
Noktalama İşaretleri	1	0	1 0
Şiirde ahengi sağlayan özellikleri/unsurları belirler.	6	1	2 17
Şiirde ahengi sağlayan özellikleri/unsurları belirler. Şiirde millî, manevi ve evrensel değerler ile sosyal, siyasi, tarihi	1	0	0 0
Şiirde millî, manevi ve evrensel değerler ile sosyal, siyasi, tarihi ve mitolojik öğeleri belirler.	1	0	0 0
Şiirin temasını belirler.	1	1	0 100
Manzume ile şiiri karşılaştırır.	1	0	0 0
Şiiri yorumlar. Şiir ile şiir arasındaki ilişkiyi değerlendirir.	1	1	0 100
Şiirde ahengi sağlayan özellikleri/unsurları belirler. Şiirin nazım biçimini ve nazım türünü tespit eder.	1	0	1 0
TYT Sosyal			30 7 9 23
Tarih-1			12 4 6 33
Bir araştırma alanı ve bilim dalı olarak tarihin konusunu, kapsamını ve diğer bilim dallarıyla ilişkisini açıklar.	2	1	1 50
Kanıtlardan yola çıkarak yazının icadından önceki zamanlarda yaşayan insanların hayatı hakkında çıkarımlarda bulur	4	1	2 25
İlk Çağ da yer yüzündeki belli başlı medeniyet havzalarını tanıtır.	2	0	1 0
İlk Çağ da coğrafya ve iklimin, insanların hayat ve geçim tarzları üzerindeki belirleyici etkisini analiz eder.	2	1	1 50
İlk Çağ da siyasi gücün kaynaklarını siyasi organizasyon türleriyle ilişkilendirir.	1	1	0 100
Yazının icadının insanlık tarihinde meydana getirdiği değişimi fark eder.	1	0	1 0
Coğrafya-1			12 1 2 8
Dünya nın şekli ve hareketlerinin etkilerini değerlendirir.	3	0	1 0
Koordinat sistemini kullanarak zaman ve yere ait özellikler hakkında çıkarımlarda bulunur.	4	1	0 25
Haritayı oluşturan unsurlardan yararlanarak harita kullanır.	3	0	1 0
Doğa ve insan etkileşimini örneklerle açıklar.	1	0	0 0
Coğrafyanın konularını ve bölünmesini açıklar.	1	0	0 0
Din Kül. ve Ahl. Bil.			6 2 1 33
İslam inancında imanın mahiyetini araştırır.	3	1	0 33
İslam da bilginin kaynaklarını açıklar.	3	1	1 33
TYT Matematik			30 2 2 7
Matematik-1			30 2 2 7
Koşullu önermeyi ve iki yönlü koşullu önermeyi açıklar.	3	1	1 33
Kümeler ile ilgili temel kavramlar hatırlatılır.	1	0	0 0
İki kümenin kartezyen çarpımıyla ilgili işlemler yapar.	2	0	0 0
Alt kümeyi kullanarak işlemler yapar.	1	0	0 0
Kümelerde birleşim, kesişim, fark, tümleme işlemleri yardımıyla problemler çözer.	1	0	0 0
Sayı kümelerini birbirleriyle ilişkilendirir.	4	0	0 0
Birinci dereceden bir bilinmeyenli denklem ve eşitsizliklerin çözüm kümelerini bulur.	9	0	0 0
Tam sayılarda bölünebilme kurallarıyla ilgili problemler çözer.	2	0	0 0
Gerçek hayatta periyodik olarak tekrar eden durumları içeren problemleri çözer.	3	0	0 0
Tam sayılarda EBOB ve EKOK ile ilgili uygulamalar yapar.	2	0	0 0
Bileşik önermeyi örneklerle açıklar.	2	1	1 50
TYT Fen			30 3 5 10
Fizik			10 1 4 10
Yapışma (adezyon) ve birbirini tutma (kohezyon) olaylarını örneklerle açıklar.	4	0	0 0
Fiziksel nicelikleri sınıflandırır.	3	1	1 33
Fiziğin uygulama alanlarını, alt dalları ve diğer disiplinlerle ilişkilendirir.	1	0	1 0
Cisimlerin hareketlerini sınıflandırır.	1	0	1 0
Konum, alınan yol, yer değiştirme, sürat ve hız kavramlarını birbirleri ile ilişkilendirir.	1	0	1 0
Kimya			10 2 1 20
Elektron, proton ve nötronun yüklerini, kütlelerini ve atomda buldukları yerleri karşılaştırır.	2	1	0 50
Elementleri periyodik sistemdeki yerlerine göre sınıflandırır.	3	0	1 0
Kimya Uygulamalarında İş Sağlığı ve Güvenliği	1	1	0 100
Bileşiklerin formüllerini adlarıyla eşleştirir.	1	0	0 0
Elementlerin periyodik sistemdeki yerleşim esaslarını açıklar.	1	0	0 0
Atom Modelleri	1	0	0 0
Atomun Yapısı	1	0	0 0
Biyoloji			10 0 0 0
Canlıların yapısını oluşturan organik ve inorganik bileşikler açıklar.	9	0	0 0
Canlıların ortak özelliklerini irdeler.	1	0	0 0

SINAV SONUÇ BELGESİ							
OSMANİYE / BAHÇE / Bahçe Anadolu İmam Hatip Lisesi							
Öğrenci			Numara	Sınıf			
ELİF BULANIK			4	-9A			
Puan Türü	Puan	Genel Ort.	Dereceler				
			Snf	Kurum	İlçe	İl	Genel
TYT	▲ 300,458	229,250	1	1	1	6	1871
	Puanı Hesaplanan:		35	128	137	10001	
Katılımlar:			29	38	132	141	10503

Ders	Soru	Doğru	Yanlış	Net	Başarı %	Sınıf Ort.	Kurum Ort.	Genel Ort.
Türkçe	30	20	3	19,25	64	▲ 8,13	▲ 7,16	▲ 10,01
Tarih-1	12	8	2	7,50	63	▲ 4,47	▲ 3,64	▲ 5,85
Coğrafya-1	12	4	6	2,50	21	▲ 0,98	▲ 0,89	▲ 2,34
Din Kül. ve Ahl. Bil.	6	3	3	2,25	38	▼ 2,35	▲ 1,86	▼ 2,81
TYT Sosyal	30	15	11	12,25	41	▲ 7,81	▲ 6,39	▲ 11,00
Matematik-1	30	14	6	12,50	42	▲ 3,54	▲ 2,98	▲ 7,88
Fizik	10	5	3	4,25	43	▲ 2,17	▲ 1,72	▲ 4,06
Kimya	10	8	0	8,00	80	▲ 3,09	▲ 2,30	▲ 4,20
Biyoloji	10	4	3	3,25	33	▲ 1,12	▲ 1,09	▲ 2,30
TYT Fen	30	17	6	15,50	52	▲ 6,38	▲ 5,11	▲ 10,56
Toplam:	120	66	26	59,50	50	▲ 25,52	▲ 21,43	▲ 38,47

Soru No	123456789012345678901234567890
TYT Türkçe	B a DdEA CACD BAD CACD DCCEeE
Cevap Anahtarı	B BCCADBEACCACDEBBADCCACDBDCCEDE
TYT Sosyal	EcDB A CAaE Dacb EaabEEB AdbAaB
Cevap Anahtarı	B EEDBEADCAACDDADBEBCAEEBBABCACB
TYT Matematik	A E Cbeb CBEDEEDDc BE aAa
Cevap Anahtarı	B BBACEEDACDDEEDCBEDEEDDBEBEEAD
TYT Fen	bEEACdeD CA BCDAB CC EBBac e
Cevap Anahtarı	B ECEEACBCDACAEBCEADBDCCCEBDABECD

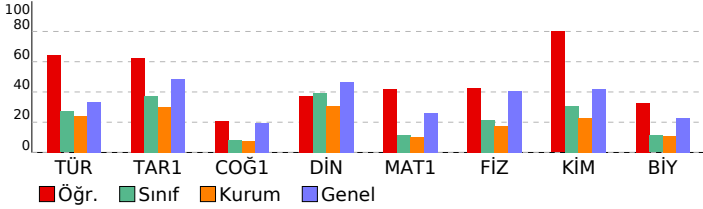

9 SINIF BİLGİ SARMAL 2			
DERSLERE GÖRE BAŞARI ANALİZİ			S D Y B%
TYT Türkçe			30 20 3 67
Türkçe			30 20 3 67
Şiir türlerini belirler.	1	1	0 100
Edebi sanatları belirler.	2	0	0 0
Edebi sanatları belirler. Şiirde ahengi sağlayan özellikleri/unsurları belirler. Şiir türlerini belirler.	1	0	1 0
Şiirin nazım biçimini ve nazım türünü tespit eder.	2	1	0 50
Şiir türlerini belirler. Şiirde ahengi sağlayan özellikleri/unsurları belirler. Şiirde millî, manevi ve evrensel değerler ile	2	1	1 50
İsim (Ad)	3	2	0 67
HİKÂYE	1	1	0 100
Yazım Kuralları	2	2	0 100
Hikâyeyi tanımlar ve hikâyenin unsurlarını belirler.	2	2	0 100
Hikâye anlatım tekniklerini bilir.	1	1	0 100
Noktalama İşaretleri	1	0	0 0
Şiirde ahengi sağlayan özellikleri/unsurları belirler.	6	6	0 100
Şiirde ahengi sağlayan özellikleri/unsurları belirler. Şiirde millî, manevi ve evrensel değerler ile sosyal, siyasi, tarihi	1	1	0 100
Şiirde millî, manevi ve evrensel değerler ile sosyal, siyasi, tarihi ve mitolojik öğeleri belirler.	1	0	0 0
Şiirin temasını belirler.	1	1	0 100
Manzume ile şiiri karşılaştırır.	1	0	0 0
Şiir yorumları. Şiir ile şiir arasındaki ilişkiyi değerlendirir.	1	1	0 100
Şiirde ahengi sağlayan özellikleri/unsurları belirler. Şiirin nazım biçimini ve nazım türünü tespit eder.	1	0	1 0
TYT Sosyal			30 15 11 50
Tarih-1			12 8 2 67
Bir araştırma alanı ve bilim dalı olarak tarihin konusunu, kapsamını ve diğer bilim dallarıyla ilişkisini açıklar.	2	1	1 50
Kanıtlardan yola çıkarak yazının icadından önceki zamanlarda yaşayan insanların hayatı hakkında çıkarımlarda bulur	4	2	1 50
İlk Çağ da yer yüzündeki belli başlı medeniyet havzalarını tanıtır.	2	2	0 100
İlk Çağ da coğrafya ve iklimin, insanların hayat ve geçim tarzları üzerindeki belirleyici etkisini analiz eder.	2	2	0 100
İlk Çağ da siyasi gücün kaynaklarını siyasi organizasyon türleriyle ilişkilendirir.	1	0	0 0
Yazının icadının insanlık tarihinde meydana getirdiği değişimi fark eder.	1	1	0 100
Coğrafya-1			12 4 6 33
Dünya nın şekli ve hareketlerinin etkilerini değerlendirir.	3	1	2 33
Koordinat sistemini kullanarak zaman ve yere ait özellikler hakkında çıkarımlarda bulunur.	4	0	3 0
Haritayı oluşturan unsurlardan yararlanarak harita kullanır.	3	2	1 67
Doğa ve insan etkileşimini örneklerle açıklar.	1	1	0 100
Coğrafyanın konularını ve bölünmesini açıklar.	1	0	0 0
Din Kül. ve Ahl. Bil.			6 3 3 50
İslam inancında imanın mahiyetini araştırır.	3	3	0 100
İslam da bilginin kaynaklarını açıklar.	3	0	3 0
TYT Matematik			30 14 6 47
Matematik-1			30 14 6 47
Koşullu önermeyi ve iki yönlü koşullu önermeyi açıklar.	3	1	0 33
Kümeler ile ilgili temel kavramlar hatırlatılır.	1	0	0 0
İki kümenin kartezyen çarpımıyla ilgili işlemler yapar.	2	1	0 50
Alt kümeyi kullanarak işlemler yapar.	1	0	0 0
Kümelerde birleşim, kesişim, fark, tümleme işlemleri yardımıyla problemler çözer.	1	0	0 0
Sayı kümelerini birbirleriyle ilişkilendirir.	4	2	2 50
Birinci dereceden bir bilinmeyenli denklem ve eşitsizliklerin çözüm kümelerini bulur.	9	5	2 56
Tam sayılarda bölünebilme kurallarıyla ilgili problemler çözer.	2	2	0 100
Gerçek hayatta periyodik olarak tekrar eden durumları içeren problemleri çözer.	3	2	0 67
Tam sayılarda EBOB ve EKOK ile ilgili uygulamalar yapar.	2	0	1 0
Bileşik önermeyi örneklerle açıklar.	2	1	1 50
TYT Fen			30 17 6 57
Fizik			10 5 3 50
Yapışma (adezyon) ve birbirini tutma (kohezyon) olaylarını örneklerle açıklar.	4	2	1 50
Fiziksel nicelikleri sınıflandırır.	3	2	1 67
Fiziğin uygulama alanlarını, alt dalları ve diğer disiplinlerle ilişkilendirir.	1	0	1 0
Cisimlerin hareketlerini sınıflandırır.	1	1	0 100
Konum, alınan yol, yer değiştirme, sürat ve hız kavramlarını birbirleri ile ilişkilendirir.	1	0	0 0
Kimya			10 8 0 80
Elektron, proton ve nötronun yüklerini, kütlelerini ve atomda buldukları yerleri karşılaştırır.	2	2	0 100
Elementleri periyodik sistemdeki yerlerine göre sınıflandırır.	3	2	0 67
Kimya Uygulamalarında İş Sağlığı ve Güvenliği	1	1	0 100
Bileşiklerin formüllerini adlarıyla eşleştirir.	1	1	0 100
Elementlerin periyodik sistemdeki yerleşim esaslarını açıklar.	1	1	0 100
Atom Modelleri	1	1	0 100
Atomun Yapısı	1	0	0 0
Biyoloji			10 4 3 40
Canlıların yapısını oluşturan organik ve inorganik bileşikler açıklar.	9	4	3 44
Canlıların ortak özelliklerini irdeler.	1	0	0 0

SINAV SONUÇ BELGESİ							
OSMANİYE / BAHÇE / Bahçe Anadolu İmam Hatip Lisesi							
Öğrenci				Numara		Sınıf	
GÜLSEREN SARIOĞLU				13		-9A	
Puan Türü	Puan	Genel Ort.	Dereceler				
			Snf	Kurum	İlçe	İl	Genel
TYT	▼ 200,653	229,250	10	10	33	40	6117
Puanı Hesaplanan:			35	128	137	10001	
Katılımlar:			29	38	132	141	10503

Ders	Soru	Doğru	Yanlış	Net	Başarı %	Sınıf Ort.	Kurum Ort.	Genel Ort.
Türkçe	30	14	6	12,50	42	▲ 8,13	▲ 7,16	▲ 10,01
Tarih-1	12	6	4	5,00	42	▲ 4,47	▲ 3,64	▼ 5,85
Coğrafya-1	12	3	5	1,75	15	▲ 0,98	▲ 0,89	▼ 2,34
Din Kül. ve Ahl. Bil.	6	4	2	3,50	58	▲ 2,35	▲ 1,86	▲ 2,81
TYT Sosyal	30	13	11	10,25	34	▲ 7,81	▲ 6,39	▼ 11,00
Matematik-1	30	3	8	1,00	3	▼ 3,54	▼ 2,98	▼ 7,88
Fizik	10	2	6	0,50	5	▼ 2,17	▼ 1,72	▼ 4,06
Kimya	10	7	2	6,50	65	▲ 3,09	▲ 2,30	▲ 4,20
Biyoloji	10	4	1	3,75	38	▲ 1,12	▲ 1,09	▲ 2,30
TYT Fen	30	13	9	10,75	36	▲ 6,38	▲ 5,11	▲ 11,06
Toplam:	120	43	34	34,50	29	▲ 25,52	▲ 21,43	▼ 38,47

Soru No	123456789012345678901234567890						
TYT Türkçe	ed	BE	CACD	eBbDC	AaD	bCCE	
Cevap Anahtarı	A	DEBB	CADE	BEAC	DEBB	ADCC	ACDBDCCE
TYT Sosyal	dDcE	c	AbCA	Ababc	E	ac	EaBAaCA
Cevap Anahtarı	A	CDEE	DEAD	CAAB	BDAD	BEBC	AECECBABCA
TYT Matematik	Ab	db	ab	e	B	d	bE
Cevap Anahtarı	A	ADBB	ACEE	ADAC	DEED	CEBE	DEEDDBEBEEE
TYT Fen	b	edEA	deE	CAEd	CDAC	EeD	B
Cevap Anahtarı	A	DAECE	EACBCD	CCAE	BCDABC	DCCE	EBDABE

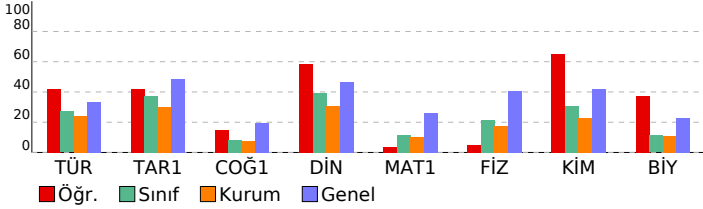

9 SINIF BİLGİ SARMAL 2				
DERSLERE GÖRE BAŞARI ANALİZİ				
	S	D	Y	B%
TYT Türkçe	30	14	6	47
Türkçe	30	14	6	47
Şiirde ahenği sağlayan özellikleri/unsurları belirler. Şiirin nazım biçimini ve nazım türünü tespit eder.	1	0	1	0
Şiirde ahenği sağlayan özellikleri/unsurları belirler.	6	4	2	67
Şiir türlerini belirler.	1	0	0	0
Edebi sanatları belirler.	2	0	0	0
Edebi sanatları belirler. Şiirde ahenği sağlayan özellikleri/unsurları belirler. Şiir türlerini belirler.	1	0	0	0
Şiirin nazım biçimini ve nazım türünü tespit eder.	2	0	0	0
Şiir türlerini belirler. Şiirde ahenği sağlayan özellikleri/unsurları belirler. Şiirde millî, manevi ve evrensel değerler ile isim (Ad)	2	1	0	50
HİKÂYE	3	2	0	67
Yazım Kuralları	1	0	0	0
Hikâyeyi tanımlar ve hikâyenin unsurlarını belirler.	2	2	0	100
Hikâye anlatım tekniklerini bilir.	1	1	0	100
Noktalama İşaretleme	1	0	1	0
Şiirde ahenği sağlayan özellikleri/unsurları belirler. Şiirde millî, manevi ve evrensel değerler ile sosyal, siyasi, tarihi	1	0	1	0
Şiirde millî, manevi ve evrensel değerler ile sosyal, siyasi, tarihi ve mitolojik öğeleri belirler.	1	1	0	100
Şiirin temasını belirler.	1	1	0	100
Manzume ile şiiri karşılaştırır.	1	0	0	0
Şiiri yorumlar. Şair ile şiir arasındaki ilişkiyi değerlendirir.	1	1	0	100
TYT Sosyal	30	13	11	43
Tarih-1	12	6	4	50
Bir araştırma alanı ve bilim dalı olarak tarihin konusunu, kapsamını ve diğer bilim dallarıyla ilişkisini açıklar.	2	0	2	0
İlk Çağ da coğrafya ve iklimin, insanların hayat ve geçim tarzları üzerindeki belirleyici etkisini analiz eder.	2	2	0	100
Kanitlardan yola çıkarak yazının icadından önceki zamanlarda yaşayan insanların hayatı hakkında çıkarımlarda bulur.	4	2	0	50
İlk Çağ da yeryüzündeki belli başlı medeniyet havzalarını tanıtır.	2	1	1	50
İlk Çağ da siyasi gücün kaynaklarını siyasi organizasyon türleriyle ilişkilendirir.	1	0	1	0
Yazının icadının insanlık tarihinde meydana getirdiği değişimi fark eder.	1	1	0	100
Coğrafya-1	12	3	5	25
Doğa ve insan etkileşimini örneklerle açıklar.	1	1	0	100
Coğrafyanın konularını ve bölünmesini açıklar.	1	0	1	0
Dünya nın şekli ve hareketlerinin etkilerini değerlendirir.	3	1	2	33
Koordinat sistemini kullanarak zaman ve yere ait özellikler hakkında çıkarımlarda bulunur.	4	0	1	0
Haritayı oluşturan unsurlardan yararlanarak harita kullanır.	3	1	1	33
Din Kül. ve Ahl. Bil.	6	4	2	67
İslam da bilginin kaynaklarını açıklar.	3	1	2	33
İslam inancında imanın mahiyetini araştırır.	3	3	0	100
TYT Matematik	30	3	8	10
Matematik-1	30	3	8	10
Bileşik önermeyi örneklerle açıklar.	2	1	1	50
Koşullu önermeyi ve iki yönlü koşullu önermeyi açıklar.	3	0	2	0
Kümeler ile ilgili temel kavramlar hatırlatılır.	1	0	0	0
İki kümenin kartezyen çarpımıyla ilgili işlemler yapar.	2	0	1	0
Alt kümeyi kullanarak işlemler yapar.	1	0	1	0
Kümelerde birleşim, kesişim, fark, tümeleme işlemleri yardımıyla problemler çözer.	1	0	0	0
Sayı kümelerini birbirleriyle ilişkilendirir.	4	1	1	25
Birinci dereceden bir bilinmeyenli denklem ve eşitsizliklerin çözüm kümelerini bulur.	9	0	1	0
Tam sayılarda bölünebilme kurallarıyla ilgili problemler çözer.	2	0	0	0
Gerçek hayatta periyodik olarak tekrar eden durumları içeren problemleri çözer.	3	0	1	0
Tam sayılarda EBOB ve EKOK ile ilgili uygulamalar yapar.	2	1	0	50
TYT Fen	30	13	9	43
Fizik	10	2	6	20
Cisimlerin hareketlerini sınıflandırır.	1	0	1	0
Konum, alınan yol, yer değiştirme, sürat ve hız kavramlarını birbirleri ile ilişkilendirir.	1	0	0	0
Yapışma (adezyon) ve birbirini tutma (kohezyon) olaylarını örneklerle açıklar.	4	1	2	25
Fiziksel nicelikleri sınıflandırır.	3	1	2	33
Fiziğin uygulama alanlarını, alt dalları ve diğer disiplinlerle ilişkilendirir.	1	0	1	0
Kimya	10	7	2	70
Atomun Yapısı	1	1	0	100
Elementleri periyodik sistemdeki yerlerine göre sınıflandırır.	3	1	1	33
Elektron, proton ve nötronun yüklerini, kütlelerini ve atomda buldukları yerleri karşılaştırır.	2	0	0	100
Kimya Uygulamalarında İş Sağlığı ve Güvenliği	1	1	0	100
Bileşiklerin formüllerini adlarıyla eşleştirir.	1	1	0	100
Elementlerin periyodik sistemdeki yerleşim esaslarını açıklar.	1	1	0	100
Atom Modelleri	1	0	1	0
Biyoloji	10	4	1	40
Canlıların ortak özelliklerini irdeler.	1	1	0	100
Canlıların yapısını oluşturan organik ve inorganik bileşikleri açıklar.	9	3	1	33

SINAV SONUÇ BELGESİ							
OSMANİYE / BAHÇE / Bahçe Anadolu İmam Hatip Lisesi							
Öğrenci				Numara		Sınıf	
HİLAL SARIOĞLU				59		-9A	
Puan Türü	Puan	Genel Ort.	Dereceler				
			Snf	Kurum	İlçe	İl	Genel
TYT	▲ 243,170	229,250	6	6	14	20	4184
Puanı Hesaplanan:			35	128	137	10001	
Katılımlar:			29	38	132	141	10503

Ders	Soru	Doğru	Yanlış	Net	Başarı %	Sınıf Ort.	Kurum Ort.	Genel Ort.
Türkçe	30	17	7	15,25	51	▲ 8,13	▲ 7,16	▲ 10,01
Tarih-1	12	3	2	2,50	21	▼ 4,47	▼ 3,64	▼ 5,85
Coğrafya-1	12	5	1	4,75	40	▲ 0,98	▲ 0,89	▲ 2,34
Din Kül. ve Ahl. Bil.	6	4	2	3,50	58	▲ 2,35	▲ 1,86	▲ 2,81
TYT Sosyal	30	12	5	10,75	36	▲ 7,81	▲ 6,39	▼ 11,00
Matematik-1	30	7	8	5,00	17	▲ 3,54	▲ 2,98	▼ 7,88
Fizik	10	4	1	3,75	38	▲ 2,17	▲ 1,72	▼ 4,06
Kimya	10	9	0	9,00	90	▲ 3,09	▲ 2,30	▲ 4,20
Biyoloji	10	3	0	3,00	30	▲ 1,12	▲ 1,09	▲ 2,30
TYT Fen	30	16	1	15,75	53	▲ 6,38	▲ 5,11	▲ 10,56
Toplam:	120	52	21	46,75	39	▲ 25,52	▲ 21,43	▲ 38,47

Soru No	123456789012345678901234567890
TYT Türkçe	Ddccbabe EA CACDEdBA CACD CCE
Cevap Anahtarı	A DEBBCADBEACCACDEBBADCCACDBDCCE
TYT Sosyal	eaEE ABBDb A EabABbA
Cevap Anahtarı	A CDEEDBEADCAABBDADBEBCAEECBABCA
TYT Matematik	Ab eA b C b Bd E D a eEa
Cevap Anahtarı	A ADBBACEEDACDDEEDCBEDEEDDBEBEEE
TYT Fen	b ACBCDCCAEBBC ABCD C
Cevap Anahtarı	A DAECEEACBCDCCAEBBCABDCCEBDABE

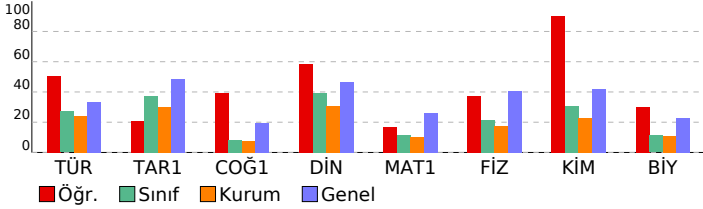

9 SINIF BİLGİ SARMAL 2			
DERSLERE GÖRE BAŞARI ANALİZİ			
	S	D	Y B%
TYT Türkçe	30	17	7 57
Türkçe	30	17	7 57
Şiirde ahenği sağlayan özellikleri/unsurları belirler. Şiirin nazım biçimini ve nazım türünü tespit eder.	1	1	0 100
Şiirde ahenği sağlayan özellikleri/unsurları belirler.	6	4	1 67
Şiir türlerini belirler.	1	0	1 0
Edebi sanatları belirler.	2	0	2 0
Edebi sanatları belirler. Şiirde ahenği sağlayan özellikleri/unsurları belirler. Şiir türlerini belirler.	1	0	1 0
Şiirin nazım biçimini ve nazım türünü tespit eder.	2	0	1 0
Şiir türlerini belirler. Şiirde ahenği sağlayan özellikleri/unsurları belirler. Şiirde millî, manevi ve evrensel değerler ile isim (Ad)	1	1	0 50
HİKÂYE	3	3	0 100
Yazım Kuralları	2	1	0 50
Hikâyeyi tanımlar ve hikâyenin unsurlarını belirler.	2	2	0 100
Hikâye anlatım tekniklerini bilir.	1	1	0 100
Noktalama İşaretleri	1	0	1 0
Şiirde ahenği sağlayan özellikleri/unsurları belirler. Şiirde millî, manevi ve evrensel değerler ile sosyal, siyasi, tarihi	1	1	0 100
Şiirde millî, manevi ve evrensel değerler ile sosyal, siyasi, tarihi ve mitolojik öğeleri belirler.	1	0	0 0
Şiirin temasını belirler.	1	1	0 100
Manzume ile şiiri karşılaştırır.	1	0	0 0
Şiiri yorumlar. Şair ile şiir arasındaki ilişkiyi değerlendirir.	1	1	0 100
TYT Sosyal	30	12	5 40
Tarih-1	12	3	2 25
Bir araştırma alanı ve bilim dalı olarak tarihin konusunu, kapsamını ve diğer bilim dallarıyla ilişkisini açıklar.	2	1	1 50
İlk Çağ da coğrafya ve iklimin, insanların hayat ve geçim tarzları üzerindeki belirleyici etkisini analiz eder.	2	0	1 0
Kanitlardan yola çıkarak yazının icadından önceki zamanlarda yaşayan insanların hayatı hakkında çıkarımlarda bulur.	4	1	0 25
İlk Çağ da yeryüzündeki belli başlı medeniyet havzalarını tanıır.	2	1	0 50
İlk Çağ da siyasi gücün kaynaklarını siyasi organizasyon türleriyle ilişkilendirir.	1	0	0 0
Yazının icadının insanlık tarihinde meydana getirdiği değişimi fark eder.	1	0	0 0
Coğrafya-1	12	5	1 42
Doğa ve insan etkileşimini örneklerle açıklar.	1	1	0 100
Coğrafyanın konularını ve bölünmesini açıklar.	1	1	0 100
Dünya nın şekli ve hareketlerinin etkilerini değerlendirir.	3	1	1 33
Koordinat sistemini kullanarak zaman ve yere ait özellikler hakkında çıkarımlarda bulunur.	4	0	0 0
Haritayı oluşturan unsurlardan yararlanarak harita kullanır.	3	2	0 67
Din Kül. ve Ahl. Bil.	6	4	2 67
İslam da bilginin kaynaklarını açıklar.	3	1	2 33
İslam inancında imanın mahiyetini araştırır.	3	3	0 100
TYT Matematik	30	7	8 23
Matematik-1	30	7	8 23
Bileşik önermeyi örneklerle açıklar.	2	1	1 50
Koşullu önermeyi ve iki yönlü koşullu önermeyi açıklar.	3	1	1 33
Kümeler ile ilgili temel kavramlar hatırlatılır.	1	0	0 0
İki kümenin kartezyen çarpımıyla ilgili işlemler yapar.	2	0	1 0
Alt kümeyi kullanarak işlemler yapar.	1	0	0 0
Kümelerde birleşim, kesişim, fark, tümeleme işlemleri yardımıyla problemler çözer.	1	0	0 0
Sayı kümelerini birbirleriyle ilişkilendirir.	4	2	1 50
Birinci dereceden bir bilinmeyenli denklem ve eşitsizliklerin çözüm kümelerini bulur.	9	2	1 22
Tam sayılarda bölünebilme kurallarıyla ilgili problemler çözer.	2	0	1 0
Gerçek hayatta periyodik olarak tekrar eden durumları içeren problemleri çözer.	3	1	1 33
Tam sayılarda EBOB ve EKOK ile ilgili uygulamalar yapar.	2	0	1 0
TYT Fen	30	16	1 53
Fizik	10	4	1 40
Cisimlerin hareketlerini sınıflandırır.	1	0	1 0
Konum, alınan yol, yer değiştirme, sürat ve hız kavramlarını birbirleri ile ilişkilendirir.	1	0	0 0
Yapışma (adezyon) ve birbirini tutma (kohezyon) olaylarını örneklerle açıklar.	4	0	0 0
Fiziksel nicelikleri sınıflandırır.	3	3	0 100
Fiziğin uygulama alanlarını, alt dalları ve diğer disiplinlerle ilişkilendirir.	1	1	0 100
Kimya	10	9	0 90
Atomun Yapısı	1	1	0 100
Elementleri periyodik sistemdeki yerlerine göre sınıflandırır.	3	3	0 100
Elektron, proton ve nötronun yüklerini, kütlelerini ve atomda buldukları yerleri karşılaştırır.	2	2	0 100
Kimya Uygulamalarında İş Sağlığı ve Güvenliği	1	1	0 100
Bileşiklerin formüllerini adlarıyla eşleştirir.	1	0	0 0
Elementlerin periyodik sistemdeki yerleşim esaslarını açıklar.	1	1	0 100
Atom Modelleri	1	1	0 100
Biyoloji	10	3	0 30
Canlıların ortak özelliklerini irdeler.	1	1	0 100
Canlıların yapısını oluşturan organik ve inorganik bileşikleri açıklar.	9	2	0 22

SINAV SONUÇ BELGESİ							
OSMANİYE / BAHÇE / Bahçe Anadolu İmam Hatip Lisesi							
Öğrenci			Numara	Sınıf			
İBRAHİM AKTAŞ			29	-9A			
Puan Türü	Puan	Genel Ort.	Dereceler				
			Snf	Kurum	İlçe	İl	Genel
TYT	▼ 160,725	229,250	16	16	59	66	7894
Puanı Hesaplanan:			35	128	137	10001	
Katılımlar:			29	38	132	141	10503

Ders	Soru	Doğru	Yanlış	Net	Başarı %	Sınıf Ort.	Kurum Ort.	Genel Ort.
Türkçe	30	10	20	5,00	17	▼ 8,13	▼ 7,16	▼ 10,01
Tarih-1	12	6	6	4,50	38	▲ 4,47	▲ 3,64	▼ 5,85
Coğrafya-1	12	4	8	2,00	17	▲ 0,98	▲ 0,89	▼ 2,34
Din Kül. ve Ahl. Bil.	6	5	1	4,75	79	▲ 2,35	▲ 1,86	▲ 2,81
TYT Sosyal	30	15	15	11,25	38	▲ 7,81	▲ 6,39	▲ 11,00
Matematik-1	30	5	10	2,50	8	▼ 3,54	▼ 2,98	▼ 7,88
Fizik	10	3	7	1,25	13	▼ 2,17	▼ 1,72	▼ 4,06
Kimya	10	1	8	-1,00	-10	▼ 3,09	▼ 2,30	▼ 4,20
Biyoloji	10	2	3	1,25	13	▲ 1,12	▲ 1,09	▼ 2,30
TYT Fen	30	6	18	1,50	5	▼ 6,38	▼ 5,11	▼ 10,56
Toplam:	120	36	63	20,25	17	▼ 25,52	▼ 21,43	▼ 38,47

Soru No	123456789012345678901234567890
TYT Türkçe	ecdadDBEBeaAdbcaBdDedAeDebaCE
Cevap Anahtarı	A DEBBACDBEACACDEBBADCCACDBDCCE
TYT Sosyal	aDbEeBcAbCeAdBDceabeaAbEaBABCA
Cevap Anahtarı	A CDEEDBEADCAABBDADBEBCAECECBABCA
TYT Matematik	AaBbCcDdeeeabcdE
Cevap Anahtarı	A ADBBACEEDACDDEEDCBEDEEDDBEBEEEE
TYT Fen	acbddEAdAaCcaced bcAa eC E b b
Cevap Anahtarı	A DAECEEACBCDCCAEBBCDABDCCEBDABE

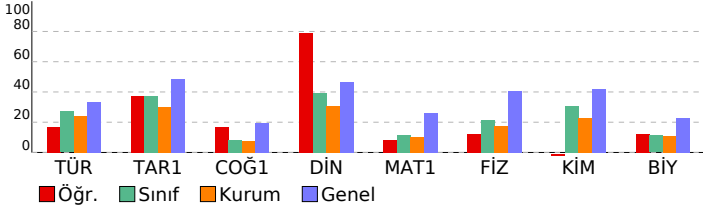

9 SINIF BİLGİ SARMAL 2							
DERSLERE GÖRE BAŞARI ANALİZİ				S	D	Y	B%
TYT Türkçe				30	10	20	33
Türkçe				30	10	20	33
Şiirde ahenği sağlayan özellikleri/unsurları belirler. Şiirin nazım biçimini ve nazım türünü tespit eder.				1	0	1	0
Şiirin nazım biçimini ve nazım türünü tespit eder.				6	3	3	50
Şiir türlerini belirler.				1	0	1	0
Edebi sanatları belirler.				2	0	2	0
Edebi sanatları belirler. Şiirde ahenği sağlayan özellikleri/unsurları belirler. Şiir türlerini belirler.				1	0	1	0
Şiirin nazım biçimini ve nazım türünü tespit eder.				2	1	1	50
Şiir türlerini belirler. Şiirde ahenği sağlayan özellikleri/unsurları belirler. Şiirde millî, manevi ve evrensel değerler ile isim (Ad)				2	1	1	50
HİKÂYE				3	2	1	67
Yazım Kuralları				1	0	1	0
Hikâyeyi tanımlar ve hikâyenin unsurlarını belirler.				2	1	1	50
Hikâye anlatım tekniklerini bilir.				1	0	1	0
Noktalama İşaretleri				1	0	1	0
Şiirde ahenği sağlayan özellikleri/unsurları belirler. Şiirde millî, manevi ve evrensel değerler ile sosyal, siyasi, tarihi				1	0	1	0
Şiirde millî, manevi ve evrensel değerler ile sosyal, siyasi, tarihi ve mitolojik öğeleri belirler.				1	0	1	0
Şiirin temasını belirler.				1	1	0	100
Manzume ile şiiri karşılaştırır.				1	0	1	0
Şiiri yorumlar. Şair ile şiir arasındaki ilişkiyi değerlendirir.				1	1	0	100
TYT Sosyal				30	15	15	50
Tarih-1				12	6	6	50
Bir araştırma alanı ve bilim dalı olarak tarihin konusunu, kapsamını ve diğer bilim dallarıyla ilişkisini açıklar.				2	0	2	0
İlk Çağ da coğrafya ve iklimin, insanların hayat ve geçim tarzları üzerindeki belirleyici etkisini analiz eder.				2	2	0	100
Kanıtlardan yola çıkarak yazının icadından önceki zamanlarda yaşayan insanların hayatı hakkında çıkarımlarda bulur.				4	2	2	50
İlk Çağ da yeryüzündeki belli başlı medeniyet havzalarını tanıtır.				2	2	0	100
İlk Çağ da siyasi gücün kaynaklarını siyasi organizasyon türleriyle ilişkilendirir.				1	0	1	0
Yazının icadının insanlık tarihinde meydana getirdiği değişimi fark eder.				1	0	1	0
Coğrafya-1				12	4	8	33
Doğa ve insan etkileşimini örneklerle açıklar.				1	0	1	0
Coğrafyanın konularını ve bölünmesini açıklar.				1	1	0	100
Dünya nın şekli ve hareketlerinin etkilerini değerlendirir.				3	1	2	33
Kordinat sistemini kullanarak zaman ve yere ait özellikler hakkında çıkarımlarda bulunur.				4	0	4	0
Haritayı oluşturan unsurlardan yararlanarak harita kullanır.				3	2	1	67
Din Kül. ve Ahl. Bil.				6	5	1	83
İslam da bilginin kaynaklarını açıklar.				3	2	1	67
İslam inancında imanın mahiyetini araştırır.				3	3	0	100
TYT Matematik				30	5	10	17
Matematik-1				30	5	10	17
Bileşik önermeyi örneklerle açıklar.				2	1	1	50
Koşullu önermeyi ve iki yönlü koşullu önermeyi açıklar.				3	2	1	67
Kümeler ile ilgili temel kavramlar hatırlatılır.				1	1	0	100
İki kümenin kartezyen çarpımıyla ilgili işlemler yapar.				2	0	2	0
Alt kümeyi kullanarak işlemler yapar.				1	0	1	0
Kümelerde birleşim, kesişim, fark, tümeleme işlemleri yardımıyla problemler çözer.				1	0	1	0
Sayı kümelerini birbirleriyle ilişkilendirir.				4	0	3	0
Birinci dereceden bir bilinmeyenli denklem ve eşitsizliklerin çözüm kümelerini bulur.				9	1	1	11
Tam sayılarda bölünebilme kurallarıyla ilgili problemler çözer.				2	0	0	0
Gerçek hayatta periyodik olarak tekrar eden durumları içeren problemleri çözer.				3	0	0	0
Tam sayılarda EBOB ve EKOK ile ilgili uygulamalar yapar.				2	0	0	0
TYT Fen				30	6	18	20
Fizik				10	3	7	30
Cisimlerin hareketlerini sınıflandırır.				1	0	1	0
Konum, alınan yol, yer değiştirme, sürat ve hız kavramlarını birbirleri ile ilişkilendirir.				1	0	1	0
Yapışma (adezyon) ve birbirini tutma (kohezyon) olaylarını örneklerle açıklar.				4	1	3	25
Fiziksel nicelikleri sınıflandırır.				3	1	2	33
Fiziğin uygulama alanlarını, alt dalları ve diğer disiplinlerle ilişkilendirir.				1	1	0	100
Kimya				10	1	8	10
Atomun Yapısı				1	0	1	0
Elementleri periyodik sistemdeki yerlerine göre sınıflandırır.				3	0	2	0
Elektron, proton ve nötronun yüklerini, kütlelerini ve atomda buldukları yerleri karşılaştırır.				2	0	2	0
Kimya Uygulamalarında İş Sağlığı ve Güvenliği				1	0	1	0
Bileşiklerin formüllerini adlarıyla eşleştirir.				1	0	1	0
Elementlerin periyodik sistemdeki yerleşim esaslarını açıklar.				1	1	0	100
Atom Modelleri				1	0	1	0
Biyoloji				10	2	3	20
Canlıların ortak özelliklerini irdeler.				1	0	0	0
Canlıların yapısını oluşturan organik ve inorganik bileşikleri açıklar.				9	2	3	22

SINAV SONUÇ BELGESİ							
OSMANİYE / BAHÇE / Bahçe Anadolu İmam Hatip Lisesi							
Öğrenci			Numara	Sınıf			
İREM NUR SALMAN			101	-9A			
Puan Türü	Puan	Genel Ort.	Dereceler				
			Snf	Kurum	İlçe	İl	Genel
TYT	▼ 115,765	229,250	25	32	117	126	9566
Puanı Hesaplanan:			35	128	137	10001	
Katılımlar:			29	38	132	141	10503

Ders	Soru	Doğru	Yanlış	Net	Başarı %	Sınıf Ort.	Kurum Ort.	Genel Ort.
Türkçe	30	4	17	-0,25	-1	▼ 8,13	▼ 7,16	▼ 10,01
Tarih-1	12	3	7	1,25	10	▼ 4,47	▼ 3,64	▼ 5,85
Coğrafya-1	12	2	6	0,50	4	▼ 0,98	▼ 0,89	▼ 2,34
Din Kül. ve Ahl. Bil.	6	3	2	2,50	42	▲ 2,35	▲ 1,86	▼ 2,81
TYT Sosyal	30	8	15	4,25	14	▼ 7,81	▼ 6,39	▼ 11,00
Matematik-1	30	5	12	2,00	7	▼ 3,54	▼ 2,98	▼ 7,88
Fizik	10	0	7	-1,75	-18	▼ 2,17	▼ 1,72	▼ 4,06
Kimya	10	3	4	2,00	20	▼ 3,09	▼ 2,30	▼ 4,20
Biyoloji	10	0	6	-1,50	-15	▼ 1,12	▼ 1,09	▼ 2,30
TYT Fen	30	3	17	-1,25	-4	▼ 6,38	▼ 5,11	▼ 10,56
Toplam:	120	20	61	4,75	4	▼ 25,52	▼ 21,43	▼ 38,47

Soru No	123456789012345678901234567890
TYT Türkçe	ebd a adbc A dBdbeCebb b Ca
Cevap Anahtarı	A DEBBCADBEACCACDEBBADCCACDBDCCE
TYT Sosyal	baEc ccbCeAcB ea c a cEaBA bA
Cevap Anahtarı	A CDEEDBEADCAABBDADBEBCAEECBABCA
TYT Matematik	A Bce Eba bbd a cb adBd
Cevap Anahtarı	A ADBBACEEDACDDEEDCBEDEEDDBEBEEE
TYT Fen	edae cc c aC acC Ac a e ab ed
Cevap Anahtarı	A DAECEEACBCDCCAEBBCABDCCEBDABE

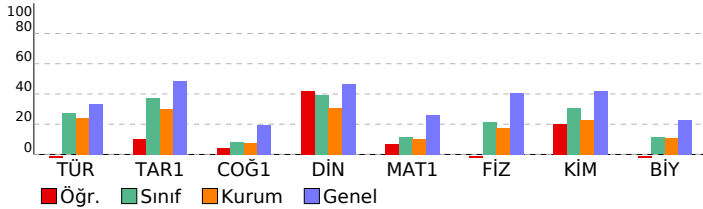

9 SINIF BİLGİ SARMAL 2				
DERSLERE GÖRE BAŞARI ANALİZİ				
	S	D	Y B%	
TYT Türkçe	30	4	17	13
Türkçe	30	4	17	13
Şiirde ahenği sağlayan özellikleri/unsurları belirler. Şiirin nazım biçimini ve nazım türünü tespit eder.	1	0	1	0
Şiirin nazım biçimini ve nazım türünü tespit eder.	6	0	4	0
Şiir türlerini belirler.	1	0	1	0
Edebi sanatları belirler.	2	0	0	0
Edebi sanatları belirler. Şiirde ahenği sağlayan özellikleri/unsurları belirler. Şiir türlerini belirler.	1	0	1	0
Şiirin nazım biçimini ve nazım türünü tespit eder.	2	0	1	0
Şiir türlerini belirler. Şiirde ahenği sağlayan özellikleri/unsurları belirler. Şiirde millî, manevi ve evrensel değerler ile isim (Ad)	2	0	2	0
HİKÂYE	3	1	2	33
Yazım Kuralları	1	0	1	0
Hikâyeyi tanımlar ve hikâyenin unsurlarını belirler.	2	1	0	50
Hikâye anlatım tekniklerini bilir.	1	0	0	0
Noktalama İşaretleri	1	1	0	100
Şiirde ahenği sağlayan özellikleri/unsurları belirler. Şiirde millî, manevi ve evrensel değerler ile sosyal, siyasi, tarihi	1	1	0	100
Şiirde millî, manevi ve evrensel değerler ile sosyal, siyasi, tarihi ve mitolojik öğeleri belirler.	1	1	0	100
Şiirin temasını belirler.	1	0	1	0
Manzume ile şiiri karşılaştırır.	1	0	0	0
Şiiri yorumlar. Şair ile şiir arasındaki ilişkiyi değerlendirir.	1	0	1	0
TYT Sosyal	30	8	15	27
Tarih-1	12	3	7	25
Bir araştırma alanı ve bilim dalı olarak tarihin konusunu, kapsamını ve diğer bilim dallarıyla ilişkisini açıklar.	2	1	1	50
İlk Çağ da coğrafya ve iklimin, insanların hayat ve geçim tarzları üzerindeki belirleyici etkisini analiz eder.	2	0	2	0
Kanitlardan yola çıkarak yazının icadından önceki zamanlarda yaşayan insanların hayatı hakkında çıkarımlarda bulur.	4	1	2	25
İlk Çağ da yeryüzündeki belli başlı medeniyet havzalarını tanıtır.	2	1	0	50
İlk Çağ da siyasi gücün kaynaklarını siyasi organizasyon türleriyle ilişkilendirir.	1	0	1	0
Yazının icadının insanlık tarihinde meydana getirdiği değişimi fark eder.	1	0	1	0
Coğrafya-1	12	2	6	17
Doğa ve insan etkileşimini örneklerle açıklar.	1	0	1	0
Coğrafyanın konularını ve bölünmesini açıklar.	1	1	0	100
Dünya nın şekli ve hareketlerinin etkilerini değerlendirir.	3	0	2	0
Koordinat sistemini kullanarak zaman ve yere ait özellikler hakkında çıkarımlarda bulunur.	4	0	2	0
Haritayı oluşturan unsurlardan yararlanarak harita kullanır.	3	1	1	33
Din Kül. ve Ahl. Bil.	6	3	2	50
İslam da bilginin kaynaklarını açıklar.	3	0	2	0
İslam inancında imanın mahiyetini araştırır.	3	3	0	100
TYT Matematik	30	5	12	17
Matematik-1	30	5	12	17
Bileşik önermeyi örneklerle açıklar.	2	1	0	50
Koşullu önermeyi ve iki yönlü koşullu önermeyi açıklar.	3	1	2	33
Kümeler ile ilgili temel kavramlar hatırlatılır.	1	0	0	0
İki kümenin kartezyen çarpımıyla ilgili işlemler yapar.	2	1	1	50
Alt kümeyi kullanarak işlemler yapar.	1	0	1	0
Kümelerde birleşim, kesişim, fark, tümeleme işlemleri yardımıyla problemler çözer.	1	0	0	0
Sayı kümelerini birbirleriyle ilişkilendirir.	4	0	0	0
Birinci dereceden bir bilinmeyenli denklem ve eşitsizliklerin çözüm kümelerini bulur.	9	1	4	11
Tam sayılarda bölünebilme kurallarıyla ilgili problemler çözer.	2	0	2	0
Gerçek hayatta periyodik olarak tekrar eden durumları içeren problemleri çözer.	3	1	2	33
Tam sayılarda EBOB ve EKOK ile ilgili uygulamalar yapar.	2	0	0	0
TYT Fen	30	3	17	10
Fizik	10	0	7	0
Cisimlerin hareketlerini sınıflandırır.	1	0	1	0
Konum, alınan yol, yer değiştirme, sürat ve hız kavramlarını birbirleri ile ilişkilendirir.	1	0	1	0
Yapışma (adezyon) ve birbirini tutma (kohezyon) olaylarını örneklerle açıklar.	4	0	3	0
Fiziksel nicelikleri sınıflandırır.	3	0	2	0
Fiziğin uygulama alanlarını, alt dalları ve diğer disiplinlerle ilişkilendirir.	1	0	0	0
Kimya	10	3	4	30
Atomun Yapısı	1	0	0	0
Elementleri periyodik sistemdeki yerlerine göre sınıflandırır.	3	0	3	0
Elektron, proton ve nötronun yüklerini, kütlelerini ve atomda buldukları yerleri karşılaştırır.	2	1	0	50
Kimya Uygulamalarında İş Sağlığı ve Güvenliği	1	1	0	100
Bileşiklerin formüllerini adlarıyla eşleştirir.	1	0	0	0
Elementlerin periyodik sistemdeki yerleşim esaslarını açıklar.	1	1	0	100
Atom Modelleri	1	0	1	0
Biyoloji	10	0	6	0
Canlıların ortak özelliklerini irdeler.	1	0	0	0
Canlıların yapısını oluşturan organik ve inorganik bileşikleri açıklar.	9	0	6	0

SINAV SONUÇ BELGESİ							
OSMANİYE / BAHÇE / Bahçe Anadolu İmam Hatip Lisesi							
Öğrenci				Numara		Sınıf	
KASIM BAZ				61		-9A	
Puan Türü	Puan	Genel Ort.	Dereceler				
			Snf	Kurum	İlçe	İl	Genel
TYT	▼ 148,103	229,250	19	20	76	84	8453
	Puanı Hesaplanan:		35	128	137	10001	
Katılımlar:			29	38	132	141	10503

Ders	Soru	Doğru	Yanlış	Net	Başarı %	Sınıf Ort.	Kurum Ort.	Genel Ort.
Türkçe	30	8	22	2,50	8	▼ 8,13	▼ 7,16	▼ 10,01
Tarih-1	12	8	4	7,00	58	▲ 4,47	▲ 3,64	▲ 5,85
Coğrafya-1	12	5	6	3,50	29	▲ 0,98	▲ 0,89	▲ 2,34
Din Kül. ve Ahl. Bil.	6	4	2	3,50	58	▲ 2,35	▲ 1,86	▲ 2,81
TYT Sosyal	30	17	12	14,00	47	▲ 7,81	▲ 6,39	▲ 11,00
Matematik-1	30	0	1	-0,25	-1	▼ 3,54	▼ 2,98	▼ 7,88
Fizik	10	5	5	3,75	38	▲ 2,17	▲ 1,72	▼ 4,06
Kimya	10	1	1	0,75	8	▼ 3,09	▼ 2,30	▼ 4,20
Biyoloji	10	0	0	0,00	0	▼ 1,12	▼ 1,09	▼ 2,30
TYT Fen	30	6	6	4,50	15	▼ 6,38	▼ 5,11	▼ 10,56
Toplam:	120	31	41	20,75	17	▼ 25,52	▼ 21,43	▼ 38,47

Soru No	123456789012345678901234567890
TYT Türkçe	dCabaedbaCAacbcBbDCCAdceaddEec
Cevap Anahtarı	B BCCADBEACCACDEBBADCCACDBDCCCEDE
TYT Sosyal	dEcecADCAACDeDb aBCAEeEcAaCdCB
Cevap Anahtarı	B EEDBEADCAACDDADBEBCAEEBBABCACB
TYT Matematik	d
Cevap Anahtarı	B BBACEEDACDDEEDCBDEEEDDBEBEEAD
TYT Fen	EedEcbdCDA Ca
Cevap Anahtarı	B ECEEACBCDACAEBDCDABDCCCEBDABECD

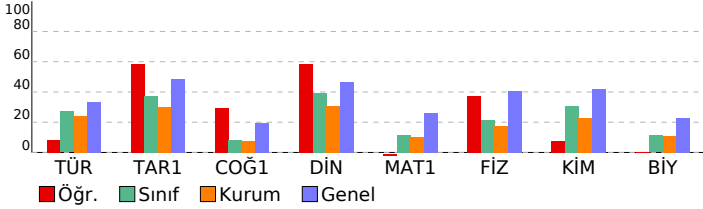

9 SINIF BİLGİ SARMAL 2		DERSLERE GÖRE BAŞARI ANALİZİ			
		S	D	Y	B%
TYT Türkçe		30 8 22 27			
Türkçe		30 8 22 27			
Şiir türlerini belirler.		1	0	1	0
Edebi sanatları belirler.		2	0	2	0
Edebi sanatları belirler. Şiirde ahengi sağlayan özellikleri/unsurları belirler. Şiir türlerini belirler.		1	0	1	0
Şiirin nazım biçimini ve nazım türünü tespit eder.		2	0	2	0
Şiir türlerini belirler. Şiirde ahengi sağlayan özellikleri/unsurları belirler. Şiirde millî, manevi ve evrensel değerler ile		2	1	1	50
İsim (Ad)		3	0	3	0
HİKÂYE		1	0	1	0
Yazım Kuralları		2	1	1	50
Hikâyeyi tanımlar ve hikâyenin unsurlarını belirler.		2	1	1	50
Hikâye anlatım tekniklerini bilir.		1	0	1	0
Noktalama İşaretleri		1	0	1	0
Şiirde ahengi sağlayan özellikleri/unsurları belirler.		6	2	4	33
Şiirde ahengi sağlayan özellikleri/unsurları belirler. Şiirde millî, manevi ve evrensel değerler ile sosyal, siyasi, tarihi		1	0	1	0
Şiirde millî, manevi ve evrensel değerler ile sosyal, siyasi, tarihi ve mitolojik öğeleri belirler.		1	1	0	100
Şiirin temasını belirler.		1	1	0	100
Manzume ile şiiri karşılaştırır.		1	0	1	0
Şiiri yorumlar. Şiir ile şiir arasındaki ilişkiyi değerlendirir.		1	1	0	100
Şiirde ahengi sağlayan özellikleri/unsurları belirler. Şiirin nazım biçimini ve nazım türünü tespit eder.		1	0	1	0
TYT Sosyal		30 17 12 57			
Tarih-1		12 8 4 67			
Bir araştırma alanı ve bilim dalı olarak tarihin konusunu, kapsamını ve diğer bilim dallarıyla ilişkisini açıklar.		2	1	1	50
Kanıtlardan yola çıkarak yazının icadından önceki zamanlarda yaşayan insanların hayatı hakkında çıkarımlarda bulur		4	2	2	50
İlk Çağ da yer yüzündeki belli başlı medeniyet havzalarını tanıtır.		2	1	1	50
İlk Çağ da coğrafya ve iklimin, insanların hayat ve geçim tarzları üzerindeki belirleyici etkisini analiz eder.		2	2	0	100
İlk Çağ da siyasi gücün kaynaklarını siyasi organizasyon türleriyle ilişkilendirir.		1	1	0	100
Yazının icadının insanlık tarihinde meydana getirdiği değişimi fark eder.		1	1	0	100
Coğrafya-1		12 5 6 42			
Dünya nın şekli ve hareketlerinin etkilerini değerlendirir.		3	0	3	0
Koordinat sistemini kullanarak zaman ve yere ait özellikler hakkında çıkarımlarda bulunur.		4	2	1	50
Haritayı oluşturan unsurlardan yararlanarak harita kullanır.		3	3	0	100
Doğa ve insan etkileşimini örneklerle açıklar.		1	0	1	0
Coğrafyanın konularını ve bölünmesini açıklar.		1	0	1	0
Din Kül. ve Ahl. Bil.		6 4 2 67			
İslam inancında imanın mahiyetini araştırır.		3	2	1	67
İslam da bilginin kaynaklarını açıklar.		3	2	1	67
TYT Matematik		30 0 1 0			
Matematik-1		30 0 1 0			
Koşullu önermeyi ve iki yönlü koşullu önermeyi açıklar.		3	0	1	0
Kümeler ile ilgili temel kavramlar hatırlatılır.		1	0	0	0
İki kümenin kartezyen çarpımıyla ilgili işlemler yapar.		2	0	0	0
Alt kümeyi kullanarak işlemler yapar.		1	0	0	0
Kümelerde birleşim, kesişim, fark, tümleme işlemleri yardımıyla problemler çözer.		1	0	0	0
Sayı kümelerini birbirleriyle ilişkilendirir.		4	0	0	0
Birinci dereceden bir bilinmeyenli denklem ve eşitsizliklerin çözüm kümelerini bulur.		9	0	0	0
Tam sayılarda bölünebilme kurallarıyla ilgili problemler çözer.		2	0	0	0
Gerçek hayatta periyodik olarak tekrar eden durumları içeren problemleri çözer.		3	0	0	0
Tam sayılarda EBOB ve EKOK ile ilgili uygulamalar yapar.		2	0	0	0
Bileşik önermeyi örneklerle açıklar.		2	0	0	0
TYT Fen		30 6 6 20			
Fizik		10 5 1 10			
Yapışma (adezyon) ve birbirini tutma (kohezyon) olaylarını örneklerle açıklar.		4	2	2	50
Fiziksel nicelikleri sınıflandırır.		3	0	3	0
Fiziğin uygulama alanlarını, alt dalları ve diğer disiplinlerle ilişkilendirir.		1	1	0	100
Cisimlerin hareketlerini sınıflandırır.		1	1	0	100
Konum, alınan yol, yer değiştirme, sürat ve hız kavramlarını birbirleri ile ilişkilendirir.		1	1	0	100
Kimya		10 1 1 10			
Elektron, proton ve nötronun yüklerini, kütlelerini ve atomda buldukları yerleri karşılaştırır.		2	0	0	0
Elementleri periyodik sistemdeki yerlerine göre sınıflandırır.		3	0	0	0
Kimya Uygulamalarında İş Sağlığı ve Güvenliği		1	1	0	100
Bileşiklerin formüllerini adlarıyla eşleştirir.		1	0	1	0
Elementlerin periyodik sistemdeki yerleşim esaslarını açıklar.		1	0	0	0
Atom Modelleri		1	0	0	0
Atomun Yapısı		1	0	0	0
Biyoloji		10 0 0 0			
Canlıların yapısını oluşturan organik ve inorganik bileşikleri açıklar.		9	0	0	0
Canlıların ortak özelliklerini irdeler.		1	0	0	0

SINAV SONUÇ BELGESİ							
OSMANİYE / BAHÇE / Bahçe Anadolu İmam Hatip Lisesi							
Öğrenci			Numara	Sınıf			
MEHMETALİ DEMİR			105	-9A			
Puan Türü	Puan	Genel Ort.	Dereceler				
			Snf	Kurum	İlçe	İl	Genel
TYT	▼ 106,003	229,250	27	35	124	133	9791
Puanı Hesaplanan:			35	128	137	10001	
Katılımlar:			29	38	132	141	10503

Ders	Soru	Doğru	Yanlış	Net	Başarı %	Sınıf Ort.	Kurum Ort.	Genel Ort.
Türkçe	30	5	23	-0,75	-3	▼ 8,13	▼ 7,16	▼ 10,01
Tarih-1	12	3	8	1,00	8	▼ 4,47	▼ 3,64	▼ 5,85
Coğrafya-1	12	2	10	-0,50	-4	▼ 0,98	▼ 0,89	▼ 2,34
Din Kül. ve Ahl. Bil.	6	2	4	1,00	17	▼ 2,35	▼ 1,86	▼ 2,81
TYT Sosyal	30	7	22	1,50	5	▼ 7,81	▼ 6,39	▼ 11,00
Matematik-1	30	6	24	0,00	0	▼ 3,54	▼ 2,98	▼ 7,88
Fizik	10	2	7	0,25	3	▼ 2,17	▼ 1,72	▼ 4,06
Kimya	10	4	6	2,50	25	▼ 3,09	▲ 2,30	▼ 4,20
Biyoloji	10	2	7	0,25	3	▼ 1,12	▼ 1,09	▼ 2,30
TYT Fen	30	8	20	3,00	10	▼ 6,38	▼ 5,11	▼ 10,56
Toplam:	120	26	89	3,75	3	▼ 25,52	▼ 21,43	▼ 38,47

Soru No	123456789012345678901234567890
TYT Türkçe	dabeaBEdaad acBc cdeAbcdcebacE
Cevap Anahtarı	B BBCADBEACCACDEBBADCCACDBDCCEDE
TYT Sosyal	EEccbAe ddbabdcdacebcdbBBacacCd
Cevap Anahtarı	B EEDBEADCAACDDADBEBCAEEBBABCACB
TYT Matematik	EcbEEdDdecab*CeabcbDcaecdbAc
Cevap Anahtarı	B BBACEDACDDEEDCBEDEEDDBEEDBEEAD
TYT Fen	ECb ceCdabCbEcCacaDaCeboD acba
Cevap Anahtarı	B ECEEACBCDACAEBCEADABDCCEBDABECD

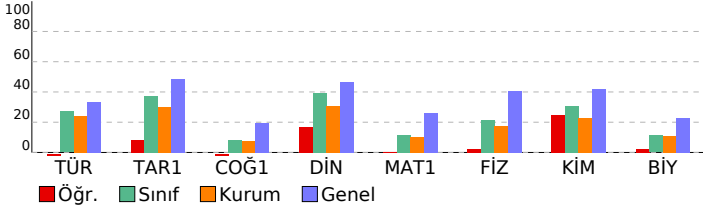

9 SINIF BİLGİ SARMAL 2				
DERSLERE GÖRE BAŞARI ANALİZİ			S D Y B%	
TYT Türkçe			30 5 23 17	
Türkçe			30 5 23 17	
Şiir türlerini belirler.	1	0	1	0
Edebi sanatları belirler.	2	0	2	0
Edebi sanatları belirler. Şiirde ahengi sağlayan özellikleri/unsurları belirler. Şiir türlerini belirler.	1	0	1	0
Şiirin nazım biçimini ve nazım türünü tespit eder.	2	0	2	0
Şiir türlerini belirler. Şiirde ahengi sağlayan özellikleri/unsurları belirler. Şiirde millî, manevi ve evrensel değerler ile	2	1	1	50
İsim (Ad)	3	1	2	33
HİKÂYE	1	0	1	0
Yazım Kuralları	2	0	2	0
Hikâyeyi tanımlar ve hikâyenin unsurlarını belirler.	2	0	1	0
Hikâye anlatım tekniklerini bilir.	1	0	1	0
Noktalama İşaretleri	1	1	0	100
Şiirde ahengi sağlayan özellikleri/unsurları belirler.	6	1	5	17
Şiirde ahengi sağlayan özellikleri/unsurları belirler. Şiirde millî, manevi ve evrensel değerler ile sosyal, siyasi, tarihî	1	0	0	0
Şiirde millî, manevi ve evrensel değerler ile sosyal, siyasi, tarihî ve mitolojik öğeleri belirler.	1	0	1	0
Şiirin temasını belirler.	1	1	0	100
Manzume ile şiiri karşılaştırır.	1	0	1	0
Şiiri yorumlar. Şiir ile şiir arasındaki ilişkiyi değerlendirir.	1	0	1	0
Şiirde ahengi sağlayan özellikleri/unsurları belirler. Şiirin nazım biçimini ve nazım türünü tespit eder.	1	0	1	0
TYT Sosyal			30 7 22 23	
Tarih-1			12 3 8 25	
Bir araştırma alanı ve bilim dalı olarak tarihin konusunu, kapsamını ve diğer bilim dallarıyla ilişkisini açıklar.	2	1	1	50
Kanıtlardan yola çıkarak yazının icadından önceki zamanlarda yaşayan insanların hayatı hakkında çıkarımlarda bulur	4	1	2	25
İlk Çağ da yer yüzündeki belli başlı medeniyet havzalarını tanıtır.	2	0	2	0
İlk Çağ da coğrafya ve iklimin, insanların hayat ve geçim tarzları üzerindeki belirleyici etkisini analiz eder.	2	1	1	50
İlk Çağ da siyasi gücün kaynaklarını siyasi organizasyon türleriyle ilişkilendirir.	1	0	1	0
Yazının icadının insanlık tarihinde meydana getirdiği değişimi fark eder.	1	0	1	0
Coğrafya-1			12 2 10 17	
Dünya nın şekli ve hareketlerinin etkilerini değerlendirir.	3	0	3	0
Koordinat sistemini kullanarak zaman ve yere ait özellikler hakkında çıkarımlarda bulunur.	4	0	4	0
Haritayı oluşturan unsurlardan yararlanarak harita kullanır.	3	0	3	0
Doğa ve insan etkileşimini örneklerle açıklar.	1	1	0	100
Coğrafyanın konularını ve bölünmesini açıklar.	1	1	0	100
Din Kül. ve Ahl. Bil.			6 2 4 33	
İslam inancında imanın mahiyetini araştırır.	3	1	2	33
İslam da bilginin kaynaklarını açıklar.	3	1	2	33
TYT Matematik			30 6 24 20	
Matematik-1			30 6 24 20	
Koşullu önermeyi ve iki yönlü koşullu önermeyi açıklar.	3	1	2	33
Kümeler ile ilgili temel kavramlar hatırlatılır.	1	0	1	0
İki kümenin kartezyen çarpımıyla ilgili işlemler yapar.	2	1	1	50
Alt kümeyi kullanarak işlemler yapar.	1	1	0	100
Kümelerde birleşim, kesişim, fark, tümleme işlemleri yardımıyla problemler çözer.	1	0	1	0
Sayı kümelerini birbirleriyle ilişkilendirir.	4	0	4	0
Birinci dereceden bir bilinmeyenli denklem ve eşitsizliklerin çözüm kümelerini bulur.	9	2	7	22
Tam sayılarda bölünebilme kurallarıyla ilgili problemler çözer.	2	0	2	0
Gerçek hayatta periyodik olarak tekrar eden durumları içeren problemleri çözer.	3	0	3	0
Tam sayılarda EBOB ve EKOK ile ilgili uygulamalar yapar.	2	0	2	0
Bileşik önermeyi örneklerle açıklar.	2	1	1	50
TYT Fen			30 8 20 27	
Fizik			10 2 7 20	
Yapışma (adezyon) ve birbirini tutma (kohezyon) olaylarını örneklerle açıklar.	4	2	1	50
Fiziksel nicelikleri sınıflandırır.	3	0	3	0
Fiziğin uygulama alanlarını, alt dalları ve diğer disiplinlerle ilişkilendirir.	1	0	1	0
Cisimlerin hareketlerini sınıflandırır.	1	0	1	0
Konum, alınan yol, yer değiştirme, sürat ve hız kavramlarını birbirleri ile ilişkilendirir.	1	0	1	0
Kimya			10 4 6 40	
Elektron, proton ve nötronun yüklerini, kütlelerini ve atomda buldukları yerleri karşılaştırır.	2	1	1	50
Elementleri periyodik sistemdeki yerlerine göre sınıflandırır.	3	1	2	33
Kimya Uygulamalarında İş Sağlığı ve Güvenliği	1	1	0	100
Bileşiklerin formüllerini adlarıyla eşleştirir.	1	0	1	0
Elementlerin periyodik sistemdeki yerleşim esaslarını açıklar.	1	0	1	0
Atom Modelleri	1	0	1	0
Atomun Yapısı	1	0	1	100
Biyoloji			10 2 7 20	
Canlıların yapısını oluşturan organik ve inorganik bileşikler açıklar.	9	2	6	22
Canlıların ortak özelliklerini irdeler.	1	0	1	0

SINAV SONUÇ BELGESİ							
OSMANİYE / BAHÇE / Bahçe Anadolu İmam Hatip Lisesi							
Öğrenci				Numara		Sınıf	
MUHAMMETKOÇTAŞ				67		-9A	
Puan Türü	Puan	Genel Ort.	Dereceler				
			Snf	Kurum	İlçe	İl	Genel
TYT	▼ 147,828	229,250	20	21	78	86	8470
	Puanı Hesaplanan:		35	128	137	10001	
Katılımlar:			29	38	132	141	10503

Ders	Soru	Doğru	Yanlış	Net	Başarı %	Sınıf Ort.	Kurum Ort.	Genel Ort.
Türkçe	30	12	17	7,75	26	▼ 8,13	▲ 7,16	▼ 10,01
Tarih-1	12	7	5	5,75	48	▲ 4,47	▲ 3,64	▼ 5,85
Coğrafya-1	12	1	11	-1,75	-15	▼ 0,98	▼ 0,89	▼ 2,34
Din Kül. ve Ahl. Bil.	6	0	6	-1,50	-25	▼ 2,35	▼ 1,86	▼ 2,81
TYT Sosyal	30	8	22	2,50	8	▼ 7,81	▼ 6,39	▼ 11,00
Fizik	10	5	5	3,75	38	▲ 2,17	▲ 1,72	▼ 4,06
Kimya	10	1	9	-1,25	-13	▼ 3,09	▼ 2,30	▼ 4,20
Biyoloji	10	4	6	2,50	25	▲ 1,12	▲ 1,09	▲ 2,30
TYT Fen	30	10	20	5,00	17	▼ 6,38	▼ 5,11	▼ 10,56
Toplam:	120	30	59	15,25	13	▼ 25,52	▼ 21,43	▼ 38,47

Soru No	123456789012345678901234567890
TYT Türkçe	eacdCADBcAbabCD edbbbeACaBDdeE
Cevap Anahtarı	A DEBBCADBEACCACDEBBADCCACBDCCE
TYT Sosyal	CDEEcaEcbeAAddcbedb*bAcdaeeaed
Cevap Anahtarı	A CDEEDBEADCAABBDADBEBCAEECBABCA
TYT Fen	DcEbEEAeadbadcbaCcccdDeCdBceBd
Cevap Anahtarı	A DAECBEACBCDCCAEBCCDABCDCCCEBDABE

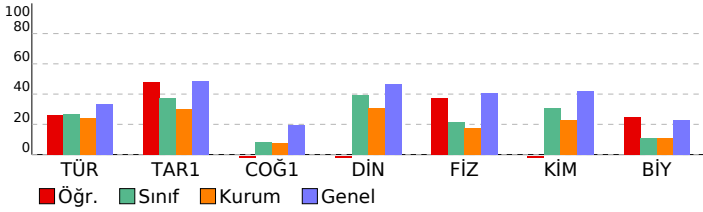

9 SINIF BİLGİ SARMAL 2							
DERSLERE GÖRE BAŞARI ANALİZİ				S	D	Y	B%
TYT Türkçe				30	12	17	40
Türkçe				30	12	17	40
Şiirde ahengi sağlayan özellikleri/unsurları belirler. Şiirin nazım biçimini ve nazım türünü tespit eder.				1	0	1	0
Şiirde ahengi sağlayan özellikleri/unsurları belirler.				6	1	5	17
Şiir türlerini belirler.				1	0	1	0
Edebi sanatları belirler.				2	1	1	50
Edebi sanatları belirler. Şiirde ahengi sağlayan özellikleri/unsurları belirler. Şiir türlerini belirler.				1	1	0	100
Şiirin nazım biçimini ve nazım türünü tespit eder.				2	1	1	50
Şiir türlerini belirler. Şiirde ahengi sağlayan özellikleri/unsurları belirler. Şiirde millî, manevi ve evrensel değerler ile isim (Ad)				3	0	2	0
HİKÂYE				1	1	0	100
Yazım Kuralları				2	1	1	50
Hikâyeyi tanımlar ve hikâyeyi unsurlarını belirler.				2	1	1	50
Hikâye anlatım tekniklerini bilir.				1	1	0	100
Noktalama işaretleri				1	0	1	0
Şiirde ahengi sağlayan özellikleri/unsurları belirler. Şiirde millî, manevi ve evrensel değerler ile sosyal, siyasi, tarihi				1	0	1	0
Şiirde millî, manevi ve evrensel değerler ile sosyal, siyasi, tarihi ve mitolojik öğeleri belirler.				1	0	1	0
Şiirin teması belirler.				1	1	0	100
Manzume ile şiiri karşılaştırır.				1	1	0	100
Şiiri yorumlar. Şair ile şiir arasındaki ilişkiyi değerlendirir.				1	1	0	100
TYT Sosyal				30	8	22	27
Tarih-1				12	7	5	58
Bir araştırma alanı ve bilim dalı olarak tarihin konusunu, kapsamını ve diğer bilim dallarıyla ilişkisini açıklar.				2	2	0	100
İlk Çağ da coğrafya ve iklimin, insanların hayat ve geçim tarzları üzerindeki belirleyici etkisini analiz eder.				2	1	1	50
Kanıtlardan yola çıkarak yazının icadından önceki zamanlarda yaşayan insanların hayatı hakkında çıkarımlarda bulur.				4	2	2	50
İlk Çağ da yeryüzündeki belli başlı medeniyet havzalarını tanıır.				2	1	1	50
İlk Çağ da siyasi gücün kaynaklarını siyasi organizasyon türleriyle ilişkilendirir.				1	0	1	0
Yazının icadının insanlık tarihinde meydana getirdiği değişimi fark eder.				1	1	0	100
Coğrafya-1				12	1	11	8
Doğa ve insan etkileşimini örneklerle açıklar.				1	0	1	0
Coğrafyanın konularını ve bölünmesini açıklar.				1	0	1	0
Dünya nın şekli ve hareketlerinin etkilerini değerlendirir.				3	0	3	0
Kordinat sistemini kullanarak zaman ve yere ait özellikler hakkında çıkarımlarda bulunur.				4	0	4	0
Haritayı oluşturan unsurlardan yararlanarak harita kullanır.				3	1	2	33
Din Kül. ve Ahl. Bil.				6	0	6	0
İslam da bilginin kaynaklarını açıklar.				3	0	3	0
İslam inancında imanın mahiyetini araştırır.				3	0	3	0
TYT Fen				30	10	20	33
Fizik				10	5	5	50
Cisimlerin hareketlerini sınıflandırır.				1	1	0	100
Konum, alınan yol, yer değiştirme, sürat ve hız kavramlarını birbirleri ile ilişkilendirir.				1	0	1	0
Yapışma (adezyon) ve birbirini tutma (kohezyon) olaylarını örneklerle açıklar.				4	3	1	75
Fiziksel nicelikleri sınıflandırır.				3	1	2	33
Fiziğin uygulama alanlarını, alt dalları ve diğer disiplinlerle ilişkilendirir.				1	0	1	0
Kimya				10	1	9	10
Atomun Yapısı				1	0	1	0
Elementleri periyodik sistemdeki yerlerine göre sınıflandırır.				3	0	3	0
Elektron, proton ve nötronun yüklerini, kütlelerini ve atomda buldukları yerleri karşılaştırır.				2	0	2	0
Kimya Uygulamalarında İş Sağlığı ve Güvenliği				1	1	0	100
Bileşiklerin formüllerini adlarıyla eşleştirir.				1	0	1	0
Elementlerin periyodik sistemdeki yerleşim esaslarını açıklar.				1	0	1	0
Atom Modelleri				1	0	1	0
Biyoloji				10	4	6	40
Canlıların ortak özelliklerini irdeler.				1	0	1	0
Canlıların yapısını oluşturan organik ve inorganik bileşikleri açıklar.				9	4	5	44

SINAV SONUÇ BELGESİ						
OSMANİYE / BAHÇE / Bahçe Anadolu İmam Hatip Lisesi						
Öğrenci			Numara	Sınıf		
MUSTAFA YİĞİT			107	-9A		
Puan Türü	Puan	Genel Ort.	Dereceler			
			Snf	Kurum	İlçe	İl
Netler çok düşük olduğu için herhangi bir puan hesaplanmamıştır.						
Katılımlar: 29 38 132 141 10503						

Ders	Soru	Doğru	Yanlış	Net	Başarı %	Sınıf Ort.	Kurum Ort.	Genel Ort.
Türkçe	30	4	26	-2,50	-8	▼ 8,13	▼ 7,16	▼ 10,01
Tarih-1	12	3	9	0,75	6	▼ 4,47	▼ 3,64	▼ 5,85
Coğrafya-1	12	1	11	-1,75	-15	▼ 0,98	▼ 0,89	▼ 2,34
Din Kül. ve Ahl. Bil.	6	1	5	-0,25	-4	▼ 2,35	▼ 1,86	▼ 2,81
TYT Sosyal	30	5	25	-1,25	-4	▼ 7,81	▼ 6,39	▼ 11,00
Matematik-1	30	6	24	0,00	0	▼ 3,54	▼ 2,98	▼ 7,88
Fizik	10	2	8	0,00	0	▼ 2,17	▼ 1,72	▼ 4,06
Kimya	10	1	9	-1,25	-13	▼ 3,09	▼ 2,30	▼ 4,20
Biyoloji	10	1	9	-1,25	-13	▼ 1,12	▼ 1,09	▼ 2,30
TYT Fen	30	4	26	-2,50	-8	▼ 6,38	▼ 5,11	▼ 10,56
Toplam:	120	19	101	-6,25	-5	▼ 25,52	▼ 21,43	▼ 38,47

Soru No	123456789012345678901234567890
TYT Türkçe	caBBEAcdbadcbccadcadadebBcaba
Cevap Anahtarı	A DEBBACADBEACCACDEBBADCCACDBDCCE
TYT Sosyal	CbaEedcbaCbdecaebadeCcabCddedd
Cevap Anahtarı	A CDEEDBEADCAABBDADBEBCAEECBABCA
TYT Matematik	ADcBAabEacdceacbdadDaabcdcaadb
Cevap Anahtarı	A ADBBACEEDACDEEDCBEDEEDDBEBEEE
TYT Fen	bAdeEbeadacbbAadeacadbAaEcaeea
Cevap Anahtarı	A DAECEEACBCDCCAEBDCDABCDCEBDABE

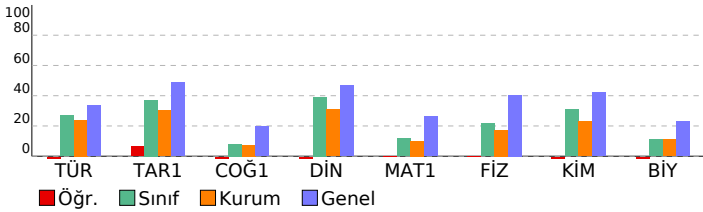

9 SINIF BİLGİ SARMAL 2				
DERSLERE GÖRE BAŞARI ANALİZİ				
	S	D	Y	B%
TYT Türkçe	30	4	26	13
Türkçe	30	4	26	13
Şiirde ahenği sağlayan özellikleri/unsurları belirler. Şiirin nazım biçimini ve nazım türünü tespit eder.	1	0	1	0
Şiirde ahenği sağlayan özellikleri/unsurları belirler.	6	0	6	0
Şiir türlerini belirler.	1	1	0	100
Edebi sanatları belirler.	2	2	0	100
Edebi sanatları belirler. Şiirde ahenği sağlayan özellikleri/unsurları belirler. Şiir türlerini belirler.	1	0	1	0
Şiirin nazım biçimini ve nazım türünü tespit eder.	2	0	2	0
Şiir türlerini belirler. Şiirde ahenği sağlayan özellikleri/unsurları belirler. Şiirde millî, manevi ve evrensel değerler ile isim (Ad)	3	0	3	0
HİKÂYE	1	0	1	0
Yazım Kuralları	2	0	2	0
Hikâyeyi tanımlar ve hikâyenin unsurlarını belirler.	2	0	2	0
Hikâye anlatım tekniklerini bilir.	1	0	1	0
Noktalama İşaretleri	1	0	1	0
Şiirde ahenği sağlayan özellikleri/unsurları belirler. Şiirde millî, manevi ve evrensel değerler ile sosyal, siyasi, tarihî	2	0	2	0
Şiirde millî, manevi ve evrensel değerler ile sosyal, siyasi, tarihî ve mitolojik öğeleri belirler.	1	0	1	0
Şiirin temasını belirler.	1	0	1	0
Manzume ile şiiri karşılaştırır.	1	0	1	100
Şiiri yorumlar. Şair ile şiir arasındaki ilişkiyi değerlendirir.	1	0	1	0
TYT Sosyal	30	5	25	17
Tarih-1	12	3	9	25
Bir araştırma alanı ve bilim dalı olarak tarihin konusunu, kapsamını ve diğer bilim dallarıyla ilişkisini açıklar.	2	1	1	50
İlk Çağ da coğrafya ve iklimin, insanların hayat ve geçim tarzları üzerindeki belirleyici etkisini analiz eder.	2	0	2	0
Kanıtardan yola çıkarak yazının icadından önceki zamanlarda yaşayan insanların hayatı hakkında çıkarımlarda bulur.	4	2	2	50
İlk Çağ da yeryüzündeki belli başlı medeniyet havzalarını tanıtır.	2	0	2	0
İlk Çağ da siyasi gücün kaynaklarını siyasi organizasyon türleriyle ilişkilendirir.	1	0	1	0
Yazının icadının insanlık tarihinde meydana getirdiği değişimi fark eder.	1	0	1	0
Coğrafya-1	12	1	11	8
Doğa ve insan etkileşimini örneklerle açıklar.	1	0	1	0
Coğrafyanın konularını ve bölünmesini açıklar.	1	0	1	0
Dünya nın şekli ve hareketlerinin etkilerini değerlendirir.	3	0	3	0
Koordinat sistemini kullanarak zaman ve yere ait özellikler hakkında çıkarımlarda bulunur.	4	1	3	25
Haritayı oluşturan unsurlardan yararlanarak harita kullanır.	3	0	3	0
Din Kül. ve Ahl. Bil.	6	1	5	17
İslam da bilginin kaynaklarını açıklar.	3	1	2	33
İslam inancında imanın mahiyetini araştırır.	3	0	3	0
TYT Matematik	30	6	24	20
Matematik-1	30	6	24	20
Bileşik önermeyi örneklerle açıklar.	6	2	4	100
Koşullu önermeyi ve iki yönlü koşullu önermeyi açıklar.	3	2	1	67
Kümeler ile ilgili temel kavramlar hatırlatılır.	1	0	1	0
İki kümenin kartezyen çarpımıyla ilgili işlemler yapar.	2	1	1	50
Alt kümeyi kullanarak işlemler yapar.	1	0	1	0
Kümelerde birleşim, kesişim, fark, tümeleme işlemleri yardımıyla problemler çözer.	1	0	1	0
Sayı kümelerini birbirleriyle ilişkilendirir.	4	0	4	0
Birinci dereceden bir bilinmeyenli denklem ve eşitsizliklerin çözüm kümelerini bulur.	9	1	8	11
Tam sayılarda bölünebilme kurallarıyla ilgili problemler çözer.	2	0	2	0
Gerçek hayatta periyodik olarak tekrar eden durumları içeren problemleri çözer.	3	0	3	0
Tam sayılarda EBOB ve EKOK ile ilgili uygulamalar yapar.	2	0	2	0
TYT Fen	30	4	26	13
Fizik	10	2	8	20
Cisimlerin hareketlerini sınıflandırır.	1	0	1	0
Konum, alınan yol, yer değiştirme, hız ve hız kavramlarını birbirleri ile ilişkilendirir.	1	1	0	100
Yapışma (adezyon) ve birbirini tutma (kohezyon) olaylarını örneklerle açıklar.	4	1	3	25
Fiziksel nicelikleri sınıflandırır.	3	0	3	0
Fiziğin uygulama alanlarını, alt dalları ve diğer disiplinlerle ilişkilendirir.	1	0	1	0
Kimya	10	1	9	10
Atomun Yapısı	1	0	1	0
Elementleri periyodik sistemdeki yerlerine göre sınıflandırır.	3	0	3	0
Elektron, proton ve nötronun yüklerini, kütlelerini ve atomda buldukları yerleri karşılaştırır.	2	1	1	50
Kimya Uygulamalarında İş Sağlığı ve Güvenliği	1	0	1	0
Bileşiklerin formüllerini adlarıyla eşleştirir.	1	0	1	0
Elementlerin periyodik sistemdeki yerleşim esaslarını açıklar.	1	0	1	0
Atom Modelleri	1	0	1	0
Biyoloji	10	1	9	10
Canlıların ortak özelliklerini irdeler.	1	0	1	0
Canlıların yapısını oluşturan organik ve inorganik bileşikleri açıklar.	9	1	8	11

SINAV SONUÇ BELGESİ							
OSMANİYE / BAHÇE / Bahçe Anadolu İmam Hatip Lisesi							
Öğrenci				Numara	Sınıf		
NEDİM EREN				51	-9A		
Puan Türü	Puan	Genel Ort.	Dereceler				
			Snf	Kurum	İlçe	İl	Genel
TYT	▼ 157,480	229,250	17	17	65	72	8047
	Puanı Hesaplanan:		35	128	137	10001	
Katılımlar:			29	38	132	141	10503

Ders	Soru	Doğru	Yanlış	Net	Başarı %	Sınıf Ort.	Kurum Ort.	Genel Ort.
Türkçe	30	11	19	6,25	21	▼ 8,13	▼ 7,16	▼ 10,01
Tarih-1	12	5	7	3,25	27	▼ 4,47	▼ 3,64	▼ 5,85
Coğrafya-1	12	5	7	3,25	27	▲ 0,98	▲ 0,89	▲ 2,34
Din Kül. ve Ahl. Bil.	6	3	3	2,25	38	▼ 2,35	▲ 1,86	▼ 2,81
TYT Sosyal	30	13	17	8,75	29	▲ 7,81	▲ 6,39	▼ 11,00
Matematik-1	30	3	8	1,00	3	▼ 3,54	▼ 2,98	▼ 7,88
Fizik	10	2	8	0,00	0	▼ 2,17	▼ 1,72	▼ 4,06
Kimya	10	4	6	2,50	25	▼ 3,09	▲ 2,30	▼ 4,20
Biyoloji	10	3	7	1,25	13	▲ 1,12	▲ 1,09	▼ 2,30
TYT Fen	30	9	21	3,75	13	▼ 6,38	▼ 5,11	▼ 10,56
Toplam:	120	36	65	19,75	16	▼ 25,52	▼ 21,43	▼ 38,47

Soru No	123456789012345678901234567890
TYT Türkçe	ddabbdEcaaACaddBADaeAeDcaCCEec
Cevap Anahtarı	B BCCADBEACCACDEBBADCCACBDBCCDEDE
TYT Sosyal	dcDBcDbdAAbDadBbcDdAaEBBAAaAaB
Cevap Anahtarı	B EEDBEADCAACDDADBEBCAEEBBABCACB
TYT Matematik	ac a b e D a C d a E
Cevap Anahtarı	B BBACEEDACDDEEDCBEDEEDDBEBEEAD
TYT Fen	EadaCddCacDAEBCaedbeddbDAeDeD
Cevap Anahtarı	B ECEEACBCDACAEBCEADBDCCCEBDABECD

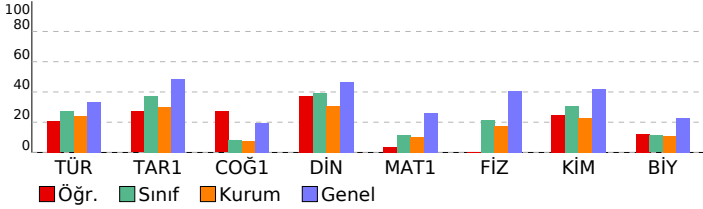

9 SINIF BİLGİ SARMAL 2		S	D	Y	B%
DERSLERE GÖRE BAŞARI ANALİZİ					
TYT Türkçe		30	11	19	37
Türkçe		30	11	19	37
Şiir türlerini belirler.		1	0	1	0
Edebi sanatları belirler.		2	0	2	0
Edebi sanatları belirler. Şiirde ahengi sağlayan özellikleri/unsurları belirler. Şiir türlerini belirler.		1	0	1	0
Şiirin nazım biçimini ve nazım türünü tespit eder.		2	0	2	0
Şiir türlerini belirler. Şiirde ahengi sağlayan özellikleri/unsurları belirler. Şiirde millî, manevi ve evrensel değerler ile		2	0	2	0
İsim (Ad)		3	2	1	67
HİKÂYE		1	0	1	0
Yazım Kuralları		2	0	2	0
Hikâyeyi tanımlar ve hikâyenin unsurlarını belirler.		2	2	0	100
Hikâye anlatım tekniklerini bilir.		1	0	1	0
Noktalama İşaretleri		1	0	1	0
Şiirde ahengi sağlayan özellikleri/unsurları belirler.		6	4	2	67
Şiirde ahengi sağlayan özellikleri/unsurları belirler. Şiirde millî, manevi ve evrensel değerler ile sosyal, siyasi, tarihî		1	1	0	100
Şiirde millî, manevi ve evrensel değerler ile sosyal, siyasi, tarihî ve mitolojik öğeleri belirler.		1	0	1	0
Şiirin temasını belirler.		1	1	0	100
Manzume ile şiiri karşılaştırır.		1	0	1	0
Şiiri yorumlar. Şiir ile şiir arasındaki ilişkiyi değerlendirir.		1	1	0	100
Şiirde ahengi sağlayan özellikleri/unsurları belirler. Şiirin nazım biçimini ve nazım türünü tespit eder.		1	0	1	0
TYT Sosyal		30	13	17	43
Tarih-1		12	5	7	42
Bir araştırma alanı ve bilim dalı olarak tarihin konusunu, kapsamını ve diğer bilim dallarıyla ilişkisini açıklar.		2	0	2	0
Kanıtlardan yola çıkarak yazının icadından önceki zamanlarda yaşayan insanların hayatı hakkında çıkarımlarda bulur		4	1	0	25
İlk Çağ da yer yüzündeki belli başlı medeniyet havzalarını tanıtır.		2	2	0	100
İlk Çağ da coğrafya ve iklimin, insanların hayat ve geçim tarzları üzerindeki belirleyici etkisini analiz eder.		2	1	1	50
İlk Çağ da siyasi gücün kaynaklarını siyasi organizasyon türleriyle ilişkilendirir.		1	0	1	0
Yazının icadının insanlık tarihinde meydana getirdiği değişimi fark eder.		1	1	0	100
Coğrafya-1		12	5	7	42
Dünya nın şekli ve hareketlerinin etkilerini değerlendirir.		3	0	3	0
Koordinat sistemini kullanarak zaman ve yere ait özellikler hakkında çıkarımlarda bulunur.		4	1	3	25
Haritayı oluşturan unsurlardan yararlanarak harita kullanır.		3	2	1	67
Doğa ve insan etkileşimini örneklerle açıklar.		1	1	0	100
Coğrafyanın konularını ve bölünmesini açıklar.		1	1	0	100
Din Kül. ve Ahl. Bil.		6	3	3	50
İslam inancında imanın mahiyetini araştırır.		3	3	0	100
İslam da bilginin kaynaklarını açıklar.		3	0	3	0
TYT Matematik		30	3	8	10
Matematik-1		30	3	8	10
Koşullu önermeyi ve iki yönlü koşullu önermeyi açıklar.		3	0	2	0
Kümeler ile ilgili temel kavramlar hatırlatılır.		1	0	0	0
İki kümenin kartezyen çarpımıyla ilgili işlemler yapar.		2	0	1	0
Alt kümeyi kullanarak işlemler yapar.		1	0	1	0
Kümelerde birleşim, kesişim, fark, tümeleme işlemleri yardımıyla problemler çözer.		1	0	0	0
Sayı kümelerini birbirine ilişkilendirir.		4	1	1	25
Birinci dereceden bir bilinmeyenli denklem ve eşitsizliklerin çözüm kümelerini bulur.		9	1	2	11
Tam sayılarda bölünebilme kurallarıyla ilgili problemler çözer.		2	0	1	0
Gerçek hayatta periyodik olarak tekrar eden durumları içeren problemleri çözer.		3	1	0	33
Tam sayılarda EBOB ve EKOK ile ilgili uygulamalar yapar.		2	0	0	0
Bileşik önermeyi örneklerle açıklar.		2	0	0	0
TYT Fen		30	9	21	30
Fizik		10	2	8	20
Yapışma (adezyon) ve birbirini tutma (kohezyon) olaylarını örneklerle açıklar.		4	1	3	25
Fiziksel nicelikleri sınıflandırır.		3	0	3	0
Fiziğin uygulama alanlarını, alt dalları ve diğer disiplinlerle ilişkilendirir.		1	1	0	100
Cisimlerin hareketlerini sınıflandırır.		1	0	1	0
Konum, alınan yol, yer değiştirme, sürat ve hız kavramlarını birbirleri ile ilişkilendirir.		1	0	1	0
Kimya		10	4	6	40
Elektron, proton ve nötronun yüklerini, kütlelerini ve atomda bulundukları yerleri karşılaştırır.		2	1	1	50
Elementleri periyodik sistemdeki yerlerine göre sınıflandırır.		3	2	1	67
Kimya Uygulamalarında İş Sağlığı ve Güvenliği		1	1	0	100
Bileşiklerin formüllerini adlarıyla eşleştirir.		1	0	1	0
Elementlerin periyodik sistemdeki yerleşim esaslarını açıklar.		1	0	1	0
Atom Modelleri		1	0	1	0
Atomun Yapısı		1	0	1	0
Biyoloji		10	3	7	30
Canlıların yapısını oluşturan organik ve inorganik bileşikler açıklar.		9	3	6	33
Canlıların ortak özelliklerini irdeler.		1	0	1	0

SINAV SONUÇ BELGESİ							
OSMANİYE / BAHÇE / Bahçe Anadolu İmam Hatip Lisesi							
Öğrenci				Numara	Sınıf		
NİSA ÇELİK				30	-9A		
Puan Türü	Puan	Genel Ort.	Dereceler				
			Snf	Kurum	İlçe	İl	Genel
TYT	▼ 176,063	229,250	14	14	51	58	7214
Puanı Hesaplanan:			35	128	137	10001	
Katılımlar:			29	38	132	141	10503

Ders	Soru	Doğru	Yanlış	Net	Başarı %	Sınıf Ort.	Kurum Ort.	Genel Ort.
Türkçe	30	13	12	10,00	33	▲ 8,13	▲ 7,16	▼ 10,01
Tarih-1	12	5	5	3,75	31	▼ 4,47	▲ 3,64	▼ 5,85
Coğrafya-1	12	2	6	0,50	4	▼ 0,98	▼ 0,89	▼ 2,34
Din Kül. ve Ahl. Bil.	6	2	3	1,25	21	▼ 2,35	▼ 1,86	▼ 2,81
TYT Sosyal	30	9	14	5,50	18	▼ 7,81	▼ 6,39	▼ 11,00
Matematik-1	30	4	12	1,00	3	▼ 3,54	▼ 2,98	▼ 7,88
Fizik	10	3	4	2,00	20	▼ 2,17	▲ 1,72	▼ 4,06
Kimya	10	6	2	5,50	55	▲ 3,09	▲ 2,30	▲ 4,20
Biyoloji	10	2	3	1,25	13	▲ 1,12	▲ 1,09	▼ 2,30
TYT Fen	30	11	9	8,75	29	▲ 6,38	▲ 5,11	▼ 10,56
Toplam:	120	37	47	25,25	21	▼ 25,52	▲ 21,43	▼ 38,47

Soru No	123456789012345678901234567890
TYT Türkçe	cBaA BdbbaAaD Bd DCCAab d EeE
Cevap Anahtarı	B BCCADBEACCACDEBBADCCACBDCCEDE
TYT Sosyal	Eb dcdaCAA D ed cee EdBb bAaB
Cevap Anahtarı	B EEDBEADCAACDDADBEBCAEEBBABCACB
TYT Matematik	eA c daa a B cd D e ba Ab
Cevap Anahtarı	B BBACEEDACDDEEDCBDEEEDDBEEDBEEAD
TYT Fen	a ACBdaeCAE CbA De E a B bb
Cevap Anahtarı	B ECEEACBCDCAEBCDABDCCEBDBABECD

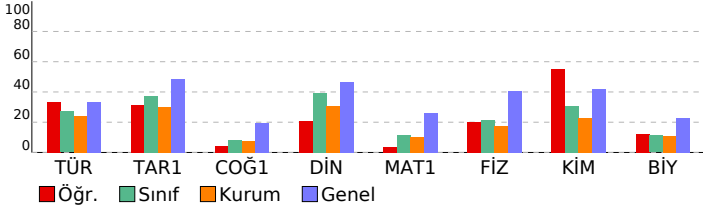

9 SINIF BİLGİ SARMAL 2							
DERSLERE GÖRE BAŞARI ANALİZİ				S	D	Y	B%
TYT Türkçe				30	13	12	43
Türkçe				30	13	12	43
Şiir türlerini belirler.				1	0	1	0
Edebi sanatları belirler.				2	2	0	100
Edebi sanatları belirler. Şiirde ahengi sağlayan özellikleri/unsurları belirler. Şiir türlerini belirler.				1	0	1	0
Şiirin nazım biçimini ve nazım türünü tespit eder.				2	0	1	0
Şiir türlerini belirler. Şiirde ahengi sağlayan özellikleri/unsurları belirler. Şiirde millî, manevi ve evrensel değerler ile				2	2	0	100
İsim (Ad)				3	0	1	0
HİKÂYE				1	0	1	0
Yazım Kuralları				2	0	1	0
Hikâyeyi tanımlar ve hikâyenin unsurlarını belirler.				2	1	1	50
Hikâye anlatım tekniklerini bilir.				1	1	0	100
Noktalama İşaretleri				1	1	0	100
Şiirde ahengi sağlayan özellikleri/unsurları belirler.				6	2	4	33
Şiirde ahengi sağlayan özellikleri/unsurları belirler. Şiirde millî, manevi ve evrensel değerler ile sosyal, siyasi, tarihi				1	0	0	0
Şiirde millî, manevi ve evrensel değerler ile sosyal, siyasi, tarihi ve mitolojik öğeleri belirler.				1	1	0	100
Şiirin temasını belirler.				1	1	0	100
Manzume ile şiiri karşılaştırır.				1	1	0	100
Şiir yorumları. Şiir ile şiir arasındaki ilişkiyi değerlendirir.				1	1	0	100
Şiirde ahengi sağlayan özellikleri/unsurları belirler. Şiirin nazım biçimini ve nazım türünü tespit eder.				1	0	1	0
TYT Sosyal				30	9	14	30
Tarih-1				12	5	5	42
Bir araştırma alanı ve bilim dalı olarak tarihin konusunu, kapsamını ve diğer bilim dallarıyla ilişkisini açıklar.				2	1	0	50
Kanıtlardan yola çıkarak yazının icadından önceki zamanlarda yaşayan insanların hayatı hakkında çıkarımlarda bulur				4	1	2	25
İlk Çağ da yer yüzündeki belli başlı medeniyet havzalarını tanıtır.				2	1	1	50
İlk Çağ da coğrafya ve iklimin, insanların hayat ve geçim tarzları üzerindeki belirleyici etkisini analiz eder.				2	1	1	50
İlk Çağ da siyasi gücün kaynaklarını siyasi organizasyon türleriyle ilişkilendirir.				1	0	1	0
Yazının icadının insanlık tarihinde meydana getirdiği değişimi fark eder.				1	1	0	100
Coğrafya-1				12	2	6	17
Dünya nın şekli ve hareketlerinin etkilerini değerlendirir.				3	0	0	0
Koordinat sistemini kullanarak zaman ve yere ait özellikler hakkında çıkarımlarda bulunur.				4	0	4	0
Haritayı oluşturan unsurlardan yararlanarak harita kullanır.				3	1	1	33
Doğa ve insan etkileşimini örneklerle açıklar.				1	0	1	0
Coğrafyanın konularını ve bölünmesini açıklar.				1	1	0	100
Din Kül. ve Ahl. Bil.				6	2	3	33
İslam inancında imanın mahiyetini araştırır.				3	2	1	67
İslam da bilginin kaynaklarını açıklar.				3	0	2	0
TYT Matematik				30	4	12	13
Matematik-1				30	4	12	13
Koşullu önermeyi ve iki yönlü koşullu önermeyi açıklar.				3	1	1	33
Kümeler ile ilgili temel kavramlar hatırlatılır.				1	0	0	0
İki kümenin kartezyen çarpımıyla ilgili işlemler yapar.				2	0	1	0
Alt kümeyi kullanarak işlemler yapar.				1	0	0	0
Kümelerde birleşim, kesişim, fark, tümleme işlemleri yardımıyla problemler çözer.				1	0	1	0
Sayı kümelerini birbirleriyle ilişkilendirir.				4	1	2	25
Birinci dereceden bir bilinmeyenli denklem ve eşitsizliklerin çözüm kümelerini bulur.				3	1	4	11
Tam sayılarda bölünebilme kurallarıyla ilgili problemler çözer.				2	0	0	0
Gerçek hayatta periyodik olarak tekrar eden durumları içeren problemleri çözer.				3	0	1	0
Tam sayılarda EBOB ve EKOK ile ilgili uygulamalar yapar.				2	0	1	0
Bileşik önermeyi örneklerle açıklar.				2	1	1	50
TYT Fen				30	11	9	37
Fizik				10	3	4	30
Yapışma (adezyon) ve birbirini tutma (kohezyon) olaylarını örneklerle açıklar.				4	0	1	0
Fiziksel nicelikleri sınıflandırır.				3	3	0	100
Fiziğin uygulama alanlarını, alt dalları ve diğer disiplinlerle ilişkilendirir.				1	0	1	0
Cisimlerin hareketlerini sınıflandırır.				1	0	1	0
Konum, alınan yol, yer değiştirme, sürat ve hız kavramlarını birbirleri ile ilişkilendirir.				1	0	1	0
Kimya				10	6	2	60
Elektron, proton ve nötronun yüklerini, kütlelerini ve atomda buldukları yerleri karşılaştırır.				2	2	0	100
Elementleri periyodik sistemdeki yerlerine göre sınıflandırır.				3	1	1	33
Kimya Uygulamalarında İş Sağlığı ve Güvenliği				1	1	0	100
Bileşiklerin formüllerini adlarıyla eşleştirir.				1	0	1	0
Elementlerin periyodik sistemdeki yerleşim esaslarını açıklar.				1	1	0	100
Atom Modelleri				1	0	0	0
Atomun Yapısı				1	1	0	100
Biyoloji				10	2	3	20
Canlıların yapısını oluşturan organik ve inorganik bileşikleri açıklar.				9	2	2	22
Canlıların ortak özelliklerini irdeler.				1	0	1	0

SINAV SONUÇ BELGESİ							
OSMANİYE / BAHÇE / Bahçe Anadolu İmam Hatip Lisesi							
Öğrenci				Numara		Sınıf	
NURAY KAVCI				46		-9A	
Puan Türü	Puan	Genel Ort.	Dereceler				
			Snf	Kurum	İlçe	İl	Genel
TYT	▲ 292,053	229,250	2	2	2	8	2230
Puanı Hesaplanan:			35	128	137	10001	
Katılımlar:			29	38	132	141	10503

Ders	Soru	Doğru	Yanlış	Net	Başarı %	Sınıf Ort.	Kurum Ort.	Genel Ort.
Türkçe	30	23	5	21,75	73	▲ 8,13	▲ 7,16	▲ 10,01
Tarih-1	12	6	4	5,00	42	▲ 4,47	▲ 3,64	▼ 5,85
Coğrafya-1	12	4	5	2,75	23	▲ 0,98	▲ 0,89	▲ 2,34
Din Kül. ve Ahl. Bil.	6	3	3	2,25	38	▼ 2,35	▲ 1,86	▼ 2,81
TYT Sosyal	30	13	12	10,00	33	▲ 7,81	▲ 6,39	▼ 11,00
Matematik-1	30	11	6	9,50	32	▲ 3,54	▲ 2,98	▲ 7,88
Fizik	10	5	3	4,25	43	▲ 2,17	▲ 1,72	▲ 4,06
Kimya	10	8	2	7,50	75	▲ 3,09	▲ 2,30	▲ 4,20
Biyoloji	10	5	3	4,25	43	▲ 1,12	▲ 1,09	▲ 2,30
TYT Fen	30	18	8	16,00	53	▲ 6,38	▲ 5,11	▲ 10,56
Toplam:	120	65	31	57,25	48	▲ 25,52	▲ 21,43	▲ 38,47

Soru No	123456789012345678901234567890
TYT Türkçe	eEBca DdEACCa BBadCCdBDCCE
Cevap Anahtarı	A DEBBcADBEACCACDEBBADCCACDBDCCE
TYT Sosyal	eaEcD cA CAABBac b abEEaBAdBa
Cevap Anahtarı	A CDEEDBEADCAABBDADBEBCAECECBABCA
TYT Matematik	Aae A E a C b BEaEE Dc BE
Cevap Anahtarı	A ADBBACEEDACDDEEDCBEDEEDDBEBEEE
TYT Fen	D bEEACdecCCAaBCDABC C EbbAca
Cevap Anahtarı	A DAECCEACBCDCCAEBBCDABCDCEBDABE

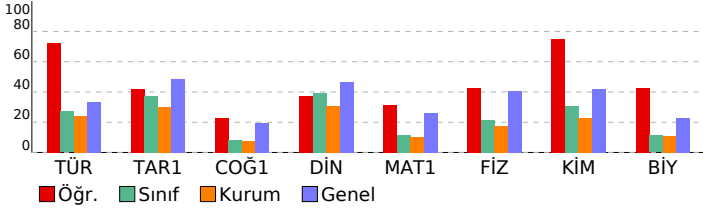

9 SINIF BİLGİ SARMAL 2							
DERSLERE GÖRE BAŞARI ANALİZİ				S	D	Y	B%
TYT Türkçe				30	23	5	77
Türkçe				30	23	5	77
Şiirde ahenği sağlayan özellikleri/unsurları belirler. Şiirin nazım biçimini ve nazım türünü tespit eder.				1	0	1	0
Şiirde ahenği sağlayan özellikleri/unsurları belirler.				6	6	0	100
Şiir türlerini belirler.				1	1	0	100
Edebi sanatları belirler.				2	0	1	0
Edebi sanatları belirler. Şiirde ahenği sağlayan özellikleri/unsurları belirler. Şiir türlerini belirler.				1	0	1	0
Şiirin nazım biçimini ve nazım türünü tespit eder.				2	2	0	100
Şiir türlerini belirler. Şiirde ahenği sağlayan özellikleri/unsurları belirler. Şiirde millî, manevi ve evrensel değerler ile isim (Ad)				2	1	1	50
HİKÂYE				1	1	0	100
Yazım Kuralları				2	2	0	100
Hikâyeyi tanımlar ve hikâyenin unsurlarını belirler.				2	2	0	100
Hikâye anlatım tekniklerini bilir.				1	0	1	0
Noktalama İşaretleri				1	1	0	100
Şiirde ahenği sağlayan özellikleri/unsurları belirler. Şiirde millî, manevi ve evrensel değerler ile sosyal, siyasi, tarihi				1	1	0	100
Şiirde millî, manevi ve evrensel değerler ile sosyal, siyasi, tarihi ve mitolojik öğeleri belirler.				1	1	0	100
Şiirin teması belirler.				1	1	0	100
Manzume ile şiiri karşılaştırır.				1	1	0	100
Şiiri yorumlar. Şair ile şiir arasındaki ilişkiyi değerlendirir.				1	1	0	100
TYT Sosyal				30	13	12	43
Tarih-1				12	6	4	50
Bir araştırma alanı ve bilim dalı olarak tarihin konusunu, kapsamını ve diğer bilim dallarıyla ilişkisini açıklar.				2	1	1	50
İlk Çağ da coğrafya ve iklimin, insanların hayat ve geçim tarzları üzerindeki belirleyici etkisini analiz eder.				2	1	1	50
Kanıtlardan yola çıkarak yazının icadından önceki zamanlarda yaşayan insanların hayatı hakkında çıkarımlarda bulur.				4	2	2	50
İlk Çağ da yeryüzündeki belli başlı medeniyet havzalarını tanıır.				2	1	0	50
İlk Çağ da siyasi gücün kaynaklarını siyasi organizasyon türleriyle ilişkilendirir.				1	0	0	0
Yazının icadının insanlık tarihinde meydana getirdiği değişimi fark eder.				1	1	0	100
Coğrafya-1				12	4	5	33
Doğa ve insan etkileşimini örneklerle açıklar.				1	1	0	100
Coğrafyanın konularını ve bölünmesini açıklar.				1	1	0	100
Dünya nın şekli ve hareketlerinin etkilerini değerlendirir.				3	0	2	0
Kordinat sistemini kullanarak zaman ve yere ait özellikler hakkında çıkarımlarda bulunur.				4	0	2	0
Haritayı oluşturan unsurlardan yararlanarak harita kullanır.				3	2	1	67
Din Kül. ve Ahl. Bil.				6	3	3	50
İslam da bilginin kaynaklarını açıklar.				3	0	3	0
İslam inancında imanın mahiyetini araştırır.				3	3	0	100
TYT Matematik				30	11	6	37
Matematik-1				30	11	6	37
Bileşik önermeyi örneklerle açıklar.				2	1	1	50
Koşullu önermeyi ve iki yönlü koşullu önermeyi açıklar.				3	1	1	33
Kümeler ile ilgili temel kavramlar hatırlatılır.				1	0	0	0
İki kümenin kartezyen çarpımıyla ilgili işlemler yapar.				2	1	0	50
Alt kümeyi kullanarak işlemler yapar.				1	0	1	0
Kümelerde birleşim, kesişim, fark, tümeleme işlemleri yardımıyla problemler çözer.				1	0	0	0
Sayı kümelerini birbirleriyle ilişkilendirir.				4	2	0	50
Birinci dereceden bir bilinmeyenli denklem ve eşitsizliklerin çözüm kümelerini bulur.				9	2	3	22
Tam sayılarda bölünebilme kurallarıyla ilgili problemler çözer.				2	2	0	100
Gerçek hayatta periyodik olarak tekrar eden durumları içeren problemleri çözer.				3	2	0	67
Tam sayılarda EBOB ve EKOK ile ilgili uygulamalar yapar.				2	0	0	0
TYT Fen				30	18	8	60
Fizik				10	5	3	50
Cisimlerin hareketlerini sınıflandırır.				1	1	0	100
Konum, alınan yol, yer değiştirme, sürat ve hız kavramlarını birbirleri ile ilişkilendirir.				1	0	0	0
Yapışma (adezyon) ve birbirini tutma (kohezyon) olaylarını örneklerle açıklar.				4	2	1	50
Fiziksel nicelikleri sınıflandırır.				3	2	1	67
Fiziğin uygulama alanlarını, alt dalları ve diğer disiplinlerle ilişkilendirir.				1	0	1	0
Kimya				10	8	2	80
Atomun Yapısı				1	0	1	0
Elementleri periyodik sistemdeki yerlerine göre sınıflandırır.				3	2	1	67
Elektron, proton ve nötronun yüklerini, kütlelerini ve atomda buldukları yerleri karşılaştırır.				2	2	0	100
Kimya Uygulamalarında İş Sağlığı ve Güvenliği				1	1	0	100
Bileşiklerin formüllerini adlarıyla eşleştirir.				1	1	0	100
Elementlerin periyodik sistemdeki yerleşim esaslarını açıklar.				1	1	0	100
Atom Modelleri				1	1	0	100
Biyoloji				10	5	3	50
Canlıların ortak özelliklerini irdeler.				1	1	0	100
Canlıların yapısını oluşturan organik ve inorganik bileşikleri açıklar.				9	4	3	44

SINAV SONUÇ BELGESİ							
OSMANİYE / BAHÇE / Bahçe Anadolu İmam Hatip Lisesi							
Öğrenci			Numara	Sınıf			
ÖKKEŞ GÜNEŞ			93	-9A			
Puan Türü	Puan	Genel Ort.	Dereceler				
			Snf	Kurum	İlçe	İl	Genel
TYT	▼ 133,300	229,250	22	26	96	105	9032
	Puanı Hesaplanan:		35	128	137	10001	
Katılımlar:			29	38	132	141	10503

Ders	Soru	Doğru	Yanlış	Net	Başarı %	Sınıf Ort.	Kurum Ort.	Genel Ort.
Türkçe	30	8	17	3,75	13	▼ 8,13	▼ 7,16	▼ 10,01
Tarih-1	12	5	5	3,75	31	▼ 4,47	▲ 3,64	▼ 5,85
Coğrafya-1	12	3	3	2,25	19	▲ 0,98	▲ 0,89	▼ 2,34
Din Kül. ve Ahl. Bil.	6	0	1	-0,25	-4	▼ 2,35	▼ 1,86	▼ 2,81
TYT Sosyal	30	8	9	5,75	19	▼ 7,81	▼ 6,39	▼ 11,00
Matematik-1	30	3	6	1,50	5	▼ 3,54	▼ 2,98	▼ 7,88
Fizik	10	1	2	0,50	5	▼ 2,17	▼ 1,72	▼ 4,06
Kimya	10	0	4	-1,00	-10	▼ 3,09	▼ 2,30	▼ 4,20
Biyoloji	10	0	3	-0,75	-8	▼ 1,12	▼ 1,09	▼ 2,30
TYT Fen	30	1	9	-1,25	-4	▼ 6,38	▼ 5,11	▼ 10,56
Toplam:	120	20	41	9,75	8	▼ 25,52	▼ 21,43	▼ 38,47

Soru No	123456789012345678901234567890
TYT Türkçe	daabDBcAaCdaDbeeecaaACb E d
Cevap Anahtarı	B BCCADBEACCACDEBBADCCACDBDCCCEDE
TYT Sosyal	EaeaEe bAAC A bA dcBe
Cevap Anahtarı	B EEDBEADCAACDDADBEBCAEEBBABCACB
TYT Matematik	B E e c cc E a a
Cevap Anahtarı	B BBACEEDACDDEEDCBDEEEDDBEEDDEAD
TYT Fen	Ad e c be a e a a
Cevap Anahtarı	B ECEEACBCDACAEBCEADABDCCCEBDABECD

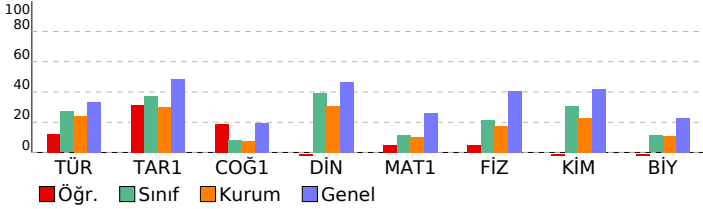

9 SINIF BİLGİ SARMAL 2			
DERSLERE GÖRE BAŞARI ANALİZİ			S D Y B%
TYT Türkçe			30 8 17 27
Türkçe			30 8 17 27
Şiir türlerini belirler.			1 0 1 0
Edebi sanatları belirler.			2 0 2 0
Edebi sanatları belirler. Şiirde ahengi sağlayan özellikleri/unsurları belirler. Şiir türlerini belirler.			1 0 1 0
Şiirin nazım biçimini ve nazım türünü tespit eder.			2 1 1 50
Şiir türlerini belirler. Şiirde ahengi sağlayan özellikleri/unsurları belirler. Şiirde millî, manevi ve evrensel değerler ile			2 1 1 50
İsim (Ad)			3 0 2 0
HİKÂYE			1 1 0 100
Yazım Kuralları			2 1 0 50
Hikâyeyi tanımlar ve hikâyenin unsurlarını belirler.			2 0 2 0
Hikâye anlatım tekniklerini bilir.			1 1 0 100
Noktalama İşaretleri			1 0 1 0
Şiirde ahengi sağlayan özellikleri/unsurları belirler.			6 1 4 17
Şiirde ahengi sağlayan özellikleri/unsurları belirler. Şiirde millî, manevi ve evrensel değerler ile sosyal, siyasi, tarihî			1 0 1 0
Şiirde millî, manevi ve evrensel değerler ile sosyal, siyasi, tarihî ve mitolojik öğeleri belirler.			1 0 1 0
Şiirin temasını belirler.			1 1 0 100
Manzume ile şiiri karşılaştırır.			1 0 0 0
Şiiri yorumlar. Şiir ile şiir arasındaki ilişkiyi değerlendirir.			1 1 0 100
Şiirde ahengi sağlayan özellikleri/unsurları belirler. Şiirin nazım biçimini ve nazım türünü tespit eder.			1 0 0 0
TYT Sosyal			30 8 9 27
Tarih-1			12 5 5 42
Bir araştırma alanı ve bilim dalı olarak tarihin konusunu, kapsamını ve diğer bilim dallarıyla ilişkisini açıklar.			2 2 0 100
Kanıtlardan yola çıkarak yazının icadından önceki zamanlarda yaşayan insanların hayatı hakkında çıkarımlarda bulur			4 1 3 25
İlk Çağ da yeryüzündeki belli başlı medeniyet havzalarını tanıtır.			2 1 1 50
İlk Çağ da coğrafya ve iklimin, insanların hayat ve geçim tarzları üzerindeki belirleyici etkisini analiz eder.			2 0 1 0
İlk Çağ da siyasi gücün kaynaklarını siyasi organizasyon türleriyle ilişkilendirir.			1 0 0 0
Yazının icadının insanlık tarihinde meydana getirdiği değişimi fark eder.			1 1 0 100
Coğrafya-1			12 3 3 25
Dünya nın şekli ve hareketlerinin etkilerini değerlendirir.			3 1 0 33
Koordinat sistemini kullanarak zaman ve yere ait özellikler hakkında çıkarımlarda bulunur.			4 0 1 0
Haritayı oluşturan unsurlardan yararlanarak harita kullanır.			3 1 1 33
Doğa ve insan etkileşimini örneklerle açıklar.			1 0 1 0
Coğrafyanın konularını ve bölünmesini açıklar.			1 1 0 100
Din Kül. ve Ahl. Bil.			6 0 1 0
İslam inancında imanın mahiyetini araştırır.			3 0 1 0
İslam da bilginin kaynaklarını açıklar.			3 0 0 0
TYT Matematik			30 3 6 10
Matematik-1			30 3 6 10
Koşullu önermeyi ve iki yönlü koşullu önermeyi açıklar.			3 1 0 33
Kümeler ile ilgili temel kavramlar hatırlatılır.			1 0 0 0
İki kümenin kartezyen çarpımıyla ilgili işlemler yapar.			2 1 0 50
Alt kümeyi kullanarak işlemler yapar.			1 0 0 0
Kümelerde birleşim, kesişim, fark, tümleme işlemleri yardımıyla problemler çözer.			1 0 1 0
Sayı kümelerini birbirleriyle ilişkilendirir.			4 0 2 0
Birinci dereceden bir bilinmeyenli denklem ve eşitsizliklerin çözüm kümelerini bulur.			9 1 1 11
Tam sayılarda bölünebilme kurallarıyla ilgili problemler çözer.			2 0 1 0
Gerçek hayatta periyodik olarak tekrar eden durumları içeren problemleri çözer.			3 0 1 0
Tam sayılarda EBOB ve EKOK ile ilgili uygulamalar yapar.			2 0 0 0
Bileşik önermeyi örneklerle açıklar.			2 0 0 0
TYT Fen			30 1 9 3
Fizik			10 1 2 10
Yapışma (adezyon) ve birbirini tutma (kohezyon) olaylarını örneklerle açıklar.			4 0 0 0
Fiziksel nicelikleri sınıflandırır.			3 1 1 33
Fiziğin uygulama alanlarını, alt dalları ve diğer disiplinlerle ilişkilendirir.			1 0 0 0
Cisimlerin hareketlerini sınıflandırır.			1 0 0 0
Konum, alınan yol, yer değiştirme, sürat ve hız kavramlarını birbirleri ile ilişkilendirir.			1 0 1 0
Kimya			10 0 4 0
Elektron, proton ve nötronun yüklerini, kütlelerini ve atomda bulundukları yerleri karşılaştırır.			2 0 0 0
Elementleri periyodik sistemdeki yerlerine göre sınıflandırır.			3 0 1 0
Kimya Uygulamalarında İş Sağlığı ve Güvenliği			1 0 1 0
Bileşiklerin formüllerini adlarıyla eşleştirir.			1 0 1 0
Elementlerin periyodik sistemdeki yerleşim esaslarını açıklar.			1 0 0 0
Atom Modelleri			1 0 0 0
Atomun Yapısı			1 0 1 0
Biyoloji			10 0 3 0
Canlıların yapısını oluşturan organik ve inorganik bileşikler açıklar.			9 0 3 0
Canlıların ortak özelliklerini irdeler.			1 0 0 0

SINAV SONUÇ BELGESİ							
OSMANİYE / BAHÇE / Bahçe Anadolu İmam Hatip Lisesi							
Öğrenci				Numara	Sınıf		
ÖMER KARABULUT				9	-9A		
Puan Türü	Puan	Genel Ort.	Dereceler				
			Snf	Kurum	İlçe	İl	Genel
TYT	▼ 194,095	229,250	12	12	40	47	6407
Puanı Hesaplanan:			35	128	137	10001	
Katılımlar:			29	38	132	141	10503

Ders	Soru	Doğru	Yanlış	Net	Başarı %	Sınıf Ort.	Kurum Ort.	Genel Ort.
Türkçe	30	13	12	10,00	33	▲ 8,13	▲ 7,16	▼ 10,01
Tarih-1	12	4	5	2,75	23	▼ 4,47	▼ 3,64	▼ 5,85
Coğrafya-1	12	3	6	1,50	13	▲ 0,98	▲ 0,89	▼ 2,34
Din Kül. ve Ahl. Bil.	6	4	2	3,50	58	▲ 2,35	▲ 1,86	▲ 2,81
TYT Sosyal	30	11	13	7,75	26	▼ 7,81	▲ 6,39	▼ 11,00
Matematik-1	30	7	10	4,50	15	▲ 3,54	▲ 2,98	▼ 7,88
Fizik	10	2	5	0,75	8	▼ 2,17	▼ 1,72	▼ 4,06
Kimya	10	5	2	4,50	45	▲ 3,09	▲ 2,30	▲ 4,20
Biyoloji	10	2	3	1,25	13	▲ 1,12	▲ 1,09	▼ 2,30
TYT Fen	30	9	10	6,50	22	▲ 6,38	▲ 5,11	▼ 10,56
Toplam:	120	40	45	28,75	24	▲ 25,52	▲ 21,43	▼ 38,47

Soru No	123456789012345678901234567890
TYT Türkçe	ed cBdACCACD eBbD dAbc bCCEea
Cevap Anahtarı	B BCCADBEACCACDEBBADCCACDBDCCEDE
TYT Sosyal	bac Acc AbDabe aAcdbBBaBaAaB
Cevap Anahtarı	B EEDBEADCAACDDADBEBCAEEBBABCACB
TYT Matematik	dA E D CeBbd B D a caaab
Cevap Anahtarı	B BBACEEDACDDEEDCBEDEEDDBEEDDEAD
TYT Fen	b Ea bc Dd EaCDAd C aE D cb
Cevap Anahtarı	B ECEEACBCDACAEBCEBDABDCCEBDABECD

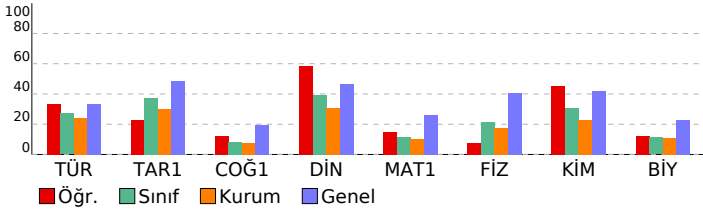

9 SINIF BİLGİ SARMAL 2		DERSLERE GÖRE BAŞARI ANALİZİ			
		S	D	Y	B%
TYT Türkçe		30 13 12 43			
Türkçe		30 13 12 43			
Şiir türlerini belirler.		1	0	0	0
Edebi sanatları belirler.		2	0	1	0
Edebi sanatları belirler. Şiirde ahengi sağlayan özellikleri/unsurları belirler. Şiir türlerini belirler.		1	0	1	0
Şiirin nazım biçimini ve nazım türünü tespit eder.		2	1	1	50
Şiir türlerini belirler. Şiirde ahengi sağlayan özellikleri/unsurları belirler. Şiirde millî, manevi ve evrensel değerler ile		2	1	1	50
İsim (Ad)		3	1	1	33
HİKÂYE		1	1	0	100
Yazım Kuralları		2	1	1	50
Hikâyeyi tanımlar ve hikâyenin unsurlarını belirler.		2	2	0	100
Hikâye anlatım tekniklerini bilir.		1	1	0	100
Noktalamla işaretleri		1	0	1	0
Şiirde ahengi sağlayan özellikleri/unsurları belirler.		6	3	3	50
Şiirde ahengi sağlayan özellikleri/unsurları belirler. Şiirde millî, manevi ve evrensel değerler ile sosyal, siyasi, tarihi		1	0	1	0
Şiirde millî, manevi ve evrensel değerler ile sosyal, siyasi, tarihi ve mitolojik öğeleri belirler.		1	0	0	0
Şiirin temasını belirler.		1	1	0	100
Manzume ile şiiri karşılaştırır.		1	0	0	0
Şiiri yorumlar. Şiir ile şiir arasındaki ilişkiyi değerlendirir.		1	1	0	100
Şiirde ahengi sağlayan özellikleri/unsurları belirler. Şiirin nazım biçimini ve nazım türünü tespit eder.		1	0	1	0
TYT Sosyal		30 11 13 37			
Tarih-1		12 4 5 33			
Bir araştırma alanı ve bilim dalı olarak tarihin konusunu, kapsamını ve diğer bilim dallarıyla ilişkisini açıklar.		2	0	1	0
Kanıtlardan yola çıkarak yazının icadından önceki zamanlarda yaşayan insanların hayatı hakkında çıkarımlarda bulur		4	1	2	25
İlk Çağ da yer yüzündeki belli başlı medeniyet havzalarını tanıtır.		2	1	1	50
İlk Çağ da coğrafya ve iklimin, insanların hayat ve geçim tarzları üzerindeki belirleyici etkisini analiz eder.		2	2	0	100
İlk Çağ da siyasi gücün kaynaklarını siyasi organizasyon türleriyle ilişkilendirir.		1	0	1	0
Yazının icadının insanlık tarihinde meydana getirdiği değişimi fark eder.		1	0	0	0
Coğrafya-1		12 3 6 25			
Dünya nın şekli ve hareketlerinin etkilerini değerlendirir.		3	0	2	0
Koordinat sistemini kullanarak zaman ve yere ait özellikler hakkında çıkarımlarda bulunur.		4	0	2	0
Haritayı oluşturan unsurlardan yararlanarak harita kullanır.		3	1	2	33
Doğa ve insan etkileşimini örneklerle açıklar.		1	1	0	100
Coğrafyanın konularını ve bölünmesini açıklar.		1	1	0	100
Din Kül. ve Ahl. Bil.		6 4 2 67			
İslam inancında imanın mahiyetini araştırır.		3	3	0	100
İslam da bilginin kaynaklarını açıklar.		3	1	2	33
TYT Matematik		30 7 10 23			
Matematik-1		30 7 10 23			
Koşullu önermeyi ve iki yönlü koşullu önermeyi açıklar.		3	1	1	33
Kümeler ile ilgili temel kavramlar hatırlatılır.		1	0	0	0
İki kümenin kartezyen çarpımıyla ilgili işlemler yapar.		2	1	0	50
Alt kümeyi kullanarak işlemler yapar.		1	1	0	100
Kümelerde birleşim, kesişim, fark, tümleme işlemleri yardımıyla problemler çözer.		1	0	0	0
Sayı kümelerini birbirleriyle ilişkilendirir.		4	3	1	75
Birinci dereceden bir bilinmeyenli denklem ve eşitsizliklerin çözüm kümelerini bulur.		9	1	3	11
Tam sayılarda bölünebilme kurallarıyla ilgili problemler çözer.		2	0	0	0
Gerçek hayatta periyodik olarak tekrar eden durumları içeren problemleri çözer.		3	0	2	0
Tam sayılarda EBOB ve EKOK ile ilgili uygulamalar yapar.		2	0	2	0
Bileşik önermeyi örneklerle açıklar.		2	0	1	0
TYT Fen		30 9 10 30			
Fizik		10 2 5 20			
Yapışma (adezyon) ve birbirini tutma (kohezyon) olaylarını örneklerle açıklar.		4	1	2	25
Fiziksel nicelikleri sınıflandırır.		3	0	2	0
Fiziğin uygulama alanlarını, alt dalları ve diğer disiplinlerle ilişkilendirir.		1	0	0	0
Cisimlerin hareketlerini sınıflandırır.		1	1	0	100
Konum, alınan yol, yer değiştirme, sürat ve hız kavramlarını birbirleri ile ilişkilendirir.		1	0	1	0
Kimya		10 5 2 50			
Elektron, proton ve nötronun yüklerini, kütlelerini ve atomda buldukları yerleri karşılaştırır.		2	0	0	0
Elementleri periyodik sistemdeki yerlerine göre sınıflandırır.		3	2	1	67
Kimya Uygulamalarında İş Sağlığı ve Güvenliği		1	1	0	100
Bileşiklerin formüllerini adlarıyla eşleştirir.		1	1	0	100
Elementlerin periyodik sistemdeki yerleşim esaslarını açıklar.		1	1	0	100
Atom Modelleri		1	0	1	0
Atomun Yapısı		1	0	0	0
Biyoloji		10 2 3 20			
Canlıların yapısını oluşturan organik ve inorganik bileşikler açıklar.		9	2	3	22
Canlıların ortak özelliklerini irdeler.		1	0	0	0

SINAV SONUÇ BELGESİ							
OSMANİYE / BAHÇE / Bahçe Anadolu İmam Hatip Lisesi							
Öğrenci			Numara	Sınıf			
ÖMER ÜLGÜ			14	-9A			
Puan Türü	Puan	Genel Ort.	Dereceler				
			Snf	Kurum	İlçe	İl	Genel
TYT	▼ 170,785	229,250	15	15	56	63	7446
Puanı Hesaplanan:			35	128	137	10001	
Katılımlar:			29	38	132	141	10503

Ders	Soru	Doğru	Yanlış	Net	Başarı %	Sınıf Ort.	Kurum Ort.	Genel Ort.
Türkçe	30	9	9	6,75	23	▼ 8,13	▼ 7,16	▼ 10,01
Tarih-1	12	8	3	7,25	60	▲ 4,47	▲ 3,64	▲ 5,85
Coğrafya-1	12	4	6	2,50	21	▲ 0,98	▲ 0,89	▲ 2,34
Din Kül. ve Ahl. Bil.	6	2	2	1,50	25	▼ 2,35	▼ 1,86	▼ 2,81
TYT Sosyal	30	14	11	11,25	38	▲ 7,81	▲ 6,39	▲ 11,00
Matematik-1	30	1	0	1,00	3	▼ 3,54	▼ 2,98	▼ 7,88
Fizik	10	5	4	4,00	40	▲ 2,17	▲ 1,72	▼ 4,06
Kimya	10	3	1	2,75	28	▼ 3,09	▲ 2,30	▼ 4,20
Biyoloji	10	1	4	0,00	0	▼ 1,12	▼ 1,09	▼ 2,30
TYT Fen	30	9	9	6,75	23	▲ 6,38	▲ 5,11	▼ 11,06
Toplam:	120	33	29	25,75	21	▲ 25,52	▲ 21,43	▼ 38,47

Soru No	123456789012345678901234567890
TYT Türkçe	eEd e dc ACD eB c eACb CE
Cevap Anahtarı	A DEBBACDBEACCACDEBBADCCACDBDCCE
TYT Sosyal	CDEaDcEAcCA cBacc EdCAb bBbA
Cevap Anahtarı	A CDEEDBEADCAABBDADBEBCAECECBABCA
TYT Matematik	A
Cevap Anahtarı	A ADBBACEEDACDDEEDCBEDEEDDBEBEEEE
TYT Fen	D bCEbACddD CA b eed E d
Cevap Anahtarı	A DAECEEACBCDCCAEBBCDABDCCEBDABE

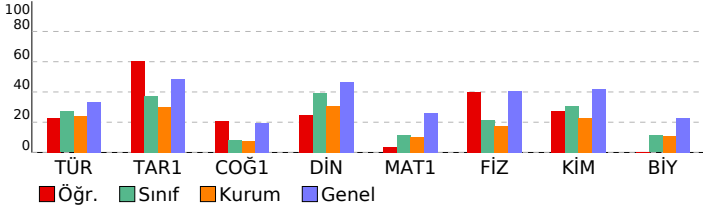

9 SINIF BİLGİ SARMAL 2			
DERSLERE GÖRE BAŞARI ANALİZİ			
S	D	Y	B%
TYT Türkçe	30	9	30
Türkçe	30	9	30
Şiirde ahenği sağlayan özellikleri/unsurları belirler. Şiirin nazım biçimini ve nazım türünü tespit eder.	1	0	1
Şiirin nazım biçimini ve nazım türünü tespit eder.	6	3	50
Şiir türlerini belirler.	1	0	1
Edebi sanatları belirler.	2	0	0
Edebi sanatları belirler. Şiirde ahenği sağlayan özellikleri/unsurları belirler. Şiir türlerini belirler.	1	0	1
Şiirin nazım biçimini ve nazım türünü tespit eder.	2	0	0
Şiir türlerini belirler. Şiirde ahenği sağlayan özellikleri/unsurları belirler. Şiirde millî, manevi ve evrensel değerler ile isim (Ad)	3	1	33
HİKÂYE	1	0	0
Yazım Kuralları	2	0	0
Hikâyeyi tanımlar ve hikâyenin unsurlarını belirler.	2	2	100
Hikâye anlatım tekniklerini bilir.	1	1	100
Noktalama İşaretleri	1	0	1
Şiirde ahenği sağlayan özellikleri/unsurları belirler. Şiirde millî, manevi ve evrensel değerler ile sosyal, siyasi, tarihi	1	0	0
Şiirde millî, manevi ve evrensel değerler ile sosyal, siyasi, tarihi ve mitolojik öğeleri belirler.	1	0	0
Şiirin temasını belirler.	1	1	100
Manzume ile şiiri karşılaştırır.	1	0	0
Şiiri yorumlar. Şair ile şiir arasındaki ilişkiyi değerlendirir.	1	1	100
TYT Sosyal	30	14	47
Tarih-1	12	8	67
Bir araştırma alanı ve bilim dalı olarak tarihin konusunu, kapsamını ve diğer bilim dallarıyla ilişkisini açıklar.	2	2	100
İlk Çağ da coğrafya ve iklimin, insanların hayat ve geçim tarzları üzerindeki belirleyici etkisini analiz eder.	2	2	100
Kanitlardan yola çıkarak yazının icadından önceki zamanlarda yaşayan insanların hayatı hakkında çıkarımlarda bulur.	4	3	75
İlk Çağ da yeryüzündeki belli başlı medeniyet havzalarını tanıır.	2	0	1
İlk Çağ da siyasi gücün kaynaklarını siyasi organizasyon türleriyle ilişkilendirir.	1	0	1
Yazının icadının insanlık tarihinde meydana getirdiği değişimi fark eder.	1	1	100
Coğrafya-1	12	4	33
Doğa ve insan etkileşimini örneklerle açıklar.	1	0	1
Coğrafyanın konularını ve bölünmesini açıklar.	1	1	100
Dünya nın şekli ve hareketlerinin etkilerini değerlendirir.	3	1	33
Koordinat sistemini kullanarak zaman ve yere ait özellikler hakkında çıkarımlarda bulunur.	4	1	25
Haritayı oluşturan unsurlardan yararlanarak harita kullanır.	3	1	33
Din Kül. ve Ahl. Bil.	6	2	33
İslam da bilginin kaynaklarını açıklar.	3	1	33
İslam inancında imanın mahiyetini araştırır.	3	1	33
TYT Matematik	30	1	3
Matematik-1	30	1	3
Bileşik önermeyi örneklerle açıklar.	2	1	50
Koşullu önermeyi ve iki yönlü koşullu önermeyi açıklar.	3	0	0
Kümeler ile ilgili temel kavramlar hatırlatılır.	1	0	0
İki kümenin kartezyen çarpımıyla ilgili işlemler yapar.	2	0	0
Alt kümeyi kullanarak işlemler yapar.	1	0	0
Kümelerde birleşim, kesişim, fark, tümeleme işlemleri yardımıyla problemler çözer.	1	0	0
Sayı kümelerini birbirleriyle ilişkilendirir.	4	0	0
Birinci dereceden bir bilinmeyenli denklem ve eşitsizliklerin çözüm kümelerini bulur.	9	0	0
Tam sayılarda bölünebilme kurallarıyla ilgili problemler çözer.	2	0	0
Gerçek hayatta periyodik olarak tekrar eden durumları içeren problemleri çözer.	3	0	0
Tam sayılarda EBOB ve EKOK ile ilgili uygulamalar yapar.	2	0	0
TYT Fen	30	9	30
Fizik	10	5	45
Cisimlerin hareketlerini sınıflandırır.	1	1	100
Konum, alınan yol, yer değiştirme, sürat ve hız kavramlarını birbirleri ile ilişkilendirir.	1	0	0
Yapışma (adezyon) ve birbirini tutma (kohezyon) olaylarını örneklerle açıklar.	4	2	50
Fiziksel nicelikleri sınıflandırır.	3	2	67
Fiziğin uygulama alanlarını, alt dalları ve diğer disiplinlerle ilişkilendirir.	1	0	1
Kimya	10	3	30
Atomun Yapısı	1	1	100
Elementleri periyodik sistemdeki yerlerine göre sınıflandırır.	3	0	0
Elektron, proton ve nötronun yüklerini, kütlelerini ve atomda buldukları yerleri karşılaştırır.	2	2	100
Kimya Uygulamalarında İş Sağlığı ve Güvenliği	1	0	1
Bileşiklerin formüllerini adlarıyla eşleştirir.	1	0	0
Elementlerin periyodik sistemdeki yerleşim esaslarını açıklar.	1	0	0
Atom Modelleri	1	0	0
Biyoloji	10	4	40
Canlıların ortak özelliklerini irdeler.	1	0	1
Canlıların yapısını oluşturan organik ve inorganik bileşikleri açıklar.	9	1	11

SINAV SONUÇ BELGESİ							
OSMANİYE / BAHÇE / Bahçe Anadolu İmam Hatip Lisesi							
Öğrenci			Numara	Sınıf			
SARE DEMİR			49	-9A			
Puan Türü	Puan	Genel Ort.	Dereceler				
			Snf	Kurum	İlçe	İl	Genel
TYT	▼ 209,245	229,250	9	9	28	35	5719
Puanı Hesaplanan:			35	128	137	10001	
Katılımlar:			29	38	132	141	10503

Ders	Soru	Doğru	Yanlış	Net	Başarı %	Sınıf Ort.	Kurum Ort.	Genel Ort.
Türkçe	30	10	14	6,50	22	▼ 8,13	▼ 7,16	▼ 10,01
Tarih-1	12	5	4	4,00	33	▼ 4,47	▲ 3,64	▼ 5,85
Coğrafya-1	12	2	4	1,00	8	▲ 0,98	▲ 0,89	▼ 2,34
Din Küll. ve Ahl. Bil.	6	1	4	0,00	0	▼ 2,35	▼ 1,86	▼ 2,81
TYT Sosyal	30	8	12	5,00	17	▼ 7,81	▼ 6,39	▼ 11,00
Matematik-1	30	10	11	7,25	24	▲ 3,54	▲ 2,98	▼ 7,88
Fizik	10	8	2	7,50	75	▲ 2,17	▲ 1,72	▲ 4,06
Kimya	10	7	2	6,50	65	▲ 3,09	▲ 2,30	▲ 4,20
Biyoloji	10	4	1	3,75	38	▲ 1,12	▲ 1,09	▲ 2,30
TYT Fen	30	19	5	17,75	59	▲ 6,38	▲ 5,11	▲ 10,56
Toplam:	120	47	42	36,50	30	▲ 25,52	▲ 21,43	▼ 38,47

Soru No	123456789012345678901234567890
TYT Türkçe	dcaA dbb aACD eBac caD adCEDd
Cevap Anahtarı	B BCCADBEACCACDEBBADCCACDBDCCDEDE
TYT Sosyal	cedEADC A aa e d A BcbdbA c
Cevap Anahtarı	B EEDBEADCAACDDADBEBCAEEBBABCACB
TYT Matematik	BA Eba C ad C EaEc c dcEEAe
Cevap Anahtarı	B BBACEDACDDEEDCBDEEDDBEBEEAD
TYT Fen	ECaEACBeDACA dCaABDC E BgCD
Cevap Anahtarı	B ECEEACBCDACAEBCDABDCCCEBDABECD

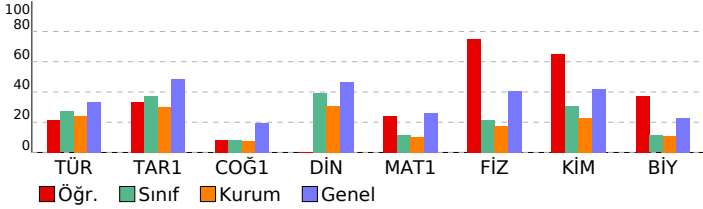

9 SINIF BİLGİ SARMAL 2				
DERSLERE GÖRE BAŞARI ANALİZİ				S D Y B%
TYT Türkçe				30 10 14 33
Türkçe				30 10 14 33
Şiir türlerini belirler.				1 0 1 0
Edebi sanatları belirler.				2 1 1 50
Edebi sanatları belirler. Şiirde ahengi sağlayan özellikleri/unsurları belirler. Şiir türlerini belirler.				1 0 1 0
Şiirin nazım biçimini ve nazım türünü tespit eder.				2 0 0 0
Şiir türlerini belirler. Şiirde ahengi sağlayan özellikleri/unsurları belirler. Şiirde millî, manevi ve evrensel değerler ile isim (Ad)				2 0 1 0
HİKÂYE				3 1 1 33
Yazım Kuralları				1 0 1 0
Hikâyeyi tanımlar ve hikâyenin unsurlarını belirler.				2 0 2 0
Hikâye anlatım tekniklerini bilir.				2 2 0 100
Noktalama İşaretleri				1 1 0 100
Şiirde ahengi sağlayan özellikleri/unsurları belirler.				6 2 4 33
Şiirde ahengi sağlayan özellikleri/unsurları belirler. Şiirde millî, manevi ve evrensel değerler ile sosyal, siyasi, tarihî				1 1 0 100
Şiirde millî, manevi ve evrensel değerler ile sosyal, siyasi, tarihî ve mitolojik öğeleri belirler.				1 0 0 0
Şiirin temasını belirler.				1 0 1 0
Manzume ile şiiri karşılaştırır.				1 0 0 0
Şiir yorumları. Şiir ile şiir arasındaki ilişkiyi değerlendirir.				1 1 0 100
Şiirde ahengi sağlayan özellikleri/unsurları belirler. Şiirin nazım biçimini ve nazım türünü tespit eder.				1 1 0 100
TYT Sosyal				30 8 12 27
Tarih-1				12 5 4 42
Bir araştırma alanı ve bilim dalı olarak tarihin konusunu, kapsamını ve diğer bilim dallarıyla ilişkisini açıklar.				2 0 0 0
Kanıtlardan yola çıkarak yazının icadından önceki zamanlarda yaşayan insanların hayatı hakkında çıkarımlarda bulur				4 2 2 50
İlk Çağ da yeryüzündeki belli başlı medeniyet havzalarını tanıtır.				2 1 1 50
İlk Çağ da coğrafya ve iklimin, insanların hayat ve geçim tarzları üzerindeki belirleyici etkisini analiz eder.				2 1 1 50
İlk Çağ da siyasi gücün kaynaklarını siyasi organizasyon türleriyle ilişkilendirir.				1 1 0 100
Yazının icadının insanlık tarihinde meydana getirdiği değişimi fark eder.				1 0 0 0
Coğrafya-1				12 2 4 17
Dünya nın şekli ve hareketlerinin etkilerini değerlendirir.				3 0 2 0
Koordinat sistemini kullanarak zaman ve yere ait özellikler hakkında çıkarımlarda bulunur.				4 0 1 0
Haritayı oluşturan unsurlardan yararlanarak harita kullanır.				3 1 0 33
Doğa ve insan etkileşimini örneklerle açıklar.				1 1 0 100
Coğrafyanın konularını ve bölünmesini açıklar.				1 0 1 0
Din Küll. ve Ahl. Bil.				6 1 4 17
İslam inancında imanın mahiyetini araştırır.				3 1 2 33
İslam da bilginin kaynaklarını açıklar.				3 0 2 0
TYT Matematik				30 10 11 33
Matematik-1				30 10 11 33
Koşullu önermeyi ve iki yönlü koşullu önermeyi açıklar.				3 2 0 67
Kümeler ile ilgili temel kavramlar hatırlatılır.				1 0 0 0
İki kümenin kartezyen çarpımıyla ilgili işlemler yapar.				2 1 1 50
Alt kümeyi kullanarak işlemler yapar.				1 0 1 0
Kümelerde birleşim, kesişim, fark, tümleme işlemleri yardımıyla problemler çözer.				1 0 0 0
Sayı kümelerini birbirleriyle ilişkilendirir.				4 1 0 25
Birinci dereceden bir bilinmeyenli denklem ve eşitsizliklerin çözüm kümelerini bulur.				9 2 4 22
Tam sayılarda bölünebilme kurallarıyla ilgili problemler çözer.				2 1 1 50
Gerçek hayatta periyodik olarak tekrar eden durumları içeren problemleri çözer.				3 1 2 33
Tam sayılarda EBOB ve EKOK ile ilgili uygulamalar yapar.				2 1 1 50
Bileşik önermeyi örneklerle açıklar.				2 1 1 50
TYT Fen				30 19 5 63
Fizik				10 8 2 80
Yapışma (adezyon) ve birbirini tutma (kohezyon) olaylarını örneklerle açıklar.				4 3 1 75
Fiziksel nicelikleri sınıflandırır.				3 3 0 100
Fiziğin uygulama alanlarını, alt dalları ve diğer disiplinlerle ilişkilendirir.				1 0 1 0
Cisimlerin hareketlerini sınıflandırır.				1 1 0 100
Konum, alınan yol, yer değiştirme, sürat ve hız kavramlarını birbirleri ile ilişkilendirir.				1 1 0 100
Kimya				10 7 2 70
Elektron, proton ve nötronun yüklerini, kütlelerini ve atomda bulundukları yerleri karşılaştırır.				2 2 0 100
Elementleri periyodik sistemdeki yerlerine göre sınıflandırır.				3 1 1 33
Kimya Uygulamalarında İş Sağlığı ve Güvenliği				1 1 0 100
Bileşiklerin formüllerini adlarıyla eşleştirir.				1 0 1 0
Elementlerin periyodik sistemdeki yerleşim esaslarını açıklar.				1 1 0 100
Atom Modelleri				1 1 0 100
Atomun Yapısı				1 1 0 100
Biyoloji				10 4 1 40
Canlıların yapısını oluşturan organik ve inorganik bileşikleri açıklar.				9 3 1 33
Canlıların ortak özelliklerini irdeler.				1 1 0 100

SINAV SONUÇ BELGESİ							
OSMANİYE / BAHÇE / Bahçe Anadolu İmam Hatip Lisesi							
Öğrenci				Numara		Sınıf	
SÜMEYYA KARAKUŞ				68		-9A	
Puan Türü	Puan	Genel Ort.	Dereceler				
			Snf	Kurum	İlçe	İl	Genel
TYT	▲ 270,315	229,250	3	3	5	11	3040
Puanı Hesaplanan:			35	128	137	10001	
Katılımlar:			29	38	132	141	10503

Ders	Soru	Doğru	Yanlış	Net	Başarı %	Sınıf Ort.	Kurum Ort.	Genel Ort.
Türkçe	30	14	8	12,00	40	▲ 8,13	▲ 7,16	▲ 10,01
Tarih-1	12	9	2	8,50	71	▲ 4,47	▲ 3,64	▲ 5,85
Coğrafya-1	12	3	3	2,25	19	▲ 0,98	▲ 0,89	▼ 2,34
Din Kül. ve Ahl. Bil.	6	4	2	3,50	58	▲ 2,35	▲ 1,86	▲ 2,81
TYT Sosyal	30	16	7	14,25	48	▲ 7,81	▲ 6,39	▲ 11,00
Matematik-1	30	14	6	12,50	42	▲ 3,54	▲ 2,98	▲ 7,88
Fizik	10	6	3	5,25	53	▲ 2,17	▲ 1,72	▲ 4,06
Kimya	10	6	1	5,75	58	▲ 3,09	▲ 2,30	▲ 4,20
Biyoloji	10	3	2	2,50	25	▲ 1,12	▲ 1,09	▲ 2,30
TYT Fen	30	15	6	13,50	45	▲ 6,38	▲ 5,11	▲ 10,56
Toplam:	120	59	27	52,25	44	▲ 25,52	▲ 21,43	▲ 38,47

Soru No	123456789012345678901234567890
TYT Türkçe	add C ab CACD eBADCCA DCdE
Cevap Anahtarı	A DEBBCADBEACCACDEBBADCCACDBDCCE
TYT Sosyal	DcEDBdADCAAB bee CA aBAeCA
Cevap Anahtarı	A CDEEDBEADCAABBDADBEBCAEECBABCA
TYT Matematik	Ae BA Ec Cc CBEDE D BbaEEd
Cevap Anahtarı	A ADBBACEEDACDDEEDCBEDEEDDBEBEEE
TYT Fen	aAECE bCBe CCAEaC A C eC Bc
Cevap Anahtarı	A DAECEEACBCDCCAEBBCDABDCCEBDABE

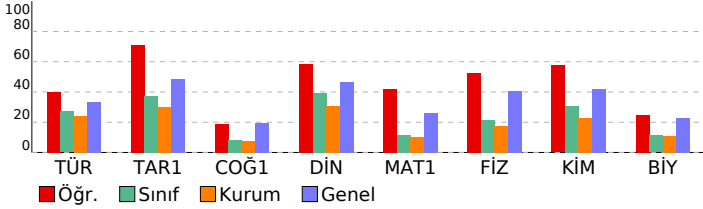

9 SINIF BİLGİ SARMAL 2				
DERSLERE GÖRE BAŞARI ANALİZİ				
	S	D	Y	B%
TYT Türkçe	30	14	8	47
Türkçe	30	14	8	47
Şiirde ahenği sağlayan özellikleri/unsurları belirler. Şiirin nazım biçimini ve nazım türünü tespit eder.	1	0	1	0
Şiirde ahenği sağlayan özellikleri/unsurları belirler.	6	3	2	50
Şiir türlerini belirler.	1	0	1	0
Edebi sanatları belirler.	2	0	0	0
Edebi sanatları belirler. Şiirde ahenği sağlayan özellikleri/unsurları belirler. Şiir türlerini belirler.	1	1	0	100
Şiirin nazım biçimini ve nazım türünü tespit eder.	2	0	0	0
Şiir türlerini belirler. Şiirde ahenği sağlayan özellikleri/unsurları belirler. Şiirde millî, manevi ve evrensel değerler ile isim (Ad)	2	1	1	50
HİKÂYE	3	0	2	0
Yazım Kuralları	2	2	0	100
Hikâyeyi tanımlar ve hikâyenin unsurlarını belirler.	2	2	0	100
Hikâye anlatım tekniklerini bilir.	1	1	0	100
Noktalama işaretleri	1	0	1	0
Şiirde ahenği sağlayan özellikleri/unsurları belirler. Şiirde millî, manevi ve evrensel değerler ile sosyal, siyasi, tarihi	1	1	0	100
Şiirde millî, manevi ve evrensel değerler ile sosyal, siyasi, tarihi ve mitolojik öğeleri belirler.	1	1	0	100
Şiirin teması belirler.	1	1	0	100
Manzume ile şiiri karşılaştırır.	1	0	0	0
Şiiri yorumlar. Şair ile şiir arasındaki ilişkiyi değerlendirir.	1	1	0	100
TYT Sosyal	30	16	7	53
Tarih-1	12	9	2	75
Bir araştırma alanı ve bilim dalı olarak tarihin konusunu, kapsamını ve diğer bilim dallarıyla ilişkisini açıklar.	2	0	1	0
İlk Çağ da coğrafya ve iklimin, insanların hayat ve geçim tarzları üzerindeki belirleyici etkisini analiz eder.	2	2	0	100
Kanitlardan yola çıkarak yazının icadından önceki zamanlarda yaşayan insanların hayatı hakkında çıkarımlarda bulur.	4	3	1	75
İlk Çağ da yeryüzündeki belli başlı medeniyet havzalarını tanıır.	2	2	0	100
İlk Çağ da siyasi gücün kaynaklarını siyasi organizasyon türleriyle ilişkilendirir.	1	1	0	100
Yazının icadının insanlık tarihinde meydana getirdiği değişimi fark eder.	1	1	0	100
Coğrafya-1	12	3	3	25
Doğa ve insan etkileşimini örneklerle açıklar.	1	1	0	100
Coğrafyanın konularını ve bölünmesini açıklar.	1	0	0	0
Dünya nın şekli ve hareketlerinin etkilerini değerlendirir.	3	0	2	0
Koordinat sistemini kullanarak zaman ve yere ait özellikler hakkında çıkarımlarda bulunur.	4	1	1	25
Haritayı oluşturan unsurlardan yararlanarak harita kullanır.	3	1	0	33
Din Kül. ve Ahl. Bil.	6	4	2	67
İslam da bilginin kaynaklarını açıklar.	3	1	2	33
İslam inancında imanın mahiyetini araştırır.	3	3	0	100
TYT Matematik	30	14	6	47
Matematik-1	30	14	6	47
Bileşik önermeyi örneklerle açıklar.	2	1	1	50
Koşullu önermeyi ve iki yönlü koşullu önermeyi açıklar.	3	0	2	67
Kümeler ile ilgili temel kavramlar hatırlatılır.	1	0	0	0
İki kümenin kartezyen çarpımıyla ilgili işlemler yapar.	2	1	1	50
Alt kümeyi kullanarak işlemler yapar.	1	0	0	0
Kümelerde birleşim, kesişim, fark, tümeleme işlemleri yardımıyla problemler çözer.	1	0	0	0
Sayı kümelerini birbirleriyle ilişkilendirir.	4	2	1	50
Birinci dereceden bir bilinmeyenli denklem ve eşitsizliklerin çözüm kümelerini bulur.	9	5	0	56
Tam sayılarda bölünebilme kurallarıyla ilgili problemler çözer.	2	1	0	50
Gerçek hayatta periyodik olarak tekrar eden durumları içeren problemleri çözer.	3	1	2	33
Tam sayılarda EBOB ve EKOK ile ilgili uygulamalar yapar.	2	1	1	50
TYT Fen	30	15	6	50
Fizik	10	6	3	60
Cisimlerin hareketlerini sınıflandırır.	1	0	1	0
Konum, alınan yol, yer değiştirme, sürat ve hız kavramlarını birbirleri ile ilişkilendirir.	1	1	0	100
Yapışma (adezyon) ve birbirini tutma (kohezyon) olaylarını örneklerle açıklar.	4	3	0	75
Fiziksel nicelikleri sınıflandırır.	3	2	1	67
Fiziğin uygulama alanlarını, alt dalları ve diğer disiplinlerle ilişkilendirir.	1	0	1	0
Kimya	10	6	1	60
Atomun Yapısı	1	0	0	0
Elementleri periyodik sistemdeki yerlerine göre sınıflandırır.	3	2	1	67
Elektron, proton ve nötronun yüklerini, kütlelerini ve atomda buldukları yerleri karşılaştırır.	2	2	0	100
Kimya Uygulamalarında İş Sağlığı ve Güvenliği	1	1	0	100
Bileşiklerin formüllerini adlarıyla eşleştirir.	1	0	0	0
Elementlerin periyodik sistemdeki yerleşim esaslarını açıklar.	1	1	0	100
Atom Modelleri	1	0	0	0
Biyoloji	10	3	2	30
Canlıların ortak özelliklerini irdeler.	1	1	0	100
Canlıların yapısını oluşturan organik ve inorganik bileşikleri açıklar.	9	2	2	22

SINAV SONUÇ BELGESİ							
OSMANİYE / BAHÇE / Bahçe Anadolu İmam Hatip Lisesi							
Öğrenci				Numara	Sınıf		
TALHA MÜFTÜOĞLU				110	-9A		
Puan Türü	Puan	Genel Ort.	Dereceler				
			Snf	Kurum	İlçe	İl	Genel
TYT	▼ 124,625	229,250	23	28	108	117	9311
Puanı Hesaplanan:			35	128	137	10001	
Katılımlar:			29	38	132	141	10503

Ders	Soru	Doğru	Yanlış	Net	Başarı %	Sınıf Ort.	Kurum Ort.	Genel Ort.
Türkçe	30	10	20	5,00	17	▼ 8,13	▼ 7,16	▼ 10,01
Tarih-1	12	7	5	5,75	48	▲ 4,47	▲ 3,64	▼ 5,85
Coğrafya-1	12	2	10	-0,50	-4	▼ 0,98	▼ 0,89	▼ 2,34
Din Kül. ve Ahl. Bil.	6	3	3	2,25	38	▼ 2,35	▲ 1,86	▼ 2,81
TYT Sosyal	30	12	18	7,50	25	▼ 7,81	▲ 6,39	▼ 11,00
Matematik-1	30	4	26	-2,50	-8	▼ 3,54	▼ 2,98	▼ 7,88
Fizik	10	3	7	1,25	13	▼ 2,17	▼ 1,72	▼ 4,06
Kimya	10	2	8	0,00	0	▼ 3,09	▼ 2,30	▼ 4,20
Biyoloji	10	1	9	-1,25	-13	▼ 1,12	▼ 1,09	▼ 2,30
TYT Fen	30	6	24	0,00	0	▼ 6,38	▼ 5,11	▼ 10,56
Toplam:	120	32	88	10,00	8	▼ 25,52	▼ 21,43	▼ 38,47

Soru No	123456789012345678901234567890
TYT Türkçe	ececaeaAbCcDbDbdCbAdDaDedE
Cevap Anahtarı	A DEBBCADBEACCACDEBBADCCACDBDCE
TYT Sosyal	aDebdEADcdaBaecabebbcEaBAbbb
Cevap Anahtarı	A CDEEDBEADCAABBDADBEBCAEECBABCA
TYT Matematik	AbdaeCbEaddecadbeadeacbaeecaE
Cevap Anahtarı	A ADBBACEEDACDDEEDCBEDEEDDBEBEE
TYT Fen	DcaeabACeedbeaBCacdacadEcedac
Cevap Anahtarı	A DAECEEACBCDCCAEBDCBADCCEBDABE

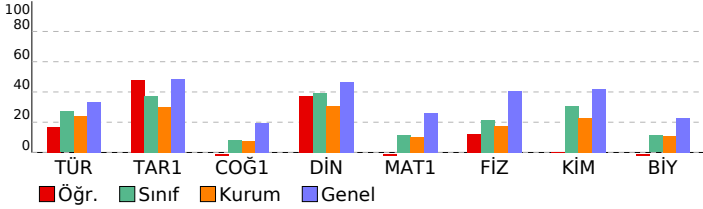

9 SINIF BİLGİ SARMAL 2							
DERSLERE GÖRE BAŞARI ANALİZİ				S	D	Y	B%
TYT Türkçe				30	10	20	33
Türkçe				30	10	20	33
Şiirde ahenği sağlayan özellikleri/unsurları belirler. Şiirin nazım biçimini ve nazım türünü tespit eder.				1	0	1	0
Şiirin ahenği sağlayan özellikleri/unsurları belirler.				6	2	4	33
Şiir türlerini belirler.				1	0	1	0
Edebi sanatları belirler.				2	0	2	0
Edebi sanatları belirler. Şiirde ahenği sağlayan özellikleri/unsurları belirler. Şiir türlerini belirler.				1	0	1	0
Şiirin nazım biçimini ve nazım türünü tespit eder.				2	0	2	0
Şiir türlerini belirler. Şiirde ahenği sağlayan özellikleri/unsurları belirler. Şiirde millî, manevi ve evrensel değerler ile isim (Ad)				2	0	2	0
HİKÂYE				3	0	3	0
Yazım Kuralları				1	1	0	100
Hikâyeyi tanımlar ve hikâyenin unsurlarını belirler.				2	0	2	0
Hikâye anlatım tekniklerini bilir.				1	1	0	100
Noktalama İşaretleleri				1	1	0	100
Şiirde ahenği sağlayan özellikleri/unsurları belirler. Şiirde millî, manevi ve evrensel değerler ile sosyal, siyasi, tarihi				1	0	1	0
Şiirde millî, manevi ve evrensel değerler ile sosyal, siyasi, tarihi ve mitolojik öğeleri belirler.				1	1	0	100
Şiirin temasını belirler.				1	1	0	100
Manzume ile şiiri karşılaştırır.				1	0	1	0
Şiiri yorumlar. Şair ile şiir arasındaki ilişkiyi değerlendirir.				1	1	0	100
TYT Sosyal				30	12	18	40
Tarih-1				12	7	5	58
Bir araştırma alanı ve bilim dalı olarak tarihin konusunu, kapsamını ve diğer bilim dallarıyla ilişkisini açıklar.				2	1	1	50
İlk Çağ da coğrafya ve iklimin, insanların hayat ve geçim tarzları üzerindeki belirleyici etkisini analiz eder.				2	2	0	100
Kanıtlardan yola çıkarak yazının icadından önceki zamanlarda yaşayan insanların hayatı hakkında çıkarımlarda bulur.				4	3	1	75
İlk Çağ da yeryüzündeki belli başlı medeniyet havzalarını tanıır.				2	0	2	0
İlk Çağ da siyasi gücün kaynaklarını siyasi organizasyon türleriyle ilişkilendirir.				1	1	0	100
Yazının icadının insanlık tarihinde meydana getirdiği değişimi fark eder.				1	0	1	0
Coğrafya-1				12	2	10	17
Doğa ve insan etkileşimini örneklerle açıklar.				1	0	1	0
Coğrafyanın konularını ve bölünmesini açıklar.				1	1	0	100
Dünya nın şekli ve hareketlerinin etkilerini değerlendirir.				3	0	3	0
Kordinat sistemini kullanarak zaman ve yere ait özellikler hakkında çıkarımlarda bulunur.				4	0	4	0
Haritayı oluşturan unsurlardan yararlanarak harita kullanır.				3	1	2	33
Din Kül. ve Ahl. Bil.				6	3	3	50
İslam da bilginin kaynaklarını açıklar.				3	1	2	33
İslam inancında imanın mahiyetini araştırır.				3	2	1	67
TYT Matematik				30	4	26	13
Matematik-1				30	4	26	13
Bileşik önermeyi örneklerle açıklar.				2	1	1	50
Koşullu önermeyi ve iki yönlü koşullu önermeyi açıklar.				3	0	3	0
Kümeler ile ilgili temel kavramlar hatırlatılır.				1	1	0	100
İki kümenin kartezyen çarpımıyla ilgili işlemler yapar.				2	1	1	50
Alt kümeyi kullanarak işlemler yapar.				1	0	1	0
Kümelerde birleşim, kesişim, fark, tümeleme işlemleri yardımıyla problemler çözer.				1	0	1	0
Sayı kümelerini birbirleriyle ilişkilendirir.				4	0	4	0
Birinci dereceden bir bilinmeyenli denklem ve eşitsizliklerin çözüm kümelerini bulur.				9	0	9	0
Tam sayılarda bölünebilme kurallarıyla ilgili problemler çözer.				2	0	2	0
Gerçek hayatta periyodik olarak tekrar eden durumları içeren problemleri çözer.				3	0	3	0
Tam sayılarda EBOB ve EKOK ile ilgili uygulamalar yapar.				2	1	1	50
TYT Fen				30	6	24	20
Fizik				10	3	7	30
Cisimlerin hareketlerini sınıflandırır.				1	1	0	100
Konum, alınan yol, yer değiştirme, sürat ve hız kavramlarını birbirleri ile ilişkilendirir.				1	0	1	0
Yapışma (adezyon) ve birbirini tutma (kohezyon) olaylarını örneklerle açıklar.				4	0	4	0
Fiziksel nicelikleri sınıflandırır.				3	2	1	67
Fiziğin uygulama alanlarını, alt dalları ve diğer disiplinlerle ilişkilendirir.				1	0	1	0
Kimya				10	2	8	20
Atomun Yapısı				1	0	1	0
Elementleri periyodik sistemdeki yerlerine göre sınıflandırır.				3	1	2	33
Elektron, proton ve nötronun yüklerini, kütlelerini ve atomda buldukları yerleri karşılaştırır.				2	0	2	0
Kimya Uygulamalarında İş Sağlığı ve Güvenliği				1	1	0	100
Bileşiklerin formüllerini adlarıyla eşleştirir.				1	0	1	0
Elementlerin periyodik sistemdeki yerleşim esaslarını açıklar.				1	0	1	0
Atom Modelleri				1	0	1	0
Biyoloji				10	1	9	10
Canlıların ortak özelliklerini irdeler.				1	0	1	0
Canlıların yapısını oluşturan organik ve inorganik bileşikleri açıklar.				9	1	8	11

SINAV SONUÇ BELGESİ						9 SINIF BİLGİ SARMAL 2						
OSMANİYE / BAHÇE / Bahçe Anadolu İmam Hatip Lisesi						DERSLERE GÖRE BAŞARI ANALİZİ						
Öğrenci			Numara		Sınıf	S			D			B%
YUSUF KENAN ŞEN			20		-9A	30			4			25
Puan Türü	Puan	Genel Ort.	Dereceler					S	D	B%		
			Snf	Kurum	İlçe	İl	Genel					
Netler çok düşük olduğu için herhangi bir puan hesaplanmamıştır.												
Katılımlar: 29 38 132 141 10503												
Ders	Soru	Doğru	Yanlış	Net	Başarı %	Sınıf Ort.	Kurum Ort.	Genel Ort.				
Türkçe	30	4	25	-2,25	-8	▼ 8,13	▼ 7,16	▼ 10,01				
Tarih-1	12	6	6	4,50	38	▲ 4,47	▲ 3,64	▼ 5,85				
Coğrafya-1	12	0	11	-2,75	-23	▼ 0,98	▼ 0,89	▼ 2,34				
Din Kült. ve Ahl. Bil.	6	1	4	0,00	0	▼ 2,35	▼ 1,86	▼ 2,81				
TYT Sosyal	30	7	21	1,75	6	▼ 7,81	▼ 6,39	▼ 11,00				
Matematik-1	30	2	7	0,25	1	▼ 3,54	▼ 2,98	▼ 7,88				
Toplam:	120	13	53	-0,25	0	▼ 25,52	▼ 21,43	▼ 38,47				
Soru No	123456789012345678901234567890											
TYT Türkçe	Bcbdcadb aAbacdebbadcdabcedceE											
Cevap Anahtarı	B	BBCADBEACCACDEBBADCCACDBDCCCEDE										
TYT Sosyal	EbDcdAbCAAdgabadeeeeb cdbcdAb											
Cevap Anahtarı	B	EEDBEADCAACDDADBEBCAEEBBABCACB										
TYT Matematik	eeb Ebc eD b											
Cevap Anahtarı	B	BBACEEDACDDEEDCBEDEEDDBEEDBEEAD										

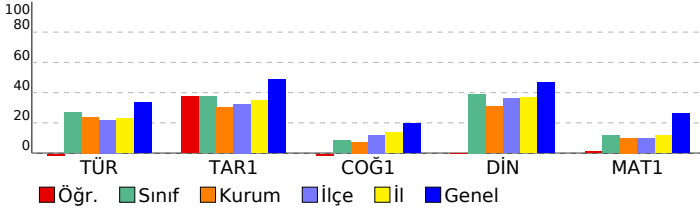

DERSLERE GÖRE BAŞARI ANALİZİ										
TYT Türkçe										
Türkçe										
Şiir türlerini belirler.										
Edebi sanatları belirler.										
Edebi sanatları belirler. Şiirde ahengi sağlayan özellikleri/unsurları belirler. Şiir türlerini belirler.										
Şiirin nazım biçimini ve nazım türünü tespit eder.										
Şiir türlerini belirler. Şiirde ahengi sağlayan özellikleri/unsurları belirler. Şiirde millî, manevî ve evrensel değerler ile isim (Ad)										
HİKÂYE										
Yazım Kuralları										
Hikâyeyi tanımlar ve hikâyenin unsurlarını belirler.										
Hikâye anlatım tekniklerini bilir.										
Noktalama işaretleri										
Şiirde ahengi sağlayan özellikleri/unsurları belirler.										
Şiirde ahengi sağlayan özellikleri/unsurları belirler. Şiirde millî, manevî ve evrensel değerler ile sosyal, siyasi, tarihî										
Şiirde millî, manevî ve evrensel değerler ile sosyal, siyasi, tarihî ve mitolojik öğeleri belirler.										
Şiirin temasını belirler.										
Manzume ile şiiri karşılaştırır.										
Şiiri yorumlar. Şair ile şiir arasındaki ilişkiyi değerlendirir.										
Şiirde ahengi sağlayan özellikleri/unsurları belirler. Şiirin nazım biçimini ve nazım türünü tespit eder.										
TYT Sosyal										
Tarih-1										
Bir araştırma alanı ve bilim dalı olarak tarihin konusunu, kapsamını ve diğer bilim dallarıyla ilişkisini açıklar.										
Kanıtlardan yola çıkarak yazının icadından önceki zamanlarda yaşayan insanların hayatı hakkında çıkarımlarda bulur										
İlk Çağ da yer yüzündeki belli başlı medeniyet havzalarını tanıtır.										
İlk Çağ da coğrafya ve iklimin, insanların hayat ve geçim tarzları üzerindeki belirleyici etkisini analiz eder.										
İlk Çağ da siyasi gücün kaynaklarını siyasi organizasyon türleriyle ilişkilendirir.										
Yazının icadının insanlık tarihinde meydana getirdiği değişimi fark eder.										
Coğrafya-1										
Dünya nın şekli ve hareketlerinin etkilerini değerlendirir.										
Koordinat sistemini kullanarak zaman ve yere ait özellikler hakkında çıkarımlarda bulunur.										
Haritayı oluşturan unsurlardan yararlanarak harita kullanır.										
Doğa ve insan etkileşimini örneklerle açıklar.										
Coğrafyanın konularını ve bölünmesini açıklar.										
Din Kült. ve Ahl. Bil.										
İslam inancında imanın mahiyetini araştırır.										
İslam da bilginin kaynaklarını açıklar.										
TYT Matematik										
Matematik-1										
Koşullu önermeyi ve iki yönlü koşullu önermeyi açıklar.										
Kümeler ile ilgili temel kavramlar hatırlatılır.										
İki kümenin kartezyen çarpımıyla ilgili işlemler yapar.										
Alt kümeyi kullanarak işlemler yapar.										
Kümelerde birleşim, kesişim, fark, tümeleme işlemleri yardımıyla problemler çözer.										
Sayı kümelerini birbirleriyle ilişkilendirir.										
Birinci dereceden bir bilinmeyenli denklem ve eşitsizliklerin çözüm kümelerini bulur.										
Tam sayılarda bölünebilme kurallarıyla ilgili problemler çözer.										
Gerçek hayatta periyodik olarak tekrar eden durumları içeren problemleri çözer.										
Tam sayılarda EBOB ve EKOK ile ilgili uygulamalar yapar.										
Bileşik önermeyi örneklerle açıklar.										

SINAV SONUÇ BELGESİ							
OSMANİYE / BAHÇE / Bahçe Anadolu İmam Hatip Lisesi							
Öğrenci				Numara	Sınıf		
ABDULLAHAĞCA				145	-9B		
Puan Türü	Puan	Genel Ort.	Dereceler				
			Snf	Kurum	İlçe	İl	Genel
TYT	▼ 140,303	229,250	1	23	88	97	8750
Puanı Hesaplanan:			35	128	137	10001	
Katılımlar:			5	38	132	141	10503

Ders	Soru	Doğru	Yanlış	Net	Başarı %	Sınıf Ort.	Kurum Ort.	Genel Ort.
Türkçe	30	9	11	6,25	21	▲ 3,25	▼ 7,16	▼ 10,01
Tarih-1	12	3	8	1,00	8	▲ 0,20	▼ 3,64	▼ 5,85
Coğrafya-1	12	3	3	2,25	19	▲ 0,95	▲ 0,89	▼ 2,34
Din Kül. ve Ahl. Bil.	6	2	3	1,25	21	▲ -0,10	▼ 1,86	▼ 2,81
TYT Sosyal	30	8	14	4,50	15	▲ 1,05	▼ 6,39	▼ 11,00
Matematik-1	30	2	5	0,75	3	▼ 1,00	▼ 2,98	▼ 7,88
Fizik	10	1	6	-0,50	-5	▼ 0,40	▼ 1,72	▼ 4,06
Kimya	10	1	3	0,25	3	▲ 0,05	▼ 2,30	▼ 4,20
Biyoloji	10	1	2	0,50	5	▼ 1,10	▼ 1,09	▼ 2,30
TYT Fen	30	3	11	0,25	1	▼ 1,55	▼ 5,11	▼ 10,56
Toplam:	120	22	41	11,75	10	▲ 6,85	▼ 21,43	▼ 38,47

Soru No	123456789012345678901234567890
TYT Türkçe	a aBb DdE dCd edBB c AaD aE
Cevap Anahtarı	A DEBBCADBEACCACDEBBADCCACDBDCCE
TYT Sosyal	aD aDacbbacABBa eaE BcddA
Cevap Anahtarı	A CDEEDBEADCAABBDADBEBCAECECBABCA
TYT Matematik	c B E c b b a
Cevap Anahtarı	A ADBBACEEDACDDEEDCBEDEEDDBEBEEE
TYT Fen	Dc bdcbb C a ba daC
Cevap Anahtarı	A DAECEEACBCDCCAEBBCDABDCCEBDABE

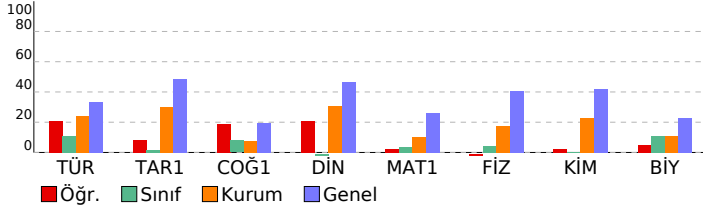

9 SINIF BİLGİ SARMAL 2							
DERSLERE GÖRE BAŞARI ANALİZİ				S	D	Y	B%
TYT Türkçe				30	9	11	30
Türkçe				30	9	11	30
Şiirde ahenği sağlayan özellikleri/unsurları belirler. Şiirin nazım biçimini ve nazım türünü tespit eder.				1	0	1	0
Şiirin ahenği sağlayan özellikleri/unsurları belirler.				6	2	2	33
Şiir türlerini belirler.				1	0	1	0
Edebi sanatları belirler.				2	1	0	50
Edebi sanatları belirler. Şiirde ahenği sağlayan özellikleri/unsurları belirler. Şiir türlerini belirler.				1	0	1	0
Şiirin nazım biçimini ve nazım türünü tespit eder.				2	1	1	50
Şiir türlerini belirler. Şiirde ahenği sağlayan özellikleri/unsurları belirler. Şiirde millî, manevi ve evrensel değerler ile isim (Ad)				4	0	1	0
HİKÂYE				3	1	2	33
Yazım Kuralları				1	0	0	0
Hikâyeyi tanımlar ve hikâyenin unsurlarını belirler.				2	1	0	50
Hikâye anlatım tekniklerini bilir.				2	0	1	0
Noktalama İşaretleri				1	1	0	100
Şiirde ahenği sağlayan özellikleri/unsurları belirler. Şiirde millî, manevi ve evrensel değerler ile sosyal, siyasi, tarihi				1	0	0	0
Şiirde millî, manevi ve evrensel değerler ile sosyal, siyasi, tarihi ve mitolojik öğeleri belirler.				1	0	0	0
Şiirin teması belirler.				1	1	0	100
Manzume ile şiiri karşılaştırır.				1	0	0	0
Şiiri yorumlar. Şair ile şiir arasındaki ilişkiyi değerlendirir.				1	1	0	100
TYT Sosyal				30	8	14	27
Tarih-1				12	3	8	25
Bir araştırma alanı ve bilim dalı olarak tarihin konusunu, kapsamını ve diğer bilim dallarıyla ilişkisini açıklar.				2	0	1	0
İlk Çağ da coğrafya ve iklimin, insanların hayat ve geçim tarzları üzerindeki belirleyici etkisini analiz eder.				2	1	1	50
Kanıtlardan yola çıkarak yazının icadından önceki zamanlarda yaşayan insanların hayatı hakkında çıkarımlarda bulur.				4	1	3	25
İlk Çağ da yer yüzündeki belli başlı medeniyet havzalarını tanıtır.				2	1	1	50
İlk Çağ da siyasi gücün kaynaklarını siyasi organizasyon türleriyle ilişkilendirir.				1	0	1	0
Yazının icadının insanlık tarihinde meydana getirdiği değişimi fark eder.				1	0	1	0
Coğrafya-1				12	3	3	25
Doğa ve insan etkileşimini örneklerle açıklar.				1	1	0	100
Coğrafyanın konularını ve bölünmesini açıklar.				1	1	0	100
Dünya nın şekli ve hareketlerinin etkilerini değerlendirir.				3	0	1	0
Kordinat sistemini kullanarak zaman ve yere ait özellikler hakkında çıkarımlarda bulunur.				4	0	0	0
Haritayı oluşturan unsurlardan yararlanarak harita kullanır.				3	1	2	33
Din Kül. ve Ahl. Bil.				6	2	3	33
İslam da bilginin kaynaklarını açıklar.				3	0	2	0
İslam inancında imanın mahiyetini araştırır.				3	2	1	67
TYT Matematik				30	2	5	7
Matematik-1				30	2	5	7
Bileşik önermeyi örneklerle açıklar.				2	0	1	0
Koşullu önermeyi ve iki yönlü koşullu önermeyi açıklar.				3	0	3	33
Kümeler ile ilgili temel kavramlar hatırlatılır.				1	1	0	0
İki kümenin kartezyen çarpımıyla ilgili işlemler yapar.				2	1	0	50
Alt kümeyi kullanarak işlemler yapar.				1	0	0	0
Kümelerde birleşim, kesişim, fark, tümeleme işlemleri yardımıyla problemler çözer.				1	0	0	0
Sayı kümelerini birbirleriyle ilişkilendirir.				4	0	1	0
Birinci dereceden bir bilinmeyenli denklem ve eşitsizliklerin çözüm kümelerini bulur.				9	0	1	0
Tam sayılarda bölünebilme kurallarıyla ilgili problemler çözer.				2	0	1	0
Gerçek hayatta periyodik olarak tekrar eden durumları içeren problemleri çözer.				3	0	1	0
Tam sayılarda EBOB ve EKOK ile ilgili uygulamalar yapar.				2	0	0	0
TYT Fen				30	3	11	10
Fizik				10	1	6	10
Cisimlerin hareketlerini sınıflandırır.				1	1	0	100
Konum, alınan yol, yer değiştirme, sürat ve hız kavramlarını birbirleri ile ilişkilendirir.				1	0	1	0
Yapışma (adezyon) ve birbirini tutma (kohezyon) olaylarını örneklerle açıklar.				4	0	3	0
Fiziksel nicelikleri sınıflandırır.				3	0	2	0
Fiziğin uygulama alanlarını, alt dalları ve diğer disiplinlerle ilişkilendirir.				1	0	0	0
Kimya				10	1	3	10
Atomun Yapısı				1	0	0	0
Elementleri periyodik sistemdeki yerlerine göre sınıflandırır.				3	1	1	33
Elektron, proton ve nötronun yüklerini, kütlelerini ve atomda buldukları yerleri karşılaştırır.				2	0	0	0
Kimya Uygulamalarında İş Sağlığı ve Güvenliği				1	0	1	0
Bileşiklerin formüllerini adlarıyla eşleştirir.				1	0	1	0
Elementlerin periyodik sistemdeki yerleşim esaslarını açıklar.				1	0	0	0
Atom Modelleri				1	0	0	0
Biyoloji				10	1	2	10
Canlıların ortak özelliklerini irdeler.				1	0	1	0
Canlıların yapısını oluşturan organik ve inorganik bileşikleri açıklar.				9	1	1	11

SINAV SONUÇ BELGESİ							
OSMANİYE / BAHÇE / Bahçe Anadolu İmam Hatip Lisesi							
Öğrenci			Numara	Sınıf			
BURAK DUT			144	-9B			
Puan Türü	Puan	Genel Ort.	Dereceler				
			Snf	Kurum	İlçe	İl	Genel
TYT	▼ 135,138	229,250	2	25	92	101	8960
Puanı Hesaplanan:			35	128	137	10001	
Katılımlar:			5	38	132	141	10503

Ders	Soru	Doğru	Yanlış	Net	Başarı %	Sınıf Ort.	Kurum Ort.	Genel Ort.
Türkçe	30	11	19	6,25	21	▲ 3,25	▼ 7,16	▼ 10,01
Tarih-1	12	1	11	-1,75	-15	▼ 0,20	▼ 3,64	▼ 5,85
Coğrafya-1	12	4	8	2,00	17	▲ 0,95	▲ 0,89	▼ 2,34
Din Kült. ve Ahl. Bil.	6	1	5	-0,25	-4	▼ -0,10	▼ 1,86	▼ 2,81
TYT Sosyal	30	6	24	0,00	0	▼ 1,05	▼ 6,39	▼ 11,00
Matematik-1	30	7	23	1,25	4	▲ 1,00	▼ 2,98	▼ 7,88
Fizik	10	3	7	1,25	13	▲ 0,40	▼ 1,72	▼ 4,06
Kimya	10	2	8	0,00	0	▼ 0,05	▼ 2,30	▼ 4,20
Biyoloji	10	2	8	0,00	0	▼ 1,10	▼ 1,09	▼ 2,30
TYT Fen	30	7	23	1,25	4	▼ 1,55	▼ 5,11	▼ 10,56
Toplam:	120	31	89	8,75	7	▲ 6,85	▼ 21,43	▼ 38,47

Soru No	123456789012345678901234567890
TYT Türkçe	aBCbDcEbbCeaDaBaeDbCedcaDebacE
Cevap Anahtarı	B BCCADBEACCACDEBBADCCACDBDCCEDE
TYT Sosyal	dceaceebbcDbEAbaaBCdEcadeabeCc
Cevap Anahtarı	B EEDBEADCAACDDADBEBCAEEBBABCACB
TYT Matematik	dBACdEacaaabcdabcbadccBdadAb
Cevap Anahtarı	B BBACEEDACDDEEDCBEDEEDDBEEDDEAD
TYT Fen	bbacAbeCDbaAEabadcaaeBacaAdEba
Cevap Anahtarı	B ECEEACBCDACAEBCEADBDCCCEBDABEBCD

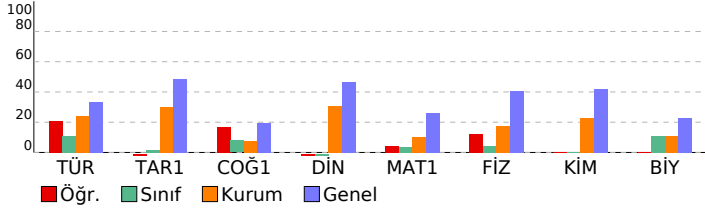

9 SINIF BİLGİ SARMAL 2				
DERSLERE GÖRE BAŞARI ANALİZİ				
	S	D	Y B%	
TYT Türkçe	30	11	19	37
Türkçe	30	11	19	37
Şiir türlerini belirler.	1	0	1	0
Edebi sanatları belirler.	2	1	1	50
Edebi sanatları belirler. Şiirde ahengi sağlayan özellikleri/unsurları belirler. Şiir türlerini belirler.	1	1	0	100
Şiirin nazım biçimini ve nazım türünü tespit eder.	2	1	1	50
Şiir türlerini belirler. Şiirde ahengi sağlayan özellikleri/unsurları belirler. Şiirde millî, manevi ve evrensel değerler ile	2	1	1	50
İsim (Ad)	3	1	2	33
HİKÂYE	1	0	1	0
Yazım Kuralları	2	2	0	100
Hikâyeyi tanımlar ve hikâyenin unsurlarını belirler.	2	0	2	0
Hikâye anlatım tekniklerini bilir.	1	1	0	100
Noktalama İşaretleri	1	1	0	100
Şiirde ahengi sağlayan özellikleri/unsurları belirler.	6	2	4	33
Şiirde ahengi sağlayan özellikleri/unsurları belirler. Şiirde millî, manevi ve evrensel değerler ile sosyal, siyasi, tarihi	1	0	1	0
Şiirde millî, manevi ve evrensel değerler ile sosyal, siyasi, tarihi ve mitolojik öğeleri belirler.	1	0	1	0
Şiirin temasını belirler.	1	0	1	0
Manzume ile şiiri karşılaştırır.	1	0	1	0
Şiiri yorumlar. Şiir ile şiir arasındaki ilişkiyi değerlendirir.	1	0	1	0
Şiirde ahengi sağlayan özellikleri/unsurları belirler. Şiirin nazım biçimini ve nazım türünü tespit eder.	1	0	1	0
TYT Sosyal	30	6	24	20
Tarih-1	12	1	11	8
Bir araştırma alanı ve bilim dalı olarak tarihin konusunu, kapsamını ve diğer bilim dallarıyla ilişkisini açıklar.	2	0	2	0
Kanıtlardan yola çıkarak yazının icadından önceki zamanlarda yaşayan insanların hayatı hakkında çıkarımlarda bulur	4	0	4	0
İlk Çağ da yer yüzündeki belli başlı medeniyet havzalarını tanıtır.	2	0	2	0
İlk Çağ da coğrafya ve iklimin, insanların hayat ve geçim tarzları üzerindeki belirleyici etkisini analiz eder.	2	1	1	50
İlk Çağ da siyasi gücün kaynaklarını siyasi organizasyon türleriyle ilişkilendirir.	1	0	1	0
Yazının icadının insanlık tarihinde meydana getirdiği değişimi fark eder.	1	0	1	0
Coğrafya-1	12	4	8	33
Dünya nın şekli ve hareketlerinin etkilerini değerlendirir.	3	1	2	33
Koordinat sistemini kullanarak zaman ve yere ait özellikler hakkında çıkarımlarda bulunur.	4	2	2	50
Haritayı oluşturan unsurlardan yararlanarak harita kullanır.	3	1	2	33
Doğa ve insan etkileşimini örneklerle açıklar.	1	0	1	0
Coğrafyanın konularını ve bölünmesini açıklar.	1	0	1	0
Din Kült. ve Ahl. Bil.	6	1	5	17
İslam inancında imanın mahiyetini araştırır.	3	0	3	0
İslam da bilginin kaynaklarını açıklar.	3	1	2	33
TYT Matematik	30	7	23	23
Matematik-1	30	7	23	23
Koşullu önermeyi ve iki yönlü koşullu önermeyi açıklar.	3	2	1	67
Kümeler ile ilgili temel kavramlar hatırlatılır.	1	1	0	100
İki kümenin kartezyen çarpımıyla ilgili işlemler yapar.	2	1	1	50
Alt kümeyi kullanarak işlemler yapar.	1	0	1	0
Kümelerde birleşim, kesişim, fark, tümleme işlemleri yardımıyla problemler çözer.	1	0	1	0
Sayı kümelerini birbirleriyle ilişkilendirir.	4	0	4	0
Birinci dereceden bir bilinmeyenli denklem ve eşitsizliklerin çözüm kümelerini bulur.	9	1	8	11
Tam sayılarda bölünebilme kurallarıyla ilgili problemler çözer.	2	0	2	0
Gerçek hayatta periyodik olarak tekrar eden durumları içeren problemleri çözer.	3	1	2	33
Tam sayılarda EBOB ve EKOK ile ilgili uygulamalar yapar.	2	0	2	0
Bileşik önermeyi örneklerle açıklar.	2	1	1	50
TYT Fen	30	7	23	23
Fizik	10	3	7	30
Yapışma (adezyon) ve birbirini tutma (kohezyon) olaylarını örneklerle açıklar.	4	0	4	0
Fiziksel nicelikleri sınıflandırır.	3	1	2	33
Fiziğin uygulama alanlarını, alt dalları ve diğer disiplinlerle ilişkilendirir.	1	1	0	100
Cisimlerin hareketlerini sınıflandırır.	1	1	0	100
Konum, alınan yol, yer değiştirme, sürat ve hız kavramlarını birbirleri ile ilişkilendirir.	1	0	1	0
Kimya	10	2	8	20
Elektron, proton ve nötronun yüklerini, kütlelerini ve atomda buldukları yerleri karşılaştırır.	2	1	1	50
Elementleri periyodik sistemdeki yerlerine göre sınıflandırır.	3	1	2	33
Kimya Uygulamalarında İş Sağlığı ve Güvenliği	1	0	1	0
Bileşiklerin formüllerini adlarıyla eşleştirir.	1	0	1	0
Elementlerin periyodik sistemdeki yerleşim esaslarını açıklar.	1	0	1	0
Atom Modelleri	1	0	1	0
Atomun Yapısı	1	0	1	0
Biyoloji	10	2	8	20
Canlıların yapısını oluşturan organik ve inorganik bileşikleri açıklar.	9	2	7	22
Canlıların ortak özelliklerini irdeler.	1	0	1	0

SINAV SONUÇ BELGESİ						
OSMANİYE / BAHÇE / Bahçe Anadolu İmam Hatip Lisesi						
Öğrenci			Numara	Sınıf		
CEM AKPOLAT			126	-9B		
Puan Türü	Puan	Genel Ort.	Dereceler			
			Snf	Kurum	İlçe	İl
Netler çok düşük olduğu için herhangi bir puan hesaplanmamıştır.						

Katılımlar: 5 38 132 141 10503

Ders	Soru	Doğru	Yanlış	Net	Başarı %	Sınıf Ort.	Kurum Ort.	Genel Ort.
Türkçe	30	3	18	-1,50	-5	▼ 3,25	▼ 7,16	▼ 10,01
Tarih-1	12	1	9	-1,25	-10	▼ 0,20	▼ 3,64	▼ 5,85
Coğrafya-1	12	2	3	1,25	10	▲ 0,95	▲ 0,89	▼ 2,34
Din Kül. ve Ahl. Bil.	6	1	3	0,25	4	▲ -0,10	▼ 1,86	▼ 2,81
TYT Sosyal	30	4	15	0,25	1	▼ 1,05	▼ 6,39	▼ 11,00
Matematik-1	30	5	10	2,50	8	▲ 1,00	▼ 2,98	▼ 7,88
Fizik	10	0	10	-2,50	-25	▼ 0,40	▼ 1,72	▼ 4,06
Kimya	10	2	3	1,25	13	▲ 0,05	▼ 2,30	▼ 4,20
Biyoloji	10	0	0	0,00	0	▼ 1,10	▼ 1,09	▼ 2,30
TYT Fen	30	2	13	-1,25	-4	▼ 1,55	▼ 5,11	▼ 10,56
Toplam:	120	14	56	0,00	0	▼ 6,85	▼ 21,43	▼ 38,47

Soru No	123456789012345678901234567890
TYT Türkçe	ebdaa a b AC dbe ebeadeeCa
Cevap Anahtarı	A DEBBCADBEACCACDEBBADCCACDBDCCE
TYT Sosyal	baEdacbcbe a BaAc Aade
Cevap Anahtarı	A CDEEDBEADCAABBDADBEBCAEECBABCA
TYT Matematik	ADBceCEabbdeabd
Cevap Anahtarı	A ADBBACEEDACDEEDCBEDEEDDBEBEEE
TYT Fen	adbeabcdbdeaCeE
Cevap Anahtarı	A DAECEEACBCDCCAEBBCDABCDCEBDABE

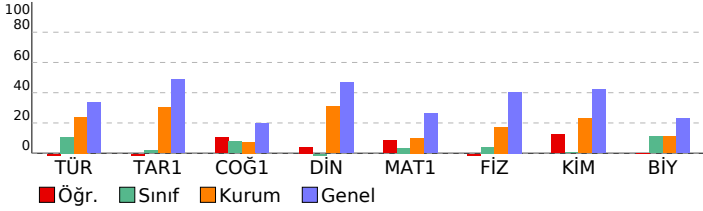

9 SINIF BİLGİ SARMAL 2							
DERSLERE GÖRE BAŞARI ANALİZİ				S	D	Y	B%
TYT Türkçe				30	3	18	10
Türkçe				30	3	18	10
Şiirde ahenği sağlayan özellikleri/unsurları belirler. Şiirin nazım biçimini ve nazım türünü tespit eder.				1	0	1	0
Şiirin ahenği sağlayan özellikleri/unsurları belirler.				6	0	6	0
Şiir türlerini belirler.				1	0	1	0
Edebi sanatları belirler.				2	0	1	0
Edebi sanatları belirler. Şiirde ahenği sağlayan özellikleri/unsurları belirler. Şiir türlerini belirler.				1	0	1	0
Şiirin nazım biçimini ve nazım türünü tespit eder.				2	0	1	0
Şiir türlerini belirler. Şiirde ahenği sağlayan özellikleri/unsurları belirler. Şiirde millî, manevi ve evrensel değerler ile isim (Ad)				2	0	1	0
HİKÂYE				3	1	1	33
Yazım Kuralları				1	0	0	0
Hikâyeyi tanımlar ve hikâyenin unsurlarını belirler.				2	2	0	100
Hikâye anlatım tekniklerini bilir.				1	0	0	0
Noktalama İşaretleri				1	0	0	0
Şiirde ahenği sağlayan özellikleri/unsurları belirler. Şiirde millî, manevi ve evrensel değerler ile sosyal, siyasi, tarihi				2	0	1	0
Şiirde millî, manevi ve evrensel değerler ile sosyal, siyasi, tarihi ve mitolojik öğeleri belirler.				1	0	0	0
Şiirin temasını belirler.				1	0	1	0
Manzume ile şiiri karşılaştırır.				1	0	1	0
Şiiri yorumlar. Şair ile şiir arasındaki ilişkiyi değerlendirir.				1	0	1	0
TYT Sosyal				30	4	15	13
Tarih-1				12	1	9	8
Bir araştırma alanı ve bilim dalı olarak tarihin konusunu, kapsamını ve diğer bilim dallarıyla ilişkisini açıklar.				2	1	1	50
İlk Çağ da coğrafya ve iklimin, insanların hayat ve geçim tarzları üzerindeki belirleyici etkisini analiz eder.				2	0	2	0
Kanıtlardan yola çıkarak yazının icadından önceki zamanlarda yaşayan insanların hayatı hakkında çıkarımlarda bulur.				4	0	4	0
İlk Çağ da yeryüzündeki belli başlı medeniyet havzalarını tanıtır.				2	0	1	0
İlk Çağ da siyasi gücün kaynaklarını siyasi organizasyon türleriyle ilişkilendirir.				1	0	1	0
Yazının icadının insanlık tarihinde meydana getirdiği değişimi fark eder.				1	0	0	0
Coğrafya-1				12	2	3	17
Doğa ve insan etkileşimini örneklerle açıklar.				1	0	0	0
Coğrafyanın konularını ve bölünmesini açıklar.				1	0	0	0
Dünya nın şekli ve hareketlerinin etkilerini değerlendirir.				3	0	1	0
Kordinat sistemini kullanarak zaman ve yere ait özellikler hakkında çıkarımlarda bulunur.				4	1	1	25
Haritayı oluşturan unsurlardan yararlanarak harita kullanır.				3	1	1	33
Din Kül. ve Ahl. Bil.				6	1	3	17
İslam da bilginin kaynaklarını açıklar.				3	0	2	0
İslam inancında imanın mahiyetini araştırır.				3	1	1	33
TYT Matematik				30	5	10	17
Matematik-1				30	5	10	17
Bileşik önermeyi örneklerle açıklar.				2	2	0	100
Koşullu önermeyi ve iki yönlü koşullu önermeyi açıklar.				3	1	2	33
Kümeler ile ilgili temel kavramlar hatırlatılır.				1	0	1	100
İki kümenin kartezyen çarpımıyla ilgili işlemler yapar.				2	1	1	50
Alt kümeyi kullanarak işlemler yapar.				1	0	1	0
Kümelerde birleşim, kesişim, fark, tümeleme işlemleri yardımıyla problemler çözer.				1	0	1	0
Sayı kümelerini birbirleriyle ilişkilendirir.				4	0	3	0
Birinci dereceden bir bilinmeyenli denklem ve eşitsizliklerin çözüm kümelerini bulur.				9	0	2	0
Tam sayılarda bölünebilme kurallarıyla ilgili problemler çözer.				2	0	0	0
Gerçek hayatta periyodik olarak tekrar eden durumları içeren problemleri çözer.				3	0	0	0
Tam sayılarda EBOB ve EKOK ile ilgili uygulamalar yapar.				2	0	0	0
TYT Fen				30	2	13	7
Fizik				10	0	10	0
Cisimlerin hareketlerini sınıflandırır.				1	0	1	0
Konum, alınan yol, yer değiştirme, sürat ve hız kavramlarını birbirleri ile ilişkilendirir.				1	0	1	0
Yapışma (adezyon) ve birbirini tutma (kohezyon) olaylarını örneklerle açıklar.				4	0	4	0
Fiziksel nicelikleri sınıflandırır.				3	0	3	0
Fiziğin uygulama alanlarını, alt dalları ve diğer disiplinlerle ilişkilendirir.				1	0	1	0
Kimya				10	2	3	20
Atomun Yapısı				1	0	1	0
Elementleri periyodik sistemdeki yerlerine göre sınıflandırır.				3	1	1	33
Elektron, proton ve nötronun yüklerini, kütlelerini ve atomda buldukları yerleri karşılaştırır.				2	1	1	50
Kimya Uygulamalarında İş Sağlığı ve Güvenliği				1	0	0	0
Bileşiklerin formüllerini adlarıyla eşleştirir.				1	0	0	0
Elementlerin periyodik sistemdeki yerleşim esaslarını açıklar.				1	0	0	0
Atom Modelleri				1	0	0	0
Biyoloji				10	0	0	0
Canlıların ortak özelliklerini irdeler.				1	0	0	0
Canlıların yapısını oluşturan organik ve inorganik bileşikleri açıklar.				9	0	0	0

SINAV SONUÇ BELGESİ							
OSMANİYE / BAHÇE / Bahçe Anadolu İmam Hatip Lisesi							
Öğrenci				Numara		Sınıf	
EFE GÖK				129		-9B	
Puan Türü	Puan	Genel Ort.	Dereceler				
			Snf	Kurum	İlçe	İl	Genel
TYT	▼ 116,410	229,250	4	31	116	125	9551
	Puanı Hesaplanan:		35	128	137	10001	
Katılımlar:			5	38	132	141	10503

Ders	Soru	Doğru	Yanlış	Net	Başarı %	Sınıf Ort.	Kurum Ort.	Genel Ort.
Türkçe	30	7	18	2,50	8	▼ 3,25	▼ 7,16	▼ 10,01
Tarih-1	12	5	6	3,50	29	▲ 0,20	▼ 3,64	▼ 5,85
Coğrafya-1	12	0	11	-2,75	-23	▼ 0,95	▼ 0,89	▼ 2,34
Din Kül. ve Ahl. Bil.	6	0	6	-1,50	-25	▼ -0,10	▼ 1,86	▼ 2,81
TYT Sosyal	30	5	23	-0,75	-3	▼ 1,05	▼ 6,39	▼ 11,00
Matematik-1	30	6	22	0,50	2	▼ 1,00	▼ 2,98	▼ 7,88
Fizik	10	2	8	0,00	0	▼ 0,40	▼ 1,72	▼ 4,06
Kimya	10	2	8	0,00	0	▼ 0,05	▼ 2,30	▼ 4,20
Biyoloji	10	4	6	2,50	25	▲ 1,10	▲ 1,09	▲ 2,30
TYT Fen	30	8	22	2,50	8	▲ 1,55	▼ 5,11	▼ 10,56
Toplam:	120	26	85	4,75	4	▼ 6,85	▼ 21,43	▼ 38,47

Soru No	123456789012345678901234567890
TYT Türkçe	d a eac daACDadBecbdAa aCCdac
Cevap Anahtarı	B BCCADBEACCACDEBBADCCACDBDCCEDE
TYT Sosyal	EbeccAde ACbeeaddcbeadc bddebc
Cevap Anahtarı	B EEDBEADCAACDDADBEBCAEEBBABCACB
TYT Matematik	eBdadbe cbaEbdBcDaEcedbcEaadb
Cevap Anahtarı	B BBACEDACDDEEDCBEDEEDDBEBEEAD
TYT Fen	EdbaceBdbeaAdcCbbacdCedoDABada
Cevap Anahtarı	B ECEEACBCDACAEBDCDABDCCEBDABECD

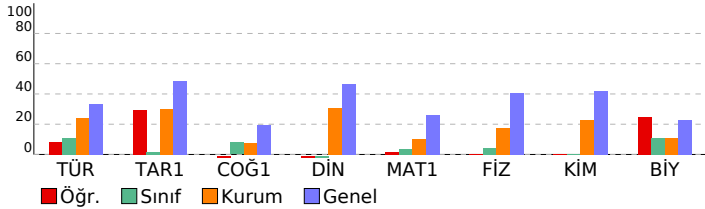

9 SINIF BİLGİ SARMAL 2		DERSLERE GÖRE BAŞARI ANALİZİ			
		S	D	Y	B%
TYT Türkçe		30 7 18 23			
Türkçe		30 7 18 23			
Şiir türlerini belirler.		1	0	1	0
Edebi sanatları belirler.		2	0	0	0
Edebi sanatları belirler. Şiirde ahengi sağlayan özellikleri/unsurları belirler. Şiir türlerini belirler.		1	0	1	0
Şiirin nazım biçimini ve nazım türünü tespit eder.		2	0	2	0
Şiir türlerini belirler. Şiirde ahengi sağlayan özellikleri/unsurları belirler. Şiirde millî, manevi ve evrensel değerler ile		2	0	2	0
İsim (Ad)		3	1	2	33
HİKÂYE		1	0	0	0
Yazım Kuralları		2	0	2	0
Hikâyeyi tanımlar ve hikâyenin unsurlarını belirler.		2	2	0	100
Hikâye anlatım tekniklerini bilir.		1	1	0	100
Noktalama İşaretleri		1	0	1	0
Şiirde ahengi sağlayan özellikleri/unsurları belirler.		6	2	3	33
Şiirde ahengi sağlayan özellikleri/unsurları belirler. Şiirde millî, manevi ve evrensel değerler ile sosyal, siyasi, tarihî		1	0	1	0
Şiirde millî, manevi ve evrensel değerler ile sosyal, siyasi, tarihî ve mitolojik öğeleri belirler.		1	0	1	0
Şiirin temasını belirler.		1	1	0	100
Manzume ile şiiri karşılaştırır.		1	0	0	0
Şiiri yorumlar. Şiir ile şiir arasındaki ilişkiyi değerlendirir.		1	0	1	0
Şiirde ahengi sağlayan özellikleri/unsurları belirler. Şiirin nazım biçimini ve nazım türünü tespit eder.		1	0	1	0
TYT Sosyal		30 5 23 17			
Tarih-1		12 5 6 42			
Bir araştırma alanı ve bilim dalı olarak tarihin konusunu, kapsamını ve diğer bilim dallarıyla ilişkisini açıklar.		2	2	0	100
Kanıtlardan yola çıkarak yazının icadından önceki zamanlarda yaşayan insanların hayatı hakkında çıkarımlarda bulur		4	0	4	0
İlk Çağ da yer yüzündeki belli başlı medeniyet havzalarını tanıtır.		2	1	1	50
İlk Çağ da coğrafya ve iklimin, insanların hayat ve geçim tarzları üzerindeki belirleyici etkisini analiz eder.		2	1	1	50
İlk Çağ da siyasi gücün kaynaklarını siyasi organizasyon türleriyle ilişkilendirir.		1	1	0	100
Yazının icadının insanlık tarihinde meydana getirdiği değişimi fark eder.		1	0	0	0
Coğrafya-1		12 0 11 0			
Dünya nın şekli ve hareketlerinin etkilerini değerlendirir.		3	0	3	0
Koordinat sistemini kullanarak zaman ve yere ait özellikler hakkında çıkarımlarda bulunur.		4	0	4	0
Haritayı oluşturan unsurlardan yararlanarak harita kullanır.		3	0	3	0
Doğa ve insan etkileşimini örneklerle açıklar.		1	0	1	0
Coğrafyanın konularını ve bölünmesini açıklar.		1	0	0	0
Din Kül. ve Ahl. Bil.		6 0 6 0			
İslam inancında imanın mahiyetini araştırır.		3	0	3	0
İslam da bilginin kaynaklarını açıklar.		3	0	3	0
TYT Matematik		30 6 22 20			
Matematik-1		30 6 22 20			
Koşullu önermeyi ve iki yönlü koşullu önermeyi açıklar.		3	1	2	33
Kümeler ile ilgili temel kavramlar hatırlatılır.		1	0	1	0
İki kümenin kartezyen çarpımıyla ilgili işlemler yapar.		2	0	2	0
Alt kümeyi kullanarak işlemler yapar.		1	0	1	0
Kümelerde birleşim, kesişim, fark, tümleme işlemleri yardımıyla problemler çözer.		1	0	0	0
Sayı kümelerini birbirleriyle ilişkilendirir.		4	1	2	25
Birinci dereceden bir bilinmeyenli denklem ve eşitsizliklerin çözüm kümelerini bulur.		9	2	7	22
Tam sayılarda bölünebilme kurallarıyla ilgili problemler çözer.		2	1	1	50
Gerçek hayatta periyodik olarak tekrar eden durumları içeren problemleri çözer.		3	1	2	33
Tam sayılarda EBOB ve EKOK ile ilgili uygulamalar yapar.		2	0	2	0
Bileşik önermeyi örneklerle açıklar.		2	0	2	0
TYT Fen		30 8 22 27			
Fizik		10 2 8 20			
Yapışma (adezyon) ve birbirini tutma (kohezyon) olaylarını örneklerle açıklar.		4	1	3	25
Fiziksel nicelikleri sınıflandırır.		3	1	2	33
Fiziğin uygulama alanlarını, alt dalları ve diğer disiplinlerle ilişkilendirir.		1	0	1	0
Cisimlerin hareketlerini sınıflandırır.		1	0	1	0
Konum, alınan yol, yer değiştirme, sürat ve hız kavramlarını birbirleri ile ilişkilendirir.		1	0	1	0
Kimya		10 2 8 20			
Elektron, proton ve nötronun yüklerini, kütlelerini ve atomda buldukları yerleri karşılaştırır.		2	1	1	50
Elementleri periyodik sistemdeki yerlerine göre sınıflandırır.		3	0	3	0
Kimya Uygulamalarında İş Sağlığı ve Güvenliği		1	1	0	100
Bileşiklerin formüllerini adlarıyla eşleştirir.		1	0	1	0
Elementlerin periyodik sistemdeki yerleşim esaslarını açıklar.		1	0	1	0
Atom Modelleri		1	0	1	0
Atomun Yapısı		1	0	1	0
Biyoloji		10 4 6 40			
Canlıların yapısını oluşturan organik ve inorganik bileşikleri açıklar.		9	4	5	44
Canlıların ortak özelliklerini irdeler.		1	0	1	0

SINAV SONUÇ BELGESİ							
OSMANİYE / BAHÇE / Bahçe Anadolu İmam Hatip Lisesi							
Öğrenci				Numara		Sınıf	
YUNUSASLAN				138		-9B	
Puan Türü	Puan	Genel Ort.	Dereceler				
			Snf	Kurum	İlçe	İl	Genel
TYT	▼ 124,103	229,250	3	29	109	118	9326
Puanı Hesaplanan:			35	128	137	10001	
Katılımlar:			5	38	132	141	10503

Ders	Soru	Doğru	Yanlış	Net	Başarı %	Sınıf Ort.	Kurum Ort.	Genel Ort.
Türkçe	30	8	21	2,75	9	▼ 3,25	▼ 7,16	▼ 10,01
Tarih-1	12	2	10	-0,50	-4	▼ 0,20	▼ 3,64	▼ 5,85
Coğrafya-1	12	4	8	2,00	17	▲ 0,95	▲ 0,89	▼ 2,34
Din Kül. ve Ahl. Bil.	6	1	5	-0,25	-4	▼ -0,10	▼ 1,86	▼ 2,81
TYT Sosyal	30	7	23	1,25	4	▲ 1,05	▼ 6,39	▼ 11,00
Matematik-1	30	3	12	0,00	0	▼ 1,00	▼ 2,98	▼ 7,88
Fizik	10	5	5	3,75	38	▲ 0,40	▲ 1,72	▼ 4,06
Kimya	10	1	9	-1,25	-13	▼ 0,05	▼ 2,30	▼ 4,20
Biyoloji	10	4	6	2,50	25	▲ 1,10	▲ 1,09	▲ 2,30
TYT Fen	30	10	20	5,00	17	▲ 1,55	▼ 5,11	▼ 10,56
Toplam:	120	28	76	9,00	8	▲ 6,85	▼ 21,43	▼ 38,47

Soru No	123456789012345678901234567890
TYT Türkçe	BabeeBbebbAdccedAedbACbe CbaeE
Cevap Anahtarı	B BBCADBEACCACDEBBADCCACBDBCCDEDE
TYT Sosyal	acbedAabeAbcbAcaaedAdaBBaebcda
Cevap Anahtarı	B EEDBEADCAACDDADBEBCAEEBBABCACB
TYT Matematik	acdaadbeCaDdeAb
Cevap Anahtarı	B BBACEEDACDDEEDCBEDEEDDBEEDDEAD
TYT Fen	aCdEAaBeDdabbeCcbeaddaEBcdBEac
Cevap Anahtarı	B ECEEACBCDACAEBCEADABDCCEBDABECD

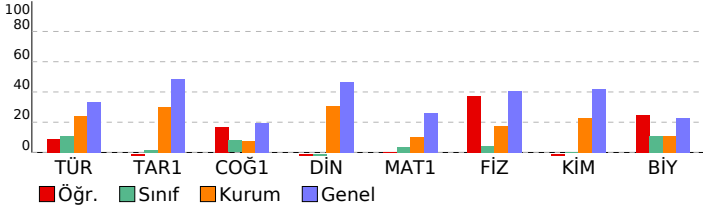

9 SINIF BİLGİ SARMAL 2		S	D	Y	B%
DERSLERE GÖRE BAŞARI ANALİZİ					
TYT Türkçe		30	8	21	27
Türkçe		30	8	21	27
Şiir türlerini belirler.		1	1	0	100
Edebi sanatları belirler.		2	0	2	0
Edebi sanatları belirler. Şiirde ahengi sağlayan özellikleri/unsurları belirler. Şiir türlerini belirler.		1	0	1	0
Şiirin nazım biçimini ve nazım türünü tespit eder.		2	0	2	0
Şiir türlerini belirler. Şiirde ahengi sağlayan özellikleri/unsurları belirler. Şiirde millî, manevi ve evrensel değerler ile		2	1	1	50
İsim (Ad)		3	0	3	0
HİKÂYE		1	0	1	0
Yazım Kuralları		2	0	1	0
Hikâyeyi tanımlar ve hikâyenin unsurlarını belirler.		2	1	1	50
Hikâye anlatım tekniklerini bilir.		1	0	1	0
Noktalama İşaretleri		1	0	1	0
Şiirde ahengi sağlayan özellikleri/unsurları belirler.		6	3	3	50
Şiirde ahengi sağlayan özellikleri/unsurları belirler. Şiirde millî, manevi ve evrensel değerler ile sosyal, siyasi, tarihi		1	1	0	100
Şiirde millî, manevi ve evrensel değerler ile sosyal, siyasi, tarihi ve mitolojik öğeleri belirler.		1	0	1	0
Şiirin temasını belirler.		1	1	0	100
Manzume ile şiiri karşılaştırır.		1	0	1	0
Şiiri yorumlar. Şiir ile şiir arasındaki ilişkiyi değerlendirir.		1	0	1	0
Şiirde ahengi sağlayan özellikleri/unsurları belirler. Şiirin nazım biçimini ve nazım türünü tespit eder.		1	0	1	0
TYT Sosyal		30	7	23	23
Tarih-1		12	2	10	17
Bir araştırma alanı ve bilim dalı olarak tarihin konusunu, kapsamını ve diğer bilim dallarıyla ilişkisini açıklar.		2	0	2	0
Kanıtlardan yola çıkarak yazının icadından önceki zamanlarda yaşayan insanların hayatı hakkında çıkarımlarda bulur		4	0	4	0
İlk Çağ da yeryüzündeki belli başlı medeniyet havzalarını tanıtır.		2	1	1	50
İlk Çağ da coğrafya ve iklimin, insanların hayat ve geçim tarzları üzerindeki belirleyici etkisini analiz eder.		2	1	1	50
İlk Çağ da siyasi gücün kaynaklarını siyasi organizasyon türleriyle ilişkilendirir.		1	0	1	0
Yazının icadının insanlık tarihinde meydana getirdiği değişimi fark eder.		1	0	1	0
Coğrafya-1		12	4	8	33
Dünya nın şekli ve hareketlerinin etkilerini değerlendirir.		3	1	2	33
Koordinat sistemini kullanarak zaman ve yere ait özellikler hakkında çıkarımlarda bulunur.		4	0	4	0
Haritayı oluşturan unsurlardan yararlanarak harita kullanır.		3	1	2	33
Doğa ve insan etkileşimini örneklerle açıklar.		1	1	0	100
Coğrafyanın konularını ve bölünmesini açıklar.		1	1	0	100
Din Kül. ve Ahl. Bil.		6	1	5	17
İslam inancında imanın mahiyetini araştırır.		3	1	2	33
İslam da bilginin kaynaklarını açıklar.		3	0	3	0
TYT Matematik		30	3	12	10
Matematik-1		30	3	12	10
Koşullu önermeyi ve iki yönlü koşullu önermeyi açıklar.		3	0	3	0
Kümeler ile ilgili temel kavramlar hatırlatılır.		1	0	1	0
İki kümenin kartezyen çarpımıyla ilgili işlemler yapar.		2	0	2	0
Alt kümeyi kullanarak işlemler yapar.		1	0	1	0
Kümelerde birleşim, kesişim, fark, tümleme işlemleri yardımıyla problemler çözer.		1	0	1	0
Sayı kümelerini birbirine ilişkilendirir.		4	2	1	50
Birinci dereceden bir bilinmeyenli denklem ve eşitsizliklerin çözüm kümelerini bulur.		3	1	3	11
Tam sayılarda bölünebilme kurallarıyla ilgili problemler çözer.		2	0	0	0
Gerçek hayatta periyodik olarak tekrar eden durumları içeren problemleri çözer.		3	0	0	0
Tam sayılarda EBOB ve EKOK ile ilgili uygulamalar yapar.		2	0	0	0
Bileşik önermeyi örneklerle açıklar.		2	0	0	0
TYT Fen		30	10	20	33
Fizik		10	5	9	10
Yapışma (adezyon) ve birbirini tutma (kohezyon) olaylarını örneklerle açıklar.		4	2	2	50
Fiziksel nicelikleri sınıflandırır.		3	2	1	67
Fiziğin uygulama alanlarını, alt dalları ve diğer disiplinlerle ilişkilendirir.		1	0	1	0
Cisimlerin hareketlerini sınıflandırır.		1	1	0	100
Konum, alınan yol, yer değiştirme, sürat ve hız kavramlarını birbirleri ile ilişkilendirir.		1	0	1	0
Kimya		10	1	9	10
Elektron, proton ve nötronun yüklerini, kütlelerini ve atomda buldukları yerleri karşılaştırır.		2	0	2	0
Elementleri periyodik sistemdeki yerlerine göre sınıflandırır.		3	0	3	0
Kimya Uygulamalarında İş Sağlığı ve Güvenliği		1	1	0	100
Bileşiklerin formüllerini adlarıyla eşleştirir.		1	0	1	0
Elementlerin periyodik sistemdeki yerleşim esaslarını açıklar.		1	0	1	0
Atom Modelleri		1	0	1	0
Atomun Yapısı		1	0	1	0
Biyoloji		10	4	6	40
Canlıların yapısını oluşturan organik ve inorganik bileşikleri açıklar.		9	4	5	44
Canlıların ortak özelliklerini irdeler.		1	0	1	0

SINAV SONUÇ BELGESİ							
OSMANİYE / BAHÇE / Bahçe Anadolu İmam Hatip Lisesi							
Öğrenci				Numara	Sınıf		
CANSU BAKIR				176	-9C		
Puan Türü	Puan	Genel Ort.	Dereceler				
			Snf	Kurum	İlçe	İl	Genel
TYT	▼ 110,288	229,250	4	33	120	129	9709
Puanı Hesaplanan:			35	128	137	10001	
Katılımlar:			4	38	132	141	10503

Ders	Soru	Doğru	Yanlış	Net	Başarı %	Sınıf Ort.	Kurum Ort.	Genel Ort.
Türkçe	30	6	23	0,25	1	▼ 5,00	▼ 7,16	▼ 10,01
Tarih-1	12	3	8	1,00	8	▼ 1,88	▼ 3,64	▼ 5,85
Coğrafya-1	12	2	9	-0,25	-2	▼ 0,19	▼ 0,89	▼ 2,34
Din Kül. ve Ahl. Bil.	6	2	4	1,00	17	▲ 0,69	▼ 1,86	▼ 2,81
TYT Sosyal	30	7	21	1,75	6	▼ 2,75	▼ 6,39	▼ 11,00
Matematik-1	30	6	17	1,75	6	▲ 1,56	▼ 2,98	▼ 7,88
Fizik	10	1	8	-1,00	-10	▼ 0,25	▼ 1,72	▼ 4,06
Kimya	10	1	7	-0,75	-8	▼ -0,44	▼ 2,30	▼ 4,20
Biyoloji	10	0	0	0,00	0	▼ 0,88	▼ 1,09	▼ 2,30
TYT Fen	30	2	15	-1,75	-6	▼ 0,69	▼ 5,11	▼ 10,56
Toplam:	120	21	76	2,00	2	▼ 10,00	▼ 21,43	▼ 38,47

Soru No	123456789012345678901234567890
TYT Türkçe	baddbbaeaceb dCDacBeaebAecdbaCE
Cevap Anahtarı	A DEBBCADBEACCACDEBBADCCACDBDCCE
TYT Sosyal	acEbDebdaC beaDcaebc AdbecbBdA
Cevap Anahtarı	A CDEEDBEADCAABBDADBEBCAECECBABCA
TYT Matematik	AdecbadbcACacbEDaebecede
Cevap Anahtarı	A ADBBACEEDACDDEEDCBEDEEDDBEBEEE
TYT Fen	ebEadabd aDbecaade
Cevap Anahtarı	A DAECEEACBCDCCAEBBCBADCCEBDABE

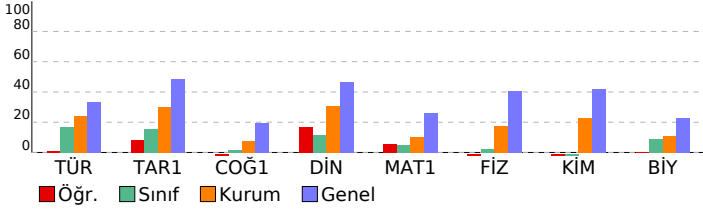

9 SINIF BİLGİ SARMAL 2							
DERSLERE GÖRE BAŞARI ANALİZİ				S	D	Y	B%
TYT Türkçe				30	6	23	20
Türkçe				30	6	23	20
Şiirde ahengi sağlayan özellikleri/unsurları belirler. Şiirin nazım biçimini ve nazım türünü tespit eder.				1	0	1	0
Şiirin nazım biçimini ve nazım türünü tespit eder.				6	1	5	17
Şiir türlerini belirler.				1	0	1	0
Edebi sanatları belirler.				2	0	2	0
Edebi sanatları belirler. Şiirde ahengi sağlayan özellikleri/unsurları belirler. Şiir türlerini belirler.				1	0	1	0
Şiirin nazım biçimini ve nazım türünü tespit eder.				2	0	2	0
Şiir türlerini belirler. Şiirde ahengi sağlayan özellikleri/unsurları belirler. Şiirde millî, manevi ve evrensel değerler ile isim (Ad)				3	1	2	33
HİKÂYE				1	0	1	0
Yazım Kuralları				2	0	1	0
Hikâyeyi tanımlar ve hikâyenin unsurlarını belirler.				2	1	1	50
Hikâye anlatım tekniklerini bilir.				1	0	1	100
Noktalama İşaretleri				1	0	1	0
Şiirde ahengi sağlayan özellikleri/unsurları belirler. Şiirde millî, manevi ve evrensel değerler ile sosyal, siyasi, tarihi				1	0	1	0
Şiirde millî, manevi ve evrensel değerler ile sosyal, siyasi, tarihi ve mitolojik öğeleri belirler.				1	0	1	0
Şiirin teması belirler.				1	1	0	100
Manzume ile şiiri karşılaştırır.				1	0	1	0
Şiiri yorumlar. Şair ile şiir arasındaki ilişkiyi değerlendirir.				1	1	0	100
TYT Sosyal				30	7	21	23
Tarih-1				12	3	8	25
Bir araştırma alanı ve bilim dalı olarak tarihin konusunu, kapsamını ve diğer bilim dallarıyla ilişkisini açıklar.				2	1	1	50
İlk Çağ da coğrafya ve iklimin, insanların hayat ve geçim tarzları üzerindeki belirleyici etkisini analiz eder.				2	0	2	0
Kanıtlardan yola çıkarak yazının icadından önceki zamanlarda yaşayan insanların hayatı hakkında çıkarımlarda bulur.				4	2	2	50
İlk Çağ da yeryüzündeki belli başlı medeniyet havzalarını tanıtır.				2	0	2	0
İlk Çağ da siyasi gücün kaynaklarını siyasi organizasyon türleriyle ilişkilendirir.				1	0	1	0
Yazının icadının insanlık tarihinde meydana getirdiği değişimi fark eder.				1	0	0	0
Coğrafya-1				12	2	9	17
Doğa ve insan etkileşimini örneklerle açıklar.				1	0	1	0
Coğrafyanın konularını ve bölünmesini açıklar.				1	0	1	0
Dünya nın şekli ve hareketlerinin etkilerini değerlendirir.				3	1	2	33
Kordinat sistemini kullanarak zaman ve yere ait özellikler hakkında çıkarımlarda bulunur.				4	0	3	0
Haritayı oluşturan unsurlardan yararlanarak harita kullanır.				3	1	2	33
Din Kül. ve Ahl. Bil.				6	2	4	33
İslam da bilginin kaynaklarını açıklar.				3	1	2	33
İslam inancında imanın mahiyetini araştırır.				3	1	2	33
TYT Matematik				30	6	17	20
Matematik-1				30	6	17	20
Bileşik önermeyi örneklerle açıklar.				2	2	0	100
Koşullu önermeyi ve iki yönlü koşullu önermeyi açıklar.				3	0	3	0
Kümeler ile ilgili temel kavramlar hatırlatılır.				1	0	1	0
İki kümenin kartezyen çarpımıyla ilgili işlemler yapar.				2	0	2	0
Alt kümeyi kullanarak işlemler yapar.				1	0	1	0
Kümelerde birleşim, kesişim, fark, tümeleme işlemleri yardımıyla problemler çözer.				1	1	0	100
Sayı kümelerini birbirleriyle ilişkilendirir.				4	1	3	25
Birinci dereceden bir bilinmeyenli denklem ve eşitsizliklerin çözüm kümelerini bulur.				9	2	5	22
Tam sayılarda bölünebilme kurallarıyla ilgili problemler çözer.				2	0	2	0
Gerçek hayatta periyodik olarak tekrar eden durumları içeren problemleri çözer.				3	0	0	0
Tam sayılarda EBOB ve EKOK ile ilgili uygulamalar yapar.				2	0	0	0
TYT Fen				30	2	15	7
Fizik				10	1	8	10
Cisimlerin hareketlerini sınıflandırır.				1	0	1	0
Konum, alınan yol, yer değiştirme, sürat ve hız kavramlarını birbirleri ile ilişkilendirir.				1	0	1	0
Yapışma (adezyon) ve birbirini tutma (kohezyon) olaylarını örneklerle açıklar.				4	1	3	25
Fiziksel nicelikleri sınıflandırır.				3	0	2	0
Fiziğin uygulama alanlarını, alt dalları ve diğer disiplinlerle ilişkilendirir.				1	0	1	0
Kimya				10	1	7	10
Atomun Yapısı				1	1	0	100
Elementleri periyodik sistemdeki yerlerine göre sınıflandırır.				3	0	3	0
Elektron, proton ve nötronun yüklerini, kütlelerini ve atomda buldukları yerleri karşılaştırır.				2	0	2	0
Kimya Uygulamalarında İş Sağlığı ve Güvenliği				1	0	1	0
Bileşiklerin formüllerini adlarıyla eşleştirir.				1	0	1	0
Elementlerin periyodik sistemdeki yerleşim esaslarını açıklar.				1	0	0	0
Atom Modelleri				1	0	0	0
Biyoloji				10	0	0	0
Canlıların ortak özelliklerini irdeler.				1	0	0	0
Canlıların yapısını oluşturan organik ve inorganik bileşikleri açıklar.				9	0	0	0

SINAV SONUÇ BELGESİ							
OSMANİYE / BAHÇE / Bahçe Anadolu İmam Hatip Lisesi							
Öğrenci				Numara	Sınıf		
HAFSAGÜL AK				199	-9C		
Puan Türü	Puan	Genel Ort.	Dereceler				
			Snf	Kurum	İlçe	İl	Genel
TYT	▼ 146,655	229,250	2	22	81	90	8532
	Puanı Hesaplanan:		35	128	137	10001	
Katılımlar:			4	38	132	141	10503

Ders	Soru	Doğru	Yanlış	Net	Başarı %	Sınıf Ort.	Kurum Ort.	Genel Ort.
Türkçe	30	10	9	7,75	26	▲ 5,00	▲ 7,16	▼ 10,01
Tarih-1	12	4	3	3,25	27	▲ 1,88	▼ 3,64	▼ 5,85
Coğrafya-1	12	2	3	1,25	10	▲ 0,19	▲ 0,89	▼ 2,34
Din Kül. ve Ahl. Bil.	6	3	2	2,50	42	▲ 0,69	▲ 1,86	▼ 2,81
TYT Sosyal	30	9	8	7,00	23	▲ 2,75	▲ 6,39	▼ 11,00
Matematik-1	30	2	10	-0,50	-2	▼ 1,56	▼ 2,98	▼ 7,88
Fizik	10	1	5	-0,25	-3	▼ 0,25	▼ 1,72	▼ 4,06
Kimya	10	0	5	-1,25	-13	▼ -0,44	▼ 2,30	▼ 4,20
Biyoloji	10	3	3	2,25	23	▲ 0,88	▲ 1,09	▼ 2,30
TYT Fen	30	4	13	0,75	3	▲ 0,69	▼ 5,11	▼ 10,56
Toplam:	120	25	40	15,00	13	▲ 10,00	▼ 21,43	▼ 38,47

Soru No	123456789012345678901234567890
TYT Türkçe	dB ea E CA dDaBd CeAb b CE
Cevap Anahtarı	B BBCADBEACCACDEBBADCCACDBDCCEDE
TYT Sosyal	Ec cc C A Db c B d BAabA B
Cevap Anahtarı	B EEDBEADCAACDDADBEBCAE EBBABCACB
TYT Matematik	d c e bbc Ba b a aE
Cevap Anahtarı	B BBACEEDACDDEEDCBEDEEDDBE EEEAD
TYT Fen	bea C e cd d abaCCE b d a
Cevap Anahtarı	B ECEEACBCDACAEB CDABDCCEBDABECD

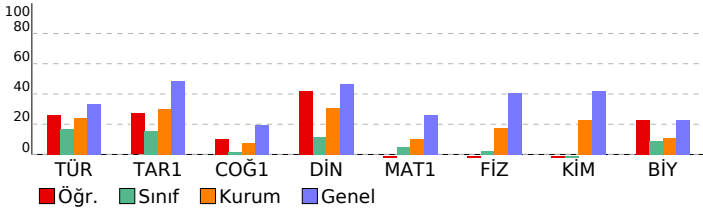

9 SINIF BİLGİ SARMAL 2				
DERSLERE GÖRE BAŞARI ANALİZİ				
	S	D	Y	B%
TYT Türkçe	30	10	9	33
Türkçe	30	10	9	33
Şiir türlerini belirler.	1	0	1	0
Edebi sanatları belirler.	2	1	1	50
Edebi sanatları belirler. Şiirde ahengi sağlayan özellikleri/unsurları belirler. Şiir türlerini belirler.	1	0	0	0
Şiirin nazım biçimini ve nazım türünü tespit eder.	2	0	1	0
Şiir türlerini belirler. Şiirde ahengi sağlayan özellikleri/unsurları belirler. Şiirde millî, manevi ve evrensel değerler ile	2	0	1	0
İsim (Ad)	3	2	1	67
HİKÂYE	1	0	0	0
Yazım Kuralları	2	1	1	50
Hikâyeyi tanımlar ve hikâyenin unsurlarını belirler.	2	1	1	50
Hikâye anlatım tekniklerini bilir.	1	1	0	100
Noktalama İşaretleri	1	1	0	100
Şiirde ahengi sağlayan özellikleri/unsurları belirler.	6	0	2	0
Şiirde ahengi sağlayan özellikleri/unsurları belirler. Şiirde millî, manevi ve evrensel değerler ile sosyal, siyasi, tarihi	1	1	0	0
Şiirde millî, manevi ve evrensel değerler ile sosyal, siyasi, tarihi ve mitolojik öğeleri belirler.	1	1	0	100
Şiirin temasını belirler.	1	1	0	100
Manzume ile şiiri karşılaştırır.	1	0	0	0
Şiiri yorumlar. Şiir ile şiir arasındaki ilişkiyi değerlendirir.	1	1	0	100
Şiirde ahengi sağlayan özellikleri/unsurları belirler. Şiirin nazım biçimini ve nazım türünü tespit eder.	1	0	0	0
TYT Sosyal	30	9	8	30
Tarih-1	12	4	3	33
Bir araştırma alanı ve bilim dalı olarak tarihin konusunu, kapsamını ve diğer bilim dallarıyla ilişkisini açıklar.	2	1	0	50
Kanıtlardan yola çıkarak yazının icadından önceki zamanlarda yaşayan insanların hayatı hakkında çıkarımlarda bulur	4	1	2	25
İlk Çağ da yer yüzündeki belli başlı medeniyet havzalarını tanıtır.	2	1	0	50
İlk Çağ da coğrafya ve iklimin, insanların hayat ve geçim tarzları üzerindeki belirleyici etkisini analiz eder.	2	1	1	50
İlk Çağ da siyasi gücün kaynaklarını siyasi organizasyon türleriyle ilişkilendirir.	1	0	0	0
Yazının icadının insanlık tarihinde meydana getirdiği değişimi fark eder.	1	0	0	0
Coğrafya-1	12	2	3	17
Dünya nın şekli ve hareketlerinin etkilerini değerlendirir.	3	0	1	0
Koordinat sistemini kullanarak zaman ve yere ait özellikler hakkında çıkarımlarda bulunur.	4	1	1	25
Haritayı oluşturan unsurlardan yararlanarak harita kullanır.	3	0	1	0
Doğa ve insan etkileşimini örneklerle açıklar.	1	0	0	0
Coğrafyanın konularını ve bölünmesini açıklar.	1	1	0	100
Din Kül. ve Ahl. Bil.	6	3	2	50
İslam inancında imanın mahiyetini araştırır.	3	3	0	100
İslam da bilginin kaynaklarını açıklar.	3	0	2	0
TYT Matematik	30	2	10	7
Matematik-1	30	2	10	7
Koşullu önermeyi ve iki yönlü koşullu önermeyi açıklar.	3	0	1	0
Kümeler ile ilgili temel kavramlar hatırlatılır.	1	0	0	0
İki kümenin kartezyen çarpımıyla ilgili işlemler yapar.	2	0	0	0
Alt kümeyi kullanarak işlemler yapar.	1	0	1	0
Kümelerde birleşim, kesişim, fark, tümeleme işlemleri yardımıyla problemler çözer.	1	0	0	0
Sayı kümelerini birbirine ilişkilendirir.	4	1	1	25
Birinci dereceden bir bilinmeyenli denklem ve eşitsizliklerin çözüm kümelerini bulur.	9	0	5	0
Tam sayılarda bölünebilme kurallarıyla ilgili problemler çözer.	2	0	1	0
Gerçek hayatta periyodik olarak tekrar eden durumları içeren problemleri çözer.	3	1	1	33
Tam sayılarda EBOB ve EKOK ile ilgili uygulamalar yapar.	2	0	0	0
Bileşik önermeyi örneklerle açıklar.	2	0	0	0
TYT Fen	30	4	13	13
Fizik	10	1	5	10
Yapışma (adezyon) ve birbirini tutma (kohezyon) olaylarını örneklerle açıklar.	4	0	3	0
Fiziksel nicelikleri sınıflandırır.	3	1	0	33
Fiziğin uygulama alanlarını, alt dalları ve diğer disiplinlerle ilişkilendirir.	1	0	1	0
Cisimlerin hareketlerini sınıflandırır.	1	0	0	0
Konum, alınan yol, yer değiştirme, sürat ve hız kavramlarını birbirleri ile ilişkilendirir.	1	0	1	0
Kimya	10	0	5	0
Elektron, proton ve nötronun yüklerini, kütlelerini ve atomda buldukları yerleri karşılaştırır.	2	0	1	0
Elementleri periyodik sistemdeki yerlerine göre sınıflandırır.	3	0	1	0
Kimya Uygulamalarında İş Sağlığı ve Güvenliği	1	0	1	0
Bileşiklerin formüllerini adlarıyla eşleştirir.	1	0	0	0
Elementlerin periyodik sistemdeki yerleşim esaslarını açıklar.	1	0	0	0
Atom Modelleri	1	0	1	0
Atomun Yapısı	1	0	1	0
Biyoloji	10	3	3	30
Canlıların yapısını oluşturan organik ve inorganik bileşikleri açıklar.	9	3	3	33
Canlıların ortak özelliklerini irdeler.	1	0	0	0

SINAV SONUÇ BELGESİ							
OSMANİYE / BAHÇE / Bahçe Anadolu İmam Hatip Lisesi							
Öğrenci				Numara	Sınıf		
MUSTAFA AKOĞUL				160	-9C		
Puan Türü	Puan	Genel Ort.	Dereceler				
			Snf	Kurum	İlçe	İl	Genel
TYT	156,598	229,250	1	18	66	73	8086
Puanı Hesaplanan:			35	128	137	10001	
Katılımlar:			4	38	132	141	10503

Ders	Soru	Doğru	Yanlış	Net	Başarı %	Sınıf Ort.	Kurum Ort.	Genel Ort.
Türkçe	30	11	18	6,50	22	5,00	7,16	10,01
Tarih-1	12	5	6	3,50	29	1,88	3,64	5,85
Coğrafya-1	12	2	9	-0,25	-2	0,19	0,89	2,34
Din Kül. ve Ahl. Bil.	6	1	5	-0,25	-4	0,69	1,86	2,81
TYT Sosyal	30	8	20	3,00	10	2,75	6,39	11,00
Matematik-1	30	8	12	5,00	17	1,56	2,98	7,88
Fizik	10	2	8	0,00	0	0,25	1,72	4,06
Kimya	10	2	8	0,00	0	-0,44	2,30	4,20
Biyoloji	10	1	9	-1,25	-13	0,88	1,09	2,30
TYT Fen	30	5	25	-1,25	-4	0,69	5,11	10,56
Toplam:	120	32	75	13,25	11	10,00	21,43	38,47

Soru No	123456789012345678901234567890
TYT Türkçe	eccBbeDBEcb edDdBcccbAbacDCCE
Cevap Anahtarı	A DEBBCADBEACCACDEBBADCCACDBDCCE
TYT Sosyal	bDEceBaA beA BaAccaebdacbadaeA
Cevap Anahtarı	A CDEEDBEADCAABBDADBEBCAECECBABCA
TYT Matematik	Ab Be Ed cc b bBEabE Eadce
Cevap Anahtarı	A ADBBACEEDACDDEEDCBEDEEDDBEBEEE
TYT Fen	cbbeaEcCeabaCbaBdaccabCdcceeedc
Cevap Anahtarı	A DAECEEACBCDCCAEBBCBADCCEBDABE

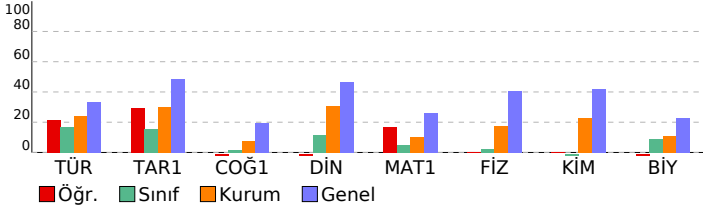

9 SINIF BİLGİ SARMAL 2				
DERSLERE GÖRE BAŞARI ANALİZİ				
	S	D	Y	B%
TYT Türkçe	30	11	18	37
Türkçe	30	11	18	37
Şiirde ahenği sağlayan özellikleri/unsurları belirler. Şiirin nazım biçimini ve nazım türünü tespit eder.	1	0	1	0
Şiirde ahenği sağlayan özellikleri/unsurları belirler.	6	1	5	17
Şiir türlerini belirler.	1	0	1	0
Edebi sanatları belirler.	2	1	1	50
Edebi sanatları belirler. Şiirde ahenği sağlayan özellikleri/unsurları belirler. Şiir türlerini belirler.	1	0	1	0
Şiirin nazım biçimini ve nazım türünü tespit eder.	2	1	1	50
Şiir türlerini belirler. Şiirde ahenği sağlayan özellikleri/unsurları belirler. Şiirde millî, manevi ve evrensel değerler ile isim (Ad)	2	1	1	50
HİKÂYE	3	2	1	67
Yazım Kuralları	1	0	1	0
Hikâyeyi tanımlar ve hikâyenin unsurlarını belirler.	2	1	0	50
Hikâye anlatım tekniklerini bilir.	1	0	2	0
Noktalama İşaretleri	1	1	0	100
Şiirde ahenği sağlayan özellikleri/unsurları belirler. Şiirde millî, manevi ve evrensel değerler ile sosyal, siyasi, tarihi	1	0	1	0
Şiirde millî, manevi ve evrensel değerler ile sosyal, siyasi, tarihi ve mitolojik öğeleri belirler.	1	0	1	0
Şiirin teması belirler.	1	1	0	100
Manzume ile şiiri karşılaştırır.	1	0	1	0
Şiiri yorumlar. Şair ile şiir arasındaki ilişkiyi değerlendirir.	1	1	0	100
TYT Sosyal	30	8	20	27
Tarih-1	12	5	6	42
Bir araştırma alanı ve bilim dalı olarak tarihin konusunu, kapsamını ve diğer bilim dallarıyla ilişkisini açıklar.	2	1	1	50
İlk Çağ da coğrafya ve iklimin, insanların hayat ve geçim tarzları üzerindeki belirleyici etkisini analiz eder.	2	2	0	100
Kanitlardan yola çıkarak yazının icadından önceki zamanlarda yaşayan insanların hayatı hakkında çıkarımlarda bulur.	4	0	4	0
İlk Çağ da yeryüzündeki belli başlı medeniyet havzalarını tanıtır.	2	2	0	100
İlk Çağ da siyasi gücün kaynaklarını siyasi organizasyon türleriyle ilişkilendirir.	1	0	0	0
Yazının icadının insanlık tarihinde meydana getirdiği değişimi fark eder.	1	0	1	0
Coğrafya-1	12	2	9	17
Doğa ve insan etkileşimini örneklerle açıklar.	1	0	0	0
Coğrafyanın konularını ve bölünmesini açıklar.	1	1	0	100
Dünya nın şekli ve hareketlerinin etkilerini değerlendirir.	3	1	2	33
Koordinat sistemini kullanarak zaman ve yere ait özellikler hakkında çıkarımlarda bulunur.	4	0	4	0
Haritayı oluşturan unsurlardan yararlanarak harita kullanır.	3	0	3	0
Din Kül. ve Ahl. Bil.	6	1	5	17
İslam da bilginin kaynaklarını açıklar.	3	0	3	0
İslam inancında imanın mahiyetini araştırır.	3	1	2	33
TYT Matematik	30	8	12	27
Matematik-1	30	8	12	27
Bileşik önermeyi örneklerle açıklar.	2	1	1	50
Koşullu önermeyi ve iki yönlü koşullu önermeyi açıklar.	3	1	2	33
Kümeler ile ilgili temel kavramlar hatırlatılır.	1	0	0	0
İki kümenin kartezyen çarpımıyla ilgili işlemler yapar.	2	1	1	50
Alt kümeyi kullanarak işlemler yapar.	1	0	0	0
Kümelerde birleşim, kesişim, fark, tümeleme işlemleri yardımıyla problemler çözer.	1	0	0	0
Sayı kümelerini birbirleriyle ilişkilendirir.	4	1	2	25
Birinci dereceden bir bilinmeyenli denklem ve eşitsizliklerin çözüm kümelerini bulur.	9	0	4	0
Tam sayılarda bölünebilme kurallarıyla ilgili problemler çözer.	2	2	0	100
Gerçek hayatta periyodik olarak tekrar eden durumları içeren problemleri çözer.	3	1	2	33
Tam sayılarda EBOB ve EKOK ile ilgili uygulamalar yapar.	2	1	1	50
TYT Fen	30	5	25	17
Fizik	10	2	8	20
Cisimlerin hareketlerini sınıflandırır.	1	0	1	0
Konum, alınan yol, yer değiştirme, sürat ve hız kavramlarını birbirleri ile ilişkilendirir.	1	0	1	0
Yapışma (adezyon) ve birbirini tutma (kohezyon) olaylarını örneklerle açıklar.	4	1	3	25
Fiziksel nicelikleri sınıflandırır.	3	1	2	33
Fiziğin uygulama alanlarını, alt dalları ve diğer disiplinlerle ilişkilendirir.	1	0	1	0
Kimya	10	2	8	20
Atomun Yapısı	1	0	1	0
Elementleri periyodik sistemdeki yerlerine göre sınıflandırır.	3	1	2	33
Elektron, proton ve nötronun yüklerini, kütlelerini ve atomda buldukları yerleri karşılaştırır.	2	1	1	50
Kimya Uygulamalarında İş Sağlığı ve Güvenliği	1	0	1	0
Bileşiklerin formüllerini adlarıyla eşleştirir.	1	0	1	0
Elementlerin periyodik sistemdeki yerleşim esaslarını açıklar.	1	0	1	0
Atom Modelleri	1	0	1	0
Biyoloji	10	1	9	10
Canlıların ortak özelliklerini irdeler.	1	0	1	0
Canlıların yapısını oluşturan organik ve inorganik bileşikleri açıklar.	9	1	8	11

SINAV SONUÇ BELGESİ							
OSMANİYE / BAHÇE / Bahçe Anadolu İmam Hatip Lisesi							
Öğrenci			Numara	Sınıf			
SERHAT SAKA			0	-9C			
Puan Türü	Puan	Genel Ort.	Dereceler				
			Snf	Kurum	İlçe	İl	Genel
TYT	▼ 131,400	229,250	3	27	97	106	9098
Puanı Hesaplanan:			35	128	137	10001	
Katılımlar:			4	38	132	141	10503

Ders	Soru	Doğru	Yanlış	Net	Başarı %	Sınıf Ort.	Kurum Ort.	Genel Ort.
Türkçe	30	8	10	5,50	18	▲ 5,00	▼ 7,16	▼ 10,01
Tarih-1	12	1	5	-0,25	-2	▼ 1,88	▼ 3,64	▼ 5,85
Coğrafya-1	12	1	4	0,00	0	▼ 0,19	▼ 0,89	▼ 2,34
Din Kül. ve Ahl. Bil.	6	0	2	-0,50	-8	▼ 0,69	▼ 1,86	▼ 2,81
TYT Sosyal	30	2	11	-0,75	-3	▼ 2,75	▼ 6,39	▼ 11,00
Matematik-1	30	2	8	0,00	0	▼ 1,56	▼ 2,98	▼ 7,88
Fizik	10	3	3	2,25	23	▲ 0,25	▲ 1,72	▼ 4,06
Kimya	10	1	3	0,25	3	▲ -0,44	▼ 2,30	▼ 4,20
Biyoloji	10	3	2	2,50	25	▲ 0,88	▲ 1,09	▲ 2,30
TYT Fen	30	7	8	5,00	17	▲ 0,69	▼ 5,11	▼ 10,56
Toplam:	120	19	37	9,75	8	▼ 10,00	▼ 21,43	▼ 38,47

Soru No	123456789012345678901234567890
TYT Türkçe	d eb E dad D B aadAbD CED
Cevap Anahtarı	B BCBADBEACCACDEBBADCCACDBDCCCEDE
TYT Sosyal	d b Cbdb b c b E c d b
Cevap Anahtarı	B EEDBEADCAACDDADBEBCAEEBBABCACB
TYT Matematik	dd E a a Bd b d c
Cevap Anahtarı	B BBACEDACDDEEDCBEDEEDDBEBEEAD
TYT Fen	bCE de A adC b aE dE D
Cevap Anahtarı	B ECEEACBCDACAEBCDABDCCCEBDABECD

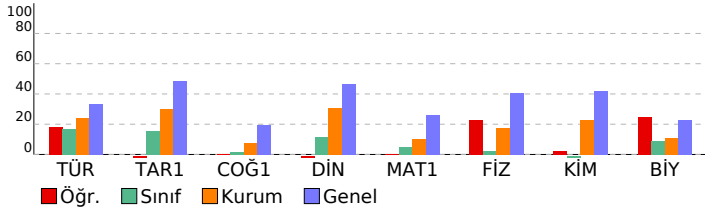

9 SINIF BİLGİ SARMAL 2		DERSLERE GÖRE BAŞARI ANALİZİ			
		S	D	Y	B%
TYT Türkçe		30	8	10	27
Türkçe		30	8	10	27
Şiir türlerini belirler.		1	0	1	0
Edebi sanatları belirler.		2	0	1	0
Edebi sanatları belirler. Şiirde ahengi sağlayan özellikleri/unsurları belirler. Şiir türlerini belirler.		1	0	0	0
Şiirin nazım biçimini ve nazım türünü tespit eder.		2	0	2	0
Şiir türlerini belirler. Şiirde ahengi sağlayan özellikleri/unsurları belirler. Şiirde millî, manevi ve evrensel değerler ile		2	0	1	0
İsim (Ad)		3	2	0	67
HİKÂYE		1	0	0	0
Yazım Kuralları		2	0	1	0
Hikâyeyi tanımlar ve hikâyenin unsurlarını belirler.		2	0	1	0
Hikâye anlatım tekniklerini bilir.		1	1	0	100
Noktalama İşaretleri		1	1	0	100
Şiirde ahengi sağlayan özellikleri/unsurları belirler.		6	1	2	17
Şiirde ahengi sağlayan özellikleri/unsurları belirler. Şiirde millî, manevi ve evrensel değerler ile sosyal, siyasi, tarihi		1	0	0	0
Şiirde millî, manevi ve evrensel değerler ile sosyal, siyasi, tarihi ve mitolojik öğeleri belirler.		1	0	1	0
Şiirin temasını belirler.		1	1	0	100
Manzume ile şiiri karşılaştırır.		1	0	0	0
Şiiri yorumlar. Şiir ile şiir arasındaki ilişkiyi değerlendirir.		1	1	0	100
Şiirde ahengi sağlayan özellikleri/unsurları belirler. Şiirin nazım biçimini ve nazım türünü tespit eder.		1	1	0	100
TYT Sosyal		30	2	11	7
Tarih-1		12	1	5	8
Bir araştırma alanı ve bilim dalı olarak tarihin konusunu, kapsamını ve diğer bilim dallarıyla ilişkisini açıklar.		2	0	1	0
Kanıtlardan yola çıkarak yazının icadından önceki zamanlarda yaşayan insanların hayatı hakkında çıkarımlarda bulur		4	1	2	25
İlk Çağ da yer yüzündeki belli başlı medeniyet havzalarını tanıtır.		2	0	1	0
İlk Çağ da coğrafya ve iklimin, insanların hayat ve geçim tarzları üzerindeki belirleyici etkisini analiz eder.		2	0	0	0
İlk Çağ da siyasi gücün kaynaklarını siyasi organizasyon türleriyle ilişkilendirir.		1	0	0	0
Yazının icadının insanlık tarihinde meydana getirdiği değişimi fark eder.		1	0	1	0
Coğrafya-1		12	1	4	8
Dünya nın şekli ve hareketlerinin etkilerini değerlendirir.		3	0	1	0
Koordinat sistemini kullanarak zaman ve yere ait özellikler hakkında çıkarımlarda bulunur.		4	0	2	0
Haritayı oluşturan unsurlardan yararlanarak harita kullanır.		3	1	0	33
Doğa ve insan etkileşimini örneklerle açıklar.		1	0	1	0
Coğrafyanın konularını ve bölünmesini açıklar.		1	0	0	0
Din Kül. ve Ahl. Bil.		6	0	2	0
İslam inancında imanın mahiyetini araştırır.		3	0	0	0
İslam da bilginin kaynaklarını açıklar.		3	0	2	0
TYT Matematik		30	2	8	7
Matematik-1		30	2	8	7
Koşullu önermeyi ve iki yönlü koşullu önermeyi açıklar.		3	0	2	0
Kümeler ile ilgili temel kavramlar hatırlatılır.		1	0	0	0
İki kümenin kartezyen çarpımıyla ilgili işlemler yapar.		2	1	0	50
Alt kümeyi kullanarak işlemler yapar.		1	0	0	0
Kümelerde birleşim, kesişim, fark, tümleme işlemleri yardımıyla problemler çözer.		1	0	0	0
Sayı kümelerini birbirleriyle ilişkilendirir.		4	1	2	25
Birinci dereceden bir bilinmeyenli denklem ve eşitsizliklerin çözüm kümelerini bulur.		9	0	1	0
Tam sayılarda bölünebilme kurallarıyla ilgili problemler çözer.		2	0	1	0
Gerçek hayatta periyodik olarak tekrar eden durumları içeren problemleri çözer.		3	0	1	0
Tam sayılarda EBOB ve EKOK ile ilgili uygulamalar yapar.		2	0	0	0
Bileşik önermeyi örneklerle açıklar.		2	0	1	0
TYT Fen		30	7	8	23
Fizik		10	3	3	30
Yapışma (adezyon) ve birbirini tutma (kohezyon) olaylarını örneklerle açıklar.		4	2	1	50
Fiziksel nicelikleri sınıflandırır.		3	0	2	0
Fiziğin uygulama alanlarını, alt dalları ve diğer disiplinlerle ilişkilendirir.		1	0	0	0
Cisimlerin hareketlerini sınıflandırır.		1	0	0	0
Konum, alınan yol, yer değiştirme, sürat ve hız kavramlarını birbirleri ile ilişkilendirir.		1	1	0	100
Kimya		10	1	3	10
Elektron, proton ve nötronun yüklerini, kütlelerini ve atomda bulundukları yerleri karşılaştırır.		2	0	0	0
Elementleri periyodik sistemdeki yerlerine göre sınıflandırır.		3	0	2	0
Kimya Uygulamalarında İş Sağlığı ve Güvenliği		1	1	0	100
Bileşiklerin formüllerini adlarıyla eşleştirir.		1	0	0	0
Elementlerin periyodik sistemdeki yerleşim esaslarını açıklar.		1	0	0	0
Atom Modelleri		1	0	0	0
Atomun Yapısı		1	0	1	0
Biyoloji		10	3	2	30
Canlıların yapısını oluşturan organik ve inorganik bileşikleri açıklar.		9	3	2	33
Canlıların ortak özelliklerini irdeler.		1	0	0	0