

OKUL TYT NET LİSTESİ (TYT sıralı)

İL		İLÇE		OKUL										SINAV ADI										KATILIMLAR											
OSMANİYE		BAHÇE		ŞEHİT FURKAN AYDIN İHL										ADAL 11.Sınıf 1-GÜMÜŞ										OKUL		İLÇE		İL		GENEL					
Sıra	Ö.No	İsim	Sınıf	Türkçe			Sosyal						Matematik			Fen						Toplam			TYT										
				Türkçe			Tarih			Coğrafya-1			Felsefe			Din Kül. ve Ahl. Bil.			Matematik-1			Fizik			Kimya			Biyoloji			Toplam			TYT	
				D	Y	N	D	Y	N	D	Y	N	D	Y	N	D	Y	N	D	Y	N	D	Y	N	D	Y	N	D	Y	N	D	Y	N	Puan	Genel
Genel Ortalama				9,93	6,45	8,31	3,18	2,29	2,61	2,92	1,43	2,56	2,25	0,70	2,08	1,45	0,27	1,38	8,96	4,47	7,84	1,79	2,21	1,24	2,22	2,10	1,69	2,81	1,77	2,37	35,51	21,69	30,08	242,650	
Okul Ortalaması				8,45	8,36	6,36	1,82	3,50	0,94	3,86	2,00	3,36	1,77	1,14	1,49	1,23	0,27	1,16	4,84	3,89	3,87	0,13	1,88	-0,34	0,50	0,75	0,31	0,75	1,63	0,34	23,35	23,42	17,49	188,150	
1	2204	MELİSA ÇELİK	11B	16	4	15,00	3	3	2,25	5	1	4,75	4	0	4,00	1	0	1,00	11	6	9,50										40	14	36,50	305,023	238
2	2170	GÜLŞEN BOLAT	11B	12	4	11,00	1	5	-0,25	4	0	4,00	3	0	3,00	1	0	1,00	9	0	9,00										30	9	27,75	262,348	384
3	1110	SEHER ÇELİK	11B	12	5	10,75	2	4	1,00	4	1	3,75	2	2	1,50	1	0	1,00	8	1	7,75										29	13	25,75	249,733	434
4	2167	ZEYNEP BEGİT	11B	12	7	10,25	3	0	3,00	5	0	5,00	2	0	2,00	1	0	1,00	5	5	3,75										28	12	25,00	228,433	520
5	2169	FARUK ŞANAL	11C	8	6	6,50				3	2	2,50	1	0	1,00	1	0	1,00	8	0	8,00	0	1	-0,25							21	9	18,75	215,223	573
6	2221	SEVDA ŞENOL	11B	10	9	7,75	0	7	-1,75	2	3	1,25	1	1	0,75	1	1	0,75	8	2	7,50										22	23	16,25	208,839	605
7	2182	ŞERİFE ATEŞ	11B	9	8	7,00	1	6	-0,50	4	2	3,50	2	2	1,50	1	0	1,00	6	0	6,00										23	18	18,50	207,230	613
8	2191	SEDA BEGİT	11B	8	10	5,50	1	3	0,25	4	2	3,50	2	1	1,75	1	0	1,00	7	4	6,00										23	20	18,00	200,968	635
9	10	METEHAN DEMİR	11C	8	11	5,25	5	2	4,50	6	1	5,75	4	0	4,00	2	0	2,00	4	7	2,25	0	2	-0,50	0	1	-0,25	1	3	0,25	30	27	23,25	200,933	636
10	0	BEDİRHAN KILIÇ	11C	4	6	2,50	1	2	0,50	3	2	2,50	0	2	-0,50	1	0	1,00	8	3	7,25							0	1	-0,25	17	16	13,00	181,094	695
11	2193	ZEHRA İŞDAR	11	11	8	9,00	2	4	1,00	3	3	2,25	3	1	2,75	1	1	0,75													20	17	15,75	178,603	700
12	2194	SILA ŞENOL	11B	9	5	7,75	1	5	-0,25	5	1	4,75	2	1	1,75	1	0	1,00	1	2	0,50										19	14	15,50	176,086	709
13	2218	KAAN AKOĞU L	11C	9	9	6,75	4	3	3,25	4	2	3,50	1	2	0,50	2	0	2,00	2	6	0,50							0	1	-0,25	22	23	16,25	175,461	712
14	2220	NURSİMA ATEŞ	11A	8	8	6,00	2	5	0,75	4	2	3,50	2	2	1,50	1	0	1,00	2	0	2,00										19	17	14,75	174,748	715
15	2207	MUSTAFA KIYIKOĞLU	11C	7	9	4,75	2	2	1,50	5	2	4,50	1	1	0,75	2	0	2,00	3	3	2,25							0	2	-0,50	20	19	15,25	173,700	720
16	2244	MİRAY AYCIL	11A	8	6	6,50	2	3	1,25	4	2	3,50	0	1	-0,25	1	0	1,00													15	12	12,00	158,803	744
17	2181	BÜŞRA AKKOÇ	11B	4	15	0,25	2	3	1,25	4	3	3,25	2	2	1,50	2	0	2,00	5	6	3,50										19	29	11,75	153,766	749
18	2227	NİSANUR KILIÇ	11A	8	10	5,50	2	3	1,25	2	4	1,00	1	3	0,25	2	0	2,00													15	20	10,00	149,278	759
19	2211	SUDENUR SALMAN	11B	9	10	6,50	1	3	0,25	1	4	0,00	1	0	1,00	1	1	0,75	0	2	-0,50										13	20	8,00	143,795	770
20	2209	CELALAÇAR	11C	1	11	-1,75	4	3	3,25	6	1	5,75	2	0	2,00	1	1	0,75	1	4	0,00	1	2	0,50	2	0	2,00	2	1	1,75	20	23	14,25	139,176	780
21	2212	ABDULAZİZ	11C	6	10	3,50	0	5	-1,25	2	4	1,00	2	1	1,75	1	1	0,75	2	5	0,75	0	3	-0,75				1	1	0,75	14	30	6,50	135,084	788
22	2215	CİHAN KOÇÇ	11C	7	13	3,75	1	6	-0,50	5	2	4,50	1	3	0,25	1	1	0,75	2	18	-2,50	0	7	-1,75	2	5	0,75	2	4	1,00	21	59	6,25	120,969	826

NET ORTALAMALARINA GÖRE KIYASLAMA

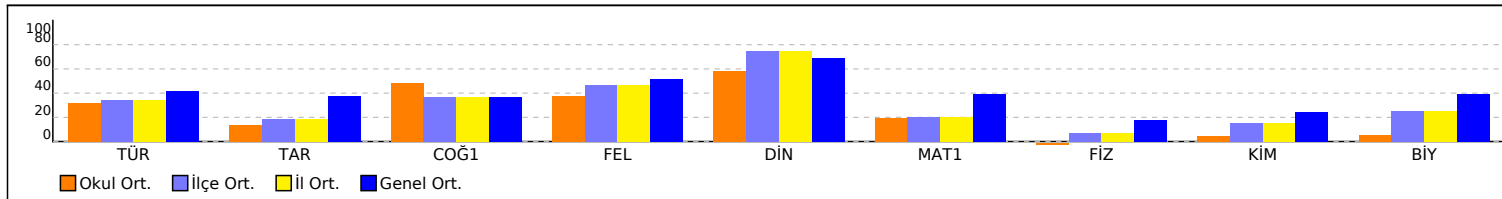

PUAN ORT. GÖRE KIYAS

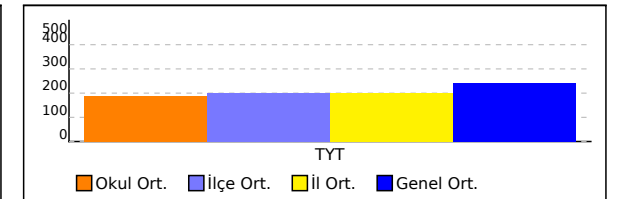

OKUL TYT NET LİSTESİ (TYT sıralı)

İL		İLÇE		OKUL										SINAV ADI										KATILIMLAR											
OSMANIYE		BAHÇE		ŞEHİT FURKAN AYDIN İHL										ADAL 11.Sınıf 1-GÜMÜŞ										OKUL		İLÇE		İL		GENEL					
22		108		108		926																													
Sıra	Ö.No	İsim	Sınıf	Türkçe			Sosyal						Matematik			Fen						Toplam			TYT										
				Türkçe			Tarih			Coğrafya-1			Felsefe			Din Kül. ve Ahl. Bil.			Matematik-1			Fizik			Kimya			Biyoloji			Toplam			TYT	
				D	Y	N	D	Y	N	D	Y	N	D	Y	N	D	Y	N	D	Y	N	D	Y	N	D	Y	N	D	Y	N	D	Y	N	Puan	Genel
Genel Ortalama				9,93	6,45	8,31	3,18	2,29	2,61	2,92	1,43	2,56	2,25	0,70	2,08	1,45	0,27	1,38	8,96	4,47	7,84	1,79	2,21	1,24	2,22	2,10	1,69	2,81	1,77	2,37	35,51	21,69	30,08	242,650	
Okul Ortalaması				8,45	8,36	6,36	1,82	3,50	0,94	3,86	2,00	3,36	1,77	1,14	1,49	1,23	0,27	1,16	4,84	3,89	3,87	0,13	1,88	-0,34	0,50	0,75	0,31	0,75	1,63	0,34	23,35	23,42	17,49	188,150	

NET ORTALAMASINA GÖRE ŞUBE KARŞILAŞTIRMA

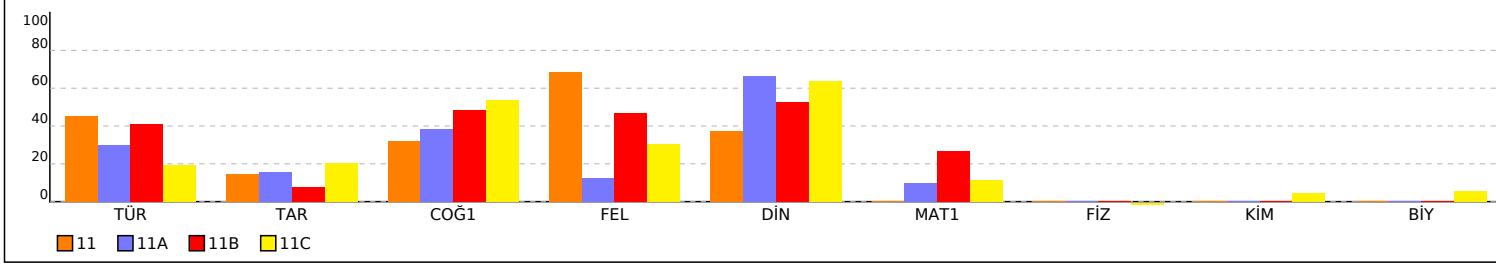

PUANA GÖRE ŞUBE KIYAS

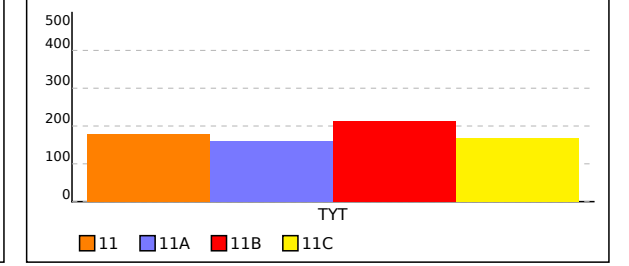

11 SINIFI TYT NET LİSTESİ (TYT sıralı)

													KATILIMLAR																						
İL		İLÇE		OKUL						SINAV ADI						OKUL	İLÇE	İL	GENEL																
OSMANIYE		BAHÇE		ŞEHİT FURKAN AYDIN İHL						ADAL 11.Sınıf 1-GÜMÜŞ						22	108	108	926																
Sıra	Ö.No	İsim	Sınıf	Türkçe			Sosyal						Matematik			Fen						Toplam			TYT										
				Türkçe			Tarih			Coğrafya-1			Felsefe			Din Kül. ve Ahl. Bil.			Matematik-1			Fizik			Kimya			Biyoloji			Puan Genel				
				D	Y	N	D	Y	N	D	Y	N	D	Y	N	D	Y	N	D	Y	N	D	Y	N	D	Y	N	D	Y	N	Puan	Genel			
Genel Ortalama				9,93	6,45	8,31	3,18	2,29	2,61	2,92	1,43	2,56	2,25	0,70	2,08	1,45	0,27	1,38	8,96	4,47	7,84	1,79	2,21	1,24	2,22	2,10	1,69	2,81	1,77	2,37	35,51	21,69	30,08	242,650	
Okul Ortalaması				8,45	8,36	6,36	1,82	3,50	0,94	3,86	2,00	3,36	1,77	1,14	1,49	1,23	0,27	1,16	4,84	3,89	3,87	0,13	1,88	-0,34	0,50	0,75	0,31	0,75	1,63	0,34	23,35	23,42	17,49	188,150	
SINIF: 11																																			
1	2193	ZEHRA İŞDAR	11	11	8	9,00	2	4	1,00	3	3	2,25	3	1	2,75	1	1	0,75													20	17	15,75	178,603	700

NET ORTALAMALARINA GÖRE KIYASLAMA

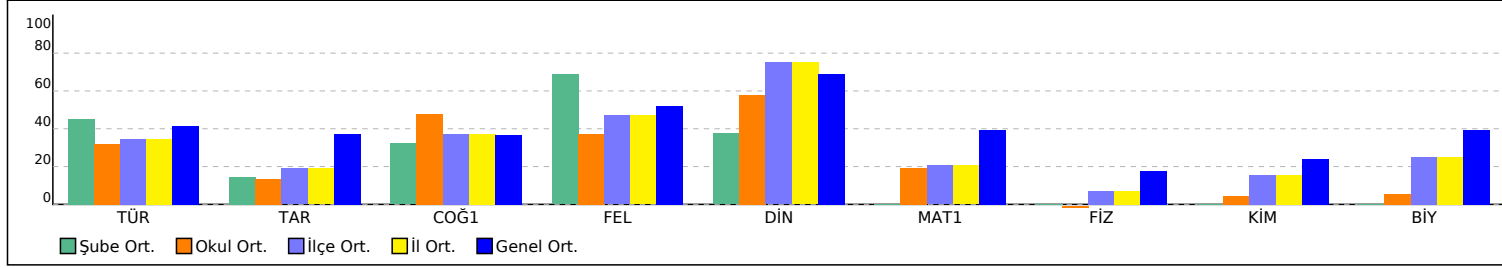

PUAN ORT. GÖRE KIYAS

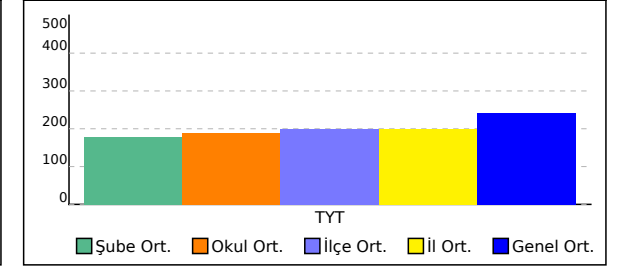

11A SINIFI TYT NET LİSTESİ (TYT sıralı)

															KATILIMLAR																				
İL		İLÇE		OKUL					SINAV ADI						OKUL	İLÇE	İL	GENEL																	
OSMANİYE		BAHÇE		ŞEHİT FURKAN AYDIN İHL					ADAL 11.Sınıf 1-GÜMÜŞ						22	108	108	926																	
Sıra	Ö.No	İsim	Sınıf	Türkçe			Sosyal						Matematik			Fen						Toplam			TYT										
				Türkçe			Tarih			Coğrafya-1			Felsefe			Din Kül. ve Ahl. Bil.			Matematik-1			Fizik			Kimya			Biyoloji			Toplam			Puan	Genel
				D	Y	N	D	Y	N	D	Y	N	D	Y	N	D	Y	N	D	Y	N	D	Y	N	D	Y	N	D	Y	N	D	Y	N	D	Y
Genel Ortalama				9,93	6,45	8,31	3,18	2,29	2,61	2,92	1,43	2,56	2,25	0,70	2,08	1,45	0,27	1,38	8,96	4,47	7,84	1,79	2,21	1,24	2,22	2,10	1,69	2,81	1,77	2,37	35,51	21,69	30,08	242,650	
Okul Ortalaması				8,45	8,36	6,36	1,82	3,50	0,94	3,86	2,00	3,36	1,77	1,14	1,49	1,23	0,27	1,16	4,84	3,89	3,87	0,13	1,88	-0,34	0,50	0,75	0,31	0,75	1,63	0,34	23,35	23,42	17,49	188,150	
SINIF: 11A																																			
1	2220	NURSİMA ATEŞ	11A	8	8	6,00	2	5	0,75	4	2	3,50	2	2	1,50	1	0	1,00	2	0	2,00										19	17	14,75	174,748	715
2	2244	MİRAY AYCIL	11A	8	6	6,50	2	3	1,25	4	2	3,50	0	1	-0,25	1	0	1,00													15	12	12,00	158,803	744
3	2227	NİSANUR KILIÇ	11A	8	10	5,50	2	3	1,25	2	4	1,00	1	3	0,25	2	0	2,00													15	20	10,00	149,278	759

NET ORTALAMALARINA GÖRE KIYASLAMA

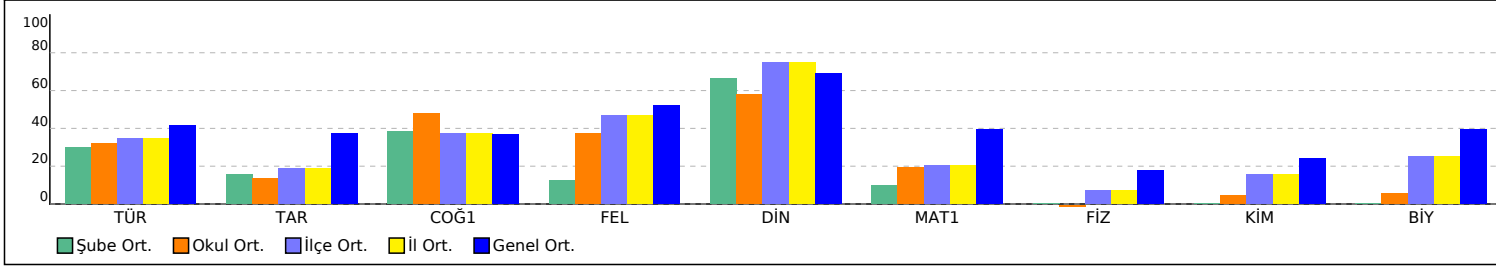

PUAN ORT. GÖRE KIYAS

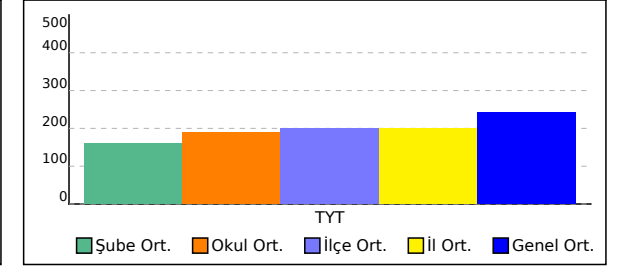

11B SINIFI TYT NET LİSTESİ (TYT sıralı)

İL		İLÇE		OKUL										SINAV ADI										KATILIMLAR										
																								OKUL	İLÇE	İL	GENEL							
OSMANIYE		BAHÇE		ŞEHİT FURKAN AYDIN İHL										ADAL 11.Sınıf 1-GÜMÜŞ										22	108	108	926							
Sıra	Ö.No	İsim		Sınıf	Türkçe			Sosyal						Matematik			Fen						Toplam			TYT								
					Türkçe			Tarih			Coğrafya-1			Felsefe			Din Kül. ve Ahl. Bil.			Matematik-1			Fizik			Kimya			Biyoloji			Puan Genel		
					D	Y	N	D	Y	N	D	Y	N	D	Y	N	D	Y	N	D	Y	N	D	Y	N	D	Y	N	D	Y	N	D	Y	N
Genel Ortalama				9,93	6,45	8,31	3,18	2,29	2,61	2,92	1,43	2,56	2,25	0,70	2,08	1,45	0,27	1,38	8,96	4,47	7,84	1,79	2,21	1,24	2,22	2,10	1,69	2,81	1,77	2,37	35,51	21,69	30,08	242,650
Okul Ortalaması				8,45	8,36	6,36	1,82	3,50	0,94	3,86	2,00	3,36	1,77	1,14	1,49	1,23	0,27	1,16	4,84	3,89	3,87	0,13	1,88	-0,34	0,50	0,75	0,31	0,75	1,63	0,34	23,35	23,42	17,49	188,150
SINIF: 11B																																		
1	2204	MELİSA ÇELİK		11B	16	4	15,00	3	3	2,25	5	1	4,75	4	0	4,00	1	0	1,00	11	6	9,50							40	14	36,50	305,023	238	
2	2170	GÜLŞEN BOLAT		11B	12	4	11,00	1	5	-0,25	4	0	4,00	3	0	3,00	1	0	1,00	9	0	9,00							30	9	27,75	262,348	384	
3	1110	SEHER ÇELİK		11B	12	5	10,75	2	4	1,00	4	1	3,75	2	2	1,50	1	0	1,00	8	1	7,75							29	13	25,75	249,733	434	
4	2167	ZEYNEP BEGİT		11B	12	7	10,25	3	0	3,00	5	0	5,00	2	0	2,00	1	0	1,00	5	5	3,75							28	12	25,00	228,433	520	
5	2221	SEVDA ŞENOL		11B	10	9	7,75	0	7	-1,75	2	3	1,25	1	1	0,75	1	1	0,75	8	2	7,50							22	23	16,25	208,839	605	
6	2182	ŞERİFE ATEŞ		11B	9	8	7,00	1	6	-0,50	4	2	3,50	2	2	1,50	1	0	1,00	6	0	6,00							23	18	18,50	207,230	613	
7	2191	SEDA BEGİT		11B	8	10	5,50	1	3	0,25	4	2	3,50	2	1	1,75	1	0	1,00	7	4	6,00							23	20	18,00	200,968	635	
8	2194	SILA ŞENOL		11B	9	5	7,75	1	5	-0,25	5	1	4,75	2	1	1,75	1	0	1,00	1	2	0,50							19	14	15,50	176,086	709	
9	2181	BÜŞRA AKKOÇ		11B	4	15	0,25	2	3	1,25	4	3	3,25	2	2	1,50	2	0	2,00	5	6	3,50							19	29	11,75	153,766	749	
10	2211	SUDENUR SALMAN		11B	9	10	6,50	1	3	0,25	1	4	0,00	1	0	1,00	1	1	0,75	0	2	-0,50							13	20	8,00	143,795	770	

NET ORTALAMALARINA GÖRE KIYASLAMA

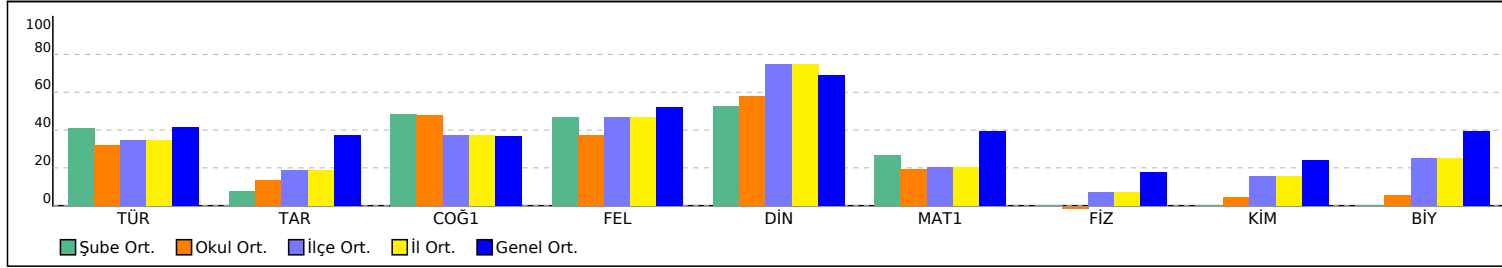

PUAN ORT. GÖRE KIYAS

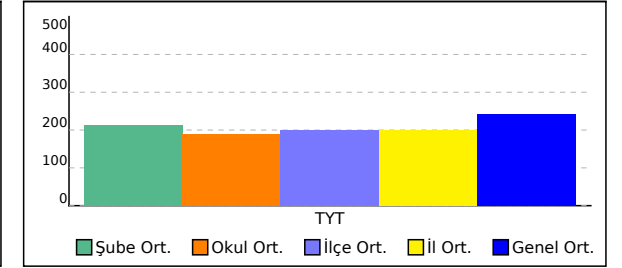

11C SINIFI TYT NET LİSTESİ (TYT sıralı)

İL		İLÇE		OKUL												SINAV ADI												KATILIMLAR								
																												OKUL	İLÇE	İL	GENEL					
OSMANIYE		BAHÇE		ŞEHİT FURKAN AYDIN İHL												ADAL 11.Sınıf 1-GÜMÜŞ												22	108	108	926					
Sıra	Ö.No	İsim		Sınıf	Türkçe			Sosyal						Matematik			Fen						Toplam			TYT										
					Türkçe			Tarih			Coğrafya-1			Felsefe			Din Kül. ve Ahl. Bil.			Matematik-1			Fizik			Kimya			Biyoloji			Toplam			TYT	
					D	Y	N	D	Y	N	D	Y	N	D	Y	N	D	Y	N	D	Y	N	D	Y	N	D	Y	N	D	Y	N	D	Y	N	Puan	Genel
Genel Ortalama				9,93	6,45	8,31	3,18	2,29	2,61	2,92	1,43	2,56	2,25	0,70	2,08	1,45	0,27	1,38	8,96	4,47	7,84	1,79	2,21	1,24	2,22	2,10	1,69	2,81	1,77	2,37	35,51	21,69	30,08	242,650		
Okul Ortalaması				8,45	8,36	6,36	1,82	3,50	0,94	3,86	2,00	3,36	1,77	1,14	1,49	1,23	0,27	1,16	4,84	3,89	3,87	0,13	1,88	-0,34	0,50	0,75	0,31	0,75	1,63	0,34	23,35	23,42	17,49	188,150		
SINIF: 11C																																				
1	2169	FARUK ŞANAL		11C	8	6	6,50				3	2	2,50	1	0	1,00	1	0	1,00	8	0	8,00	0	1	-0,25				21	9	18,75	215,223	573			
2	10	METEHAN DEMİR		11C	8	11	5,25	5	2	4,50	6	1	5,75	4	0	4,00	2	0	2,00	4	7	2,25	0	2	-0,50	0	1	-0,25	1	3	0,25	30	27	23,25	200,933	636
3	0	BEDİRHAN KILIÇ		11C	4	6	2,50	1	2	0,50	3	2	2,50	0	2	-0,50	1	0	1,00	8	3	7,25							0	1	-0,25	17	16	13,00	181,094	695
4	2218	KAAN AKOGU L		11C	9	9	6,75	4	3	3,25	4	2	3,50	1	2	0,50	2	0	2,00	2	6	0,50							0	1	-0,25	22	23	16,25	175,461	712
5	2207	MUSTAFA KIYIKOĞLU		11C	7	9	4,75	2	2	1,50	5	2	4,50	1	1	0,75	2	0	2,00	3	3	2,25							0	2	-0,50	20	19	15,25	173,700	720
6	2209	CELALAÇAR		11C	1	11	-1,75	4	3	3,25	6	1	5,75	2	0	2,00	1	1	0,75	1	4	0,00	1	2	0,50	2	0	2,00	2	1	1,75	20	23	14,25	139,176	780
7	2212	ABDULAZİZ		11C	6	10	3,50	0	5	-1,25	2	4	1,00	2	1	1,75	1	1	0,75	2	5	0,75	0	3	-0,75				1	1	0,75	14	30	6,50	135,084	788
8	2215	CİHAN KOÇÇ		11C	7	13	3,75	1	6	-0,50	5	2	4,50	1	3	0,25	1	1	0,75	2	18	-2,50	0	7	-1,75	2	5	0,75	2	4	1,00	21	59	6,25	120,969	826

NET ORTALAMALARINA GÖRE KIYASLAMA

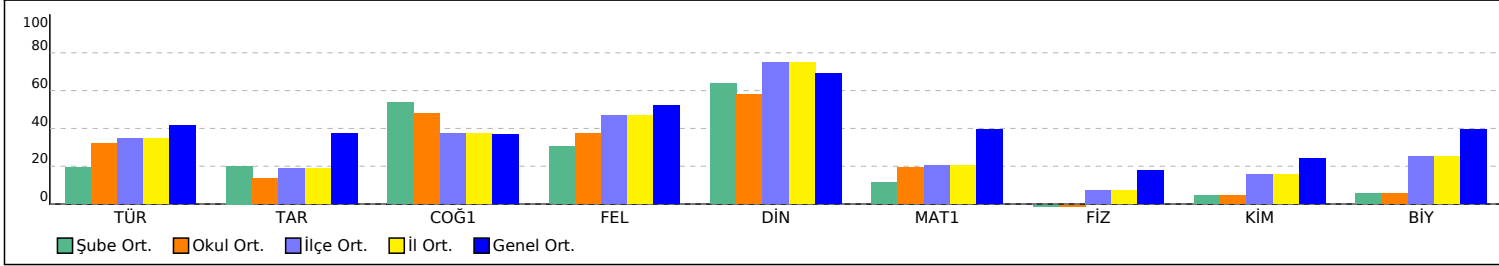

PUAN ORT. GÖRE KIYAS

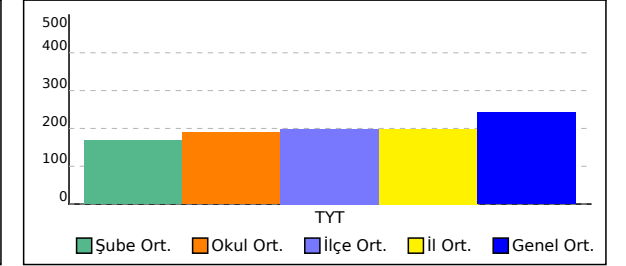

SINAV SONUÇ BELGESİ								ADAL 11.Sınıf 1-GÜMÜŞ								
OSMANİYE / BAHÇE / ŞEHİT FURKAN AYDIN İHL								DERSLERE GÖRE BAŞARI ANALİZİ								
Öğrenci				Numara		Sınıf		S D Y B%								
ZEHRA İŞDAR				2193		11		20 11 8 55								
Puan Türü	Puan	Genel Ort.	Dereceler					Genel								
			Snf	Kurum	İlçe	İl	Genel									
TYT	▼ 178,603	242,650	1	11	74	74	700									
	Puanı Hesaplanan:		22	108	108	926										
Katılımlar:			1	22	108	108	926									
Ders	Soru	Doğru	Yanlış	Net	Başarı %	Sınıf Ort.	Kurum Ort.	Genel Ort.								
Türkçe	20	11	8	9,00	45	9,00	6,36	8,31								
Tarih	7	2	4	1,00	14	1,00	0,94	2,61								
Coğrafya-1	7	3	3	2,25	32	2,25	3,36	2,56								
Felsefe	4	3	1	2,75	69	2,75	1,49	2,08								
Din Kül. ve Ahl. Bil.	2	1	1	0,75	38	0,75	1,16	1,38								
Sosyal	20	9	9	6,75	34	6,75	6,95	8,64								
Toplam:		80	20	17	15,75	15,75	16,77	25,98								
Soru No		12345678901234567890														
Türkçe		EdDCBcDdDdAB adEbACa														
Cevap Anahtarı		B EEDCBDDDECABECEEAACB														
Sosyal		DaaAe bA daBaDEbBCDc														
Cevap Anahtarı		B DEEABCAAAECBBDEABCD														

Türkçe				Sosyal			
Türkçe				Sosyal			
PARÇANIN YARDIMCI DÜŞÜNCELERİ				XVII. YÜZYIL SIYASİ ORTAMINDA OSMANLI DEVLETİ			
CUMHURİYET DÖNEMİ TOPLUMCU GERÇEKÇİ ROMAN-HİKAYE				WESTPHALIA BARIŞI'NDAN MODERN DEVLETLER HUKUKUNA			
SÖZ ÖBEKLERİNİN ANLAMI				1700-1774 YILLARI ARASINDAKİ SIYASİ GELİŞMELER			
DİLİN İNSAN VE TOPLUM HAYATINDAKİ YERİ VE ÖNEMİ				AÇIK SULARDA GÜÇ MÜCADELESİ			
PARAGRAFI KARŞILAYAN SORU				Coğrafya-1			
YAZIM KURALLARI				Şehirlerin Tarihsel Gelişimi, Fonksiyonları ve Etki Alanları			
PARAGRAFIN ANLAMI				Su Ekosistemleri			
CÜMLENİN ÖGELERİ				Dünya'daki Nüfus Politikaları			
ANLATIM TEKNİKLERİ				Ekosistemlerin Unsurları, Enerji Akışı ve Madde Döngüleri			
TANZİMÂT EDEBİYATI COŞKU VE HEYECANI DİLE GETİREN METİNLER (ŞİİR)				Biyçeşitlilik			
CUMHURİYET DÖNEMİ ANLATIMAYA BAĞLI EDEBİ METİNLER (ROMAN VE HİKAYE)				Felsefe			
CÜMLEDEN ÇIKARILABİLECEK YARGILAR				Filozofların töz hakkındaki düşünceleri (Konfüçyüs, Thales, Anaximandros, Anaximenes, Empedokles ve Demokritos)			
EDEBİYAT AKIMLARI				Sokrates ve Sofistlerin (Protagoras ve Gorgias) bilgi ve ahlak anlayışları			
NOKTALAMA İŞARETLERİ				Sümer, Mezopotamya, Mısır, Çin, Hint ve İran medeniyetlerinde mitoloji, kozmoloji, bilgi ve erdem anlayışlarının, fe			
				Din Kül. ve Ahl. Bil.			
				Dünya ve Ahiret			

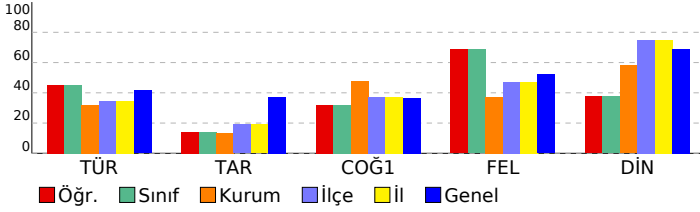

SINAV SONUÇ BELGESİ								ADAL 11.Sınıf 1-GÜMÜŞ									
OSMANİYE / BAHÇE / ŞEHİT FURKAN AYDIN İHL								DERSLERE GÖRE BAŞARI ANALİZİ									
Öğrenci				Numara		Sınıf		S D Y B%									
MİRAY AYCIL				2244		11A		Türkçe 20 8 6 40									
Puan Türü		Puan		Genel Ort.		Dereceler				Türkçe 20 8 6 40							
TYT		▼ 158,803		242,650		Snf	Kurum	İlçe	İl	Genel				SÖZ ÖBEKLERİNİN ANLAMI 1 1 0 100			
		Puanı Hesaplanan:		22	16	88	88	744				CÜMLEDE ANLAM 2 0 1 0					
		Katılımlar:		3	22	108	108	926				PARÇANIN YARDIMCI DÜŞÜNCELERİ 1 1 0 100					
Ders	Soru	Doğru	Yanlış	Net	Başarı %	Sınıf Ort.	Kurum Ort.	Genel Ort.	CUMHURİYET DÖNEMİ TOPLUMCU GERÇEKÇİ ROMAN-HİKAYE 1 1 0 100								
Türkçe	20	8	6	6,50	33	▲ 6,00	▲ 6,36	▼ 8,31	PARAGRAFİ KARŞILAYAN SORU 1 0 1 0								
Tarih	7	2	3	1,25	18	▲ 1,08	▲ 0,94	▼ 2,61	YAZIM KURALLARI 2 2 0 100								
Coğrafya-1	7	4	2	3,50	50	▲ 2,67	▲ 3,36	▲ 2,56	DİLİN İNSAN VE TOPLUM HAYATINDAKİ YERİ VE ÖNEMİ 1 0 0 0								
Felsefe	4	0	1	-0,25	-6	▼ 0,50	▼ 1,49	▼ 2,08	ANLATIM TEKNİKLERİ 2 0 2 0								
Din Kül. ve Ahl. Bil.	2	1	0	1,00	50	▼ 1,33	▼ 1,16	▼ 1,38	PARAGRAFİN ANLAMI 1 1 0 100								
Sosyal	20	7	6	5,50	28	▼ 5,58	▼ 6,95	▼ 8,64	CÜMLENİN ÖGELERİ 2 0 1 0								
Toplam:	80	15	12	12,00	15	▼ 12,25	▼ 16,77	▼ 25,98	CÜMLEDEN ÇIKARILABİLECEK YARGILAR 1 0 1 0								
Soru No	12345678901234567890																
Türkçe	D EEcD cdaEd a A BC																
Cevap Anahtarı	A DCEEDDBDABECEEECAABC																
Sosyal	dbBC d dDEbAC a D																
Cevap Anahtarı	A AEBCEADBDEAACBECAAD																

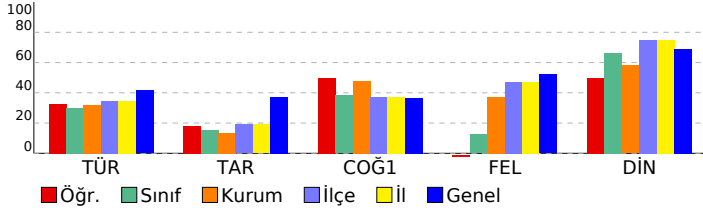

Sosyal	Soru	Doğru	Yanlış	Net	Başarı %	Sınıf Ort.	Kurum Ort.	Genel Ort.
Tarih	7	2	3	1,25	18	▲ 1,08	▲ 0,94	▼ 2,61
XVII. YÜZYIL SIYASİ ORTAMINDA OSMANLI DEVLETİ	4	2	1	50	50	▲ 2,67	▲ 3,36	▲ 2,56
WESTPHALIA BARIŞI'NDAN MODERN DEVLETLER HUKUKUNA	2	2	0	100	100	▲ 2,67	▲ 3,36	▲ 2,56
1700-1774 YILLARI ARASINDAKİ SIYASİ GELİŞMELER	1	0	0	0	0	▼ 0,50	▼ 1,49	▼ 2,08
ACIK SULARDA GÜÇ MÜCADELESİ	1	0	0	0	0	▼ 1,33	▼ 1,16	▼ 1,38
Coğrafya-1	7	4	2	3,50	50	▲ 2,67	▲ 3,36	▲ 2,56
Biyçeşitlilik	1	0	0	0	0	▼ 0,50	▼ 1,49	▼ 2,08
Ekosistemlerin Unsurları, Enerji Akışı ve Madde Döngüleri	2	1	1	50	50	▼ 1,33	▼ 1,16	▼ 1,38
Şehirlerin Tarihsel Gelişimi, Fonksiyonları ve Etki Alanları	2	2	0	100	100	▲ 2,67	▲ 3,36	▲ 2,56
Dünya'daki Nüfus Politikaları	1	1	0	100	100	▲ 2,67	▲ 3,36	▲ 2,56
Su Ekosistemleri	1	0	1	0	0	▼ 0,50	▼ 1,49	▼ 2,08
Felsefe	4	0	1	0	0	▼ 0,50	▼ 1,49	▼ 2,08
Sümer, Mezopotamya, Mısır, Çin, Hint ve İran medeniyetlerinde mitoloji, kozmoloji, bilgi ve erdem anlayışlarının, fe	2	0	0	0	0	▼ 0,50	▼ 1,49	▼ 2,08
Filozofların töz hakkındaki düşünceleri (Konfüçyüs, Thales, Anaximandros, Anaximenes, Empedokles ve Demokritos)	1	0	1	0	0	▼ 0,50	▼ 1,49	▼ 2,08
Sokrates ve Sofistlerin (Protagoras ve Gorgias) bilgi ve ahlak anlayışları	1	0	0	0	0	▼ 0,50	▼ 1,49	▼ 2,08
Din Kül. ve Ahl. Bil.	2	1	0	50	50	▼ 1,33	▼ 1,16	▼ 1,38
Dünya ve Ahiret	2	1	0	50	50	▼ 1,33	▼ 1,16	▼ 1,38

SINAV SONUÇ BELGESİ								ADAL 11.Sınıf 1-GÜMÜŞ							
OSMANİYE / BAHÇE / ŞEHİT FURKAN AYDIN İHL								DERSLERE GÖRE BAŞARI ANALİZİ							
Öğrenci				Numara		Sınıf		S D Y B%							
NİSANUR KILIÇ				2227		11A		Türkçe 20 8 10 40							
Puan Türü		Puan		Genel Ort.		Dereceler						S D Y B%			
TYT		▼ 149,278		242,650		Sınıf Ort.		Kurum Ort.		İlçe Ort.		İl Ort.		Genel Ort.	
		Puanı Hesaplanan:		22		18		91		91		759			
		Katılımlar:		3		22		108		108		926			
Ders	Soru	Doğru	Yanlış	Net	Başarı %	Sınıf Ort.	Kurum Ort.	Genel Ort.							
Türkçe	20	8	10	5,50	28	▼ 6,00	▼ 6,36	▼ 8,31							
Tarih	7	2	3	1,25	18	▲ 1,08	▲ 0,94	▼ 2,61							
Coğrafya-1	7	2	4	1,00	14	▼ 2,67	▼ 3,36	▼ 2,56							
Felsefe	4	1	3	0,25	6	▼ 0,50	▼ 1,49	▼ 2,08							
Din Kül. ve Ahl. Bil.	2	2	0	2,00	100	▲ 1,33	▲ 1,16	▲ 1,38							
Sosyal	20	7	10	4,50	23	▼ 5,58	▼ 6,95	▼ 8,64							
Toplam:	80	15	20	10,00	13	▼ 12,25	▼ 16,77	▼ 25,98							
Soru No	12345678901234567890														
Türkçe	DaEcDcBeAdc bEE Abae														
Cevap Anahtarı	A	DCEEDDBDABECEEECAABC													
Sosyal	dEdC cdeaE dCBabeAD														
Cevap Anahtarı	A	AEBCEADBDEAACBECAAD													

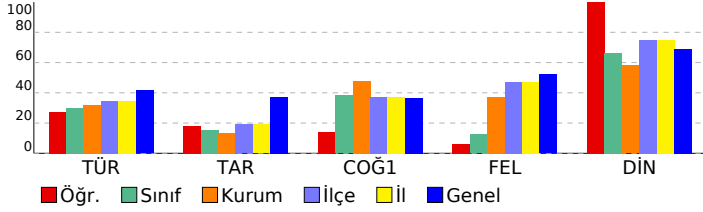

ADAL 11.Sınıf 1-GÜMÜŞ							
DERSLERE GÖRE BAŞARI ANALİZİ							
Türkçe							
Türkçe							
SÖZ ÖBEKLERİNİN ANLAMI							
CUMLEDE ANLAM							
PARÇANIN YARDIMCI DÜŞÜNCELERİ							
CUMHURİYET DÖNEMİ TOPLUMCU GERÇEKÇİ ROMAN-HİKAYE							
PARAGRAFİ KARŞILAYAN SORU							
YAZIM KURALLARI							
DİLİN İNSAN VE TOPLUM HAYATINDAKİ YERİ VE ÖNEMİ							
ANLATIM TEKNİKLERİ							
PARAGRAFİN ANLAMI							
CÜMLENİN ÖGELERİ							
CÜMLEDEN ÇIKARILABİLECEK YARGILAR							
TANZİMAT EDEBİYATI COŞKU VE HEYECANI DİLE GETİREN METİNLER (ŞİİR)							
CUMHURİYET DÖNEMİ ANLATMAYA BAĞLI EDEBİ METİNLER (ROMAN VE HİKAYE)							
EDEBİYAT AKIMLARI							
NOKTALAMA İŞARETLERİ							
Sosyal							
Tarih							
XVII. YÜZYIL SIYASİ ORTAMINDA OSMANLI DEVLETİ							
WESTPHALIA BARIŞI'NDAN MODERN DEVLETLER HUKUKUNA							
1700-1774 YILLARI ARASINDAKİ SIYASİ GELİŞMELER							
AÇIK SULARDA GÜÇ MÜCADELESİ							
Coğrafya-1							
Biyocoğrafya							
Ekosistemlerin Unsurları, Enerji Akışı ve Madde Döngüleri							
Şehirlerin Tarihsel Gelişimi, Fonksiyonları ve Etki Alanları							
Dünya'daki Nüfus Politikaları							
Su Ekosistemleri							
Felsefe							
Sümer, Mezopotamya, Mısır, Çin, Hint ve İran medeniyetlerinde mitoloji, kozmoloji, bilgi ve erdem anlayışlarının, fe							
Filozofların töz hakkındaki düşünceleri (Konfüçyüs, Thales, Anaximandros, Anaximenes, Empedokles ve Demokritos)							
Sokrates ve Sofistlerin (Protagoras ve Gorgias) bilgi ve ahlak anlayışları							
Din Kül. ve Ahl. Bil.							
Dünya ve Ahiret							

SINAV SONUÇ BELGESİ								ADAL 11.Sınıf 1-GÜMÜŞ								
OSMANİYE / BAHÇE / ŞEHİT FURKAN AYDIN İHL								DERSLERE GÖRE BAŞARI ANALİZİ								
Öğrenci				Numara		Sınıf		S D Y B%								
NURSİMA ATEŞ				2220		11A		Türkçe 20 8 8 40								
Puan Türü	Puan	Genel Ort.	Dereceler					Türkçe 20 8 8 40								
			Snf	Kurum	İlçe	İl	Genel	SÖZ ÖBEKLERİNİN ANLAMI 1 0 1 0 CÜMLEDE ANLAM 2 1 1 50 PARÇANIN YARDIMCI DÜŞÜNCELERİ 1 1 0 100 CUMHURİYET DÖNEMİ TOPLUMCU GERÇEKÇİ ROMAN-HİKAYE 1 0 1 0 PARAGRAFI KARŞILAYAN SORU 1 0 1 0 YAZIM KURALLARI 2 1 1 50 DİLİN İNSAN VE TOPLUM HAYATINDAKİ YERİ VE ÖNEMİ 1 1 0 100 ANLATIM TEKNİKLERİ 2 2 0 100 PARAGRAFIN ANLAMI 1 0 1 0 CÜMLENİN ÖGELERİ 2 0 0 0 CÜMLEDEN ÇIKARILABİLECEK YARGILAR 1 1 0 100 TANZİMAT EDEBİYATI COŞKU VE HEYECANI DİLE GETİREN METİNLER (ŞİİR) 1 0 0 0 CUMHURİYET DÖNEMİ ANLATMAYA BAĞLI EDEBİ METİNLER (ROMAN VE HİKAYE) 2 1 0 50 EDEBİYAT AKIMLARI 1 0 1 0 NOKTALAMA İŞARETLERİ 1 0 1 0								
TYT	▼ 174,748	242,650	1	14	78	78	715	Sosyal 20 9 9 45								
Puanı Hesaplanan:			22	108	108	926	Tarih 7 2 5 29									
Katılımlar:			3	22	108	108	926	XVII. YÜZYIL SIYASİ ORTAMINDA OSMANLI DEVLETİ 4 1 3 25 WESTPHALIA BARIŞI'NDAN MODERN DEVLETLER HUKUKUNA 1 0 1 0 1700-1774 YILLARI ARASINDAKİ SIYASİ GELİŞMELER 1 0 1 0 AÇIK SULARDA GÜÇ MÜCADELESİ 1 1 0 100								
Ders	Soru	Doğru	Yanlış	Net	Başarı %	Sınıf Ort.	Kurum Ort.	Genel Ort.	Coğrafya-1 7 4 2 57							
Türkçe	20	8	8	6,00	30	6,00	6,36	8,31	Biyçeşitlilik 1 0 1 0 Ekosistemlerin Unsurları, Enerji Akışı ve Madde Döngüleri 2 2 0 100 Şehirlerin Tarihsel Gelişimi, Fonksiyonları ve Etki Alanları 2 1 0 50 Dünya'daki Nüfus Politikaları 1 1 0 100 Su Ekosistemleri 1 0 0 0							
Tarih	7	2	5	0,75	11	1,08	0,94	2,61	Felsefe 4 2 2 50							
Coğrafya-1	7	4	2	3,50	50	2,67	3,36	2,56	Sümer, Mezopotamya, Mısır, Çin, Hint ve İran medeniyetlerinde mitoloji, kozmoloji, bilgi ve erdem anlayışlarının, fe 2 1 1 50 Filozofların töz hakkındaki düşünceleri (Konfüçyüs, Thales, Anaximandros, Anaximenes, Empedokles ve Demokritos) 1 0 1 0 Sokrates ve Sofistlerin (Protogoras ve Gorgias) bilgi ve ahlak anlayışları 1 1 0 100							
Felsefe	4	2	2	1,50	38	0,50	1,49	2,08	Din Kül. ve Ahl. Bil. 2 1 0 50							
Din Kül. ve Ahl. Bil.	2	1	0	1,00	50	1,33	1,16	1,38	Dünya ve Ahiret 2 1 0 50							
Sosyal	20	9	9	6,75	34	5,58	6,95	8,64	Matematik 20 2 0 10							
Matematik-1	20	2	0	2,00	10	2,00	3,87	7,84	Matematik-1 20 2 0 10							
Toplam:	80	19	17	14,75	18	12,25	16,77	25,98	YÖNLÜ AÇILAR 2 1 0 50 AÇI ÖLÇÜ BİRİMLERİ 2 1 0 50 ESAS ÖLÇÜ 3 0 0 0 TRIGONOMETRİK FONKSİYONLAR 5 0 0 0 KOSİNÜS FONKSİYONU 1 0 0 0 SİNÜS TEOREMİ 1 0 0 0 TRIGONOMETRİK ÖZDEŞLİKLER 2 0 0 0 KOSİNÜS TEOREMİ 1 0 0 0 İNDİRGEME FORMÜLLERİ 3 0 0 0							
Soru No	12345678901234567890															
Türkçe	cCEbebBaABa E AeaC															
Cevap Anahtarı	A	DCEEDDBDABECEEECAABC														
Sosyal	ecBacAceBDE dCdaca D															
Cevap Anahtarı	A	ÆBCEADBDEAACBECAAD														
Matematik	D E															
Cevap Anahtarı	A	DCEABECDABABCDBCCCEE														

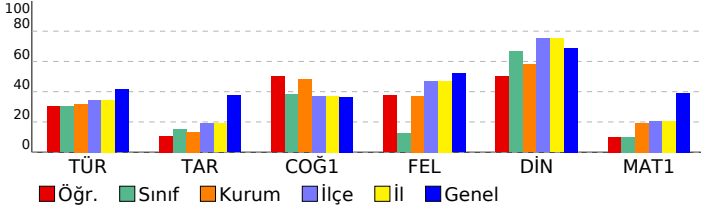

SINAV SONUÇ BELGESİ								ADAL 11.Sınıf 1-GÜMÜŞ								
OSMANİYE / BAHÇE / ŞEHİT FURKAN AYDIN İHL								DERSLERE GÖRE BAŞARI ANALİZİ								
Öğrenci				Numara		Sınıf		S D Y B%								
BÜŞRA AKKOÇ				2181		11B		20 4 15 20								
Puan Türü	Puan	Genel Ort.	Dereceler					Genel	Türkçe							
			Snf	Kurum	İlçe	İl	Genel		20 4 15 20							
TYT	▼ 153,766	242,650	9	17	89	89	749	PARÇANIN YARDIMCI DÜŞÜNCELERİ 1 1 0 100 CUMHURİYET DÖNEMİ TOPLUMCU GERÇEKÇİ ROMAN-HİKAYE 1 0 1 0 SÖZ ÖBEKLERİNİN ANLAMI 1 1 0 100 CÜMLEDE ANLAM 2 0 2 0 DİLİN İNSAN VE TOPLUM HAYATINDAKİ YERİ VE ÖNEMİ 1 0 1 0 PARAGRAF KARŞILAYAN SORU 1 0 1 0 YAZIM KURALLARI 2 1 1 50 PARAGRAFIN ANLAMI 1 0 1 0 CÜMLENİN ÖGELERİ 2 0 2 0 ANLATIM TEKNİKLERİ 2 0 2 0 TANZİMİN EDEBİYATI KOŞKU VE HEYECANI DİLE GETİREN METİNLER (ŞİİR) 1 0 0 0 CUMHURİYET DÖNEMİ ANLATMAYA BAĞLI EDEBİ METİNLER (ROMAN VE HİKAYE) 2 0 2 0 CÜMLEDEN ÇIKARILABİLECEK YARGILAR 1 1 0 100 EDEBİYAT AKIMLARI 1 0 1 0 NOKTALAMA İŞARETLERİ 1 0 1 0								
Puani Hesaplanan:			22	108	108	926	Sosyal									
Katılımlar:			10	22	108	108	926	20 10 8 50								
Ders	Soru	Doğru	Yanlış	Net	Başarı %	Sınıf Ort.	Kurum Ort.	Genel Ort.	Tarih							
Türkçe	20	4	15	0,25	1	▼ 8,18	▼ 6,36	▼ 8,31	XVII. YÜZYIL SIYASİ ORTAMINDA OSMANLI DEVLETİ 4 2 0 50 WESTPHALIA BARIŞI'NDAN MODERN DEVLETLER HUKUKUNA 1 0 1 0 1700-1774 YILLARI ARASINDAKİ SIYASİ GELİŞMELER 1 0 1 0 AÇIK SULARDA GÜÇ MÜCADELESİ 1 0 1 0							
Tarih	7	2	3	1,25	18	▲ 0,52	▲ 0,94	▼ 2,61	Coğrafya-1							
Coğrafya-1	7	4	3	3,25	46	▼ 3,38	▼ 3,36	▲ 2,56	Şehirlerin Tarihsel Gelişimi, Fonksiyonları ve Etki Alanları 2 2 0 100 Su Ekosistemleri 1 0 1 0 Dünya'daki Nüfus Politikaları 1 0 1 0 Ekosistemlerin Unsurları, Enerji Akışı ve Madde Döngüleri 2 2 0 100 Biyoçeşitlilik 1 0 1 0							
Felsefe	4	2	2	1,50	38	▼ 1,88	▲ 1,49	▼ 2,08	Felsefe							
Felsefe	4	2	2	1,50	38	▼ 1,88	▲ 1,49	▼ 2,08	Filozofların töz hakkındaki düşünceleri (Konfüçyüs, Thales, Anaximandros, Anaximenes, Empedokles ve Demokritos) 1 1 0 100 Sokrates ve Sofistlerin (Protagoras ve Gorgias) bilgi ve ahlak anlayışları 1 0 1 0 Sümer, Mezopotamya, Mısır, Çin, Hint ve İran medeniyetlerinde mitoloji, kozmoloji, bilgi ve erdem anlayışlarının, fe 2 1 1 50							
Din Kül. ve Ahl. Bil.	2	2	0	2,00	100	▲ 1,05	▲ 1,16	▲ 1,38	Din Kül. ve Ahl. Bil.							
Din Kül. ve Ahl. Bil.	2	2	0	2,00	100	▲ 1,05	▲ 1,16	▲ 1,38	Dünya ve Ahiret 2 2 0 100							
Sosyal	20	10	8	8,00	40	▲ 6,82	▲ 6,95	▼ 8,64	Matematik							
Sosyal	20	10	8	8,00	40	▲ 6,82	▲ 6,95	▼ 8,64	Matematik-1 20 5 6 25 AÇI ÖLÇÜ BİRİMLERİ 2 2 0 100 ESAS ÖLÇÜ 3 1 1 33 YÖNLÜ AÇILAR 2 1 0 50 TRIGONOMETRİK FONKSİYONLAR 5 1 2 20 TRIGONOMETRİK ÖZDESLİKLER 2 0 2 0 İNDIRGEME FORMÜLLERİ 3 0 0 0 KOSİNÜS FONKSİYONU 1 0 1 0 KOSİNÜS TEOREMİ 1 0 0 0 SINÜS TEOREMİ 1 0 0 0							
Matematik-1	20	5	6	3,50	18	▼ 5,30	▼ 3,87	▼ 7,84								
Toplam:	80	19	29	11,75	15	▼ 20,30	▼ 16,77	▼ 25,98								
Soru No	12345678901234567890															
Türkçe	EbDaecbDaaed edEccba															
Cevap Anahtarı	B	EEDCBDDDECABEECAAACB														
Sosyal	dcdBC AddCBdDeBdDA															
Cevap Anahtarı	B	DEEABCAAEECBDEABCD														
Matematik	AaEEDc eB cc d															
Cevap Anahtarı	B	ABEEDDBBCCCECAADECCB														

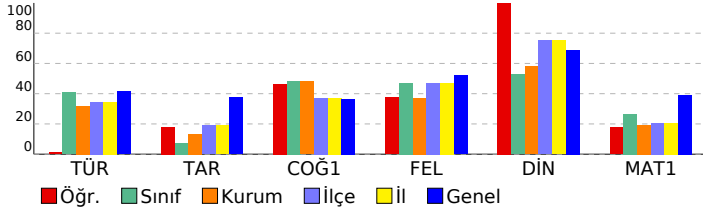

SINAV SONUÇ BELGESİ							ADAL 11.Sınıf 1-GÜMÜŞ						
OSMANİYE / BAHÇE / ŞEHİT FURKAN AYDIN İHL							DERSLERE GÖRE BAŞARI ANALİZİ						
Öğrenci			Numara		Sınıf		S D Y B%						
GÜLŞEN BOLAT			2170		11B		20 12 4 60						
Puan Türü	Puan	Genel Ort.	Dereceler					Genel Ort.					
			Snf	Kurum	İlçe	İl	Genel						
TYT	▲ 262,348	242,650	2	2	12	12	384						
Puanı Hesaplanan:			22	108	108	926							
Katılımlar:			10	22	108	108	926						

Ders	Soru	Doğru	Yanlış	Net	Başarı %	Sınıf Ort.	Kurum Ort.	Genel Ort.
Türkçe	20	12	4	11,00	55	▲ 8,18	▲ 6,36	▲ 8,31
Tarih	7	1	5	-0,25	-4	▼ 0,52	▼ 0,94	▼ 2,61
Coğrafya-1	7	4	0	4,00	57	▲ 3,38	▲ 3,36	▲ 2,56
Felsefe	4	3	0	3,00	75	▲ 1,88	▲ 1,49	▲ 2,08
Din Kül. ve Ahl. Bil.	2	1	0	1,00	50	▼ 1,05	▼ 1,16	▼ 1,38
Sosyal	20	9	5	7,75	39	▲ 6,82	▲ 6,95	▼ 8,64
Matematik-1	20	9	0	9,00	45	▲ 5,30	▲ 3,87	▲ 7,84
Toplam:	80	30	9	27,75	35	▲ 20,30	▲ 16,77	▲ 25,98

Soru No	12345678901234567890
Türkçe	b DCBDDbE ABb EeACB
Cevap Anahtarı	B EEDCBDDDECABECEEAAACB
Sosyal	bcc Bae ECB DE BCD
Cevap Anahtarı	B DEEABCAAEECBDEABCBDA
Matematik	ABEED D B C A
Cevap Anahtarı	B ABEEDDBBCCCECAAECCB

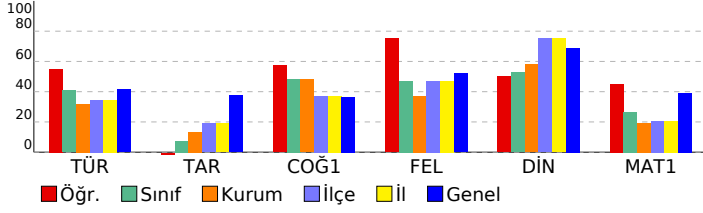

DERSLERE GÖRE BAŞARI ANALİZİ				S	D	Y	B%
Türkçe				20	12	4	60
Türkçe				20	12	4	60
PARÇANIN YARDIMCI DÜŞÜNCELERİ				1	0	1	0
CUMHURİYET DÖNEMİ TOPLUMCU GERÇEKÇİ ROMAN-HİKAYE				1	0	0	0
SÖZ ÖBEKLERİNİN ANLAMI				1	1	0	100
CÜMLEDE ANLAM				2	2	0	100
DİLİN İNSAN VE TOPLUM HAYATINDAKİ YERİ VE ÖNEMİ				1	1	0	100
PARAGRAFI KARŞILAYAN SORU				1	1	0	100
YAZIM KURALLARI				2	1	1	50
PARAGRAFIN ANLAMI				1	1	0	100
CÜMLENİN ÖGELERİ				2	0	0	0
ANLATIM TEKNİKLERİ				2	2	0	100
TANZİMAT EDEBİYATI COŞKU VE HEYECANI DİLE GETİREN METİNLER (ŞİİR)				1	0	1	0
CUMHURİYET DÖNEMİ ANLATMAYA BAĞLI EDEBİ METİNLER (ROMAN VE HİKAYE)				2	1	0	50
CÜMLEDEN ÇIKARILABİLECEK YARGILAR				1	0	1	0
EDEBİYAT AKIMLARI				1	0	1	0
NOKTALAMA İŞARETLERİ				1	1	0	100
Sosyal				20	9	5	45
Tarih				7	1	5	14
XVII. YÜZYIL SIYASİ ORTAMINDA OSMANLI DEVLETİ				4	1	3	25
WESTPHALIA BARIŞI'NDAN MODERN DEVLETLER HUKUKUNA				1	0	1	0
1700-1774 YILLARI ARASINDAKİ SIYASİ GELİŞMELER				1	0	1	0
AÇIK SULARDA GÜÇ MÜCADELESİ				1	0	0	0
Coğrafya-1				7	4	0	57
Şehirlerin Tarihsel Gelişimi, Fonksiyonları ve Etki Alanları				2	1	0	50
Su Ekosistemleri				1	0	0	0
Dünya'daki Nüfus Politikaları				1	1	0	100
Ekosistemlerin Unsurları, Enerji Akışı ve Madde Döngüleri				2	2	0	100
Biyocoğrafya				1	0	0	0
Felsefe				4	3	0	75
Filozofların töz hakkındaki düşünceleri (Konfüçyüs, Thales, Anaximandros, Anaximenes, Empedokles ve Demokritos)				1	1	0	100
Sokrates ve Sofistlerin (Protagoras ve Gorgias) bilgi ve ahlak anlayışları				1	0	0	0
Sümer, Mezopotamya, Mısır, Çin, Hint ve İran medeniyetlerinde mitoloji, kozmoloji, bilgi ve erdem anlayışlarının, fe				2	2	0	100
Din Kül. ve Ahl. Bil.				2	1	0	50
Dünya ve Ahiret				2	1	0	50
Matematik				20	9	0	45
Matematik-1				20	9	0	45
AÇI ÖLÇÜ BİRİMLERİ				2	2	0	100
ESAS ÖLÇÜ				3	3	0	100
YÖNLÜ AÇILAR				2	1	0	50
TRIGONOMETRİK FONKSİYONLAR				5	2	0	40
TRIGONOMETRİK ÖZDESLİKLER				2	0	0	0
İNDİRGE ME FORMÜLLERİ				3	0	0	0
KOSİNÜS FONKSİYONU				1	1	0	100
KOSİNÜS TEOREMİ				1	0	0	0
SİNÜS TEOREMİ				1	0	0	0

SINAV SONUÇ BELGESİ								ADAL 11.Sınıf 1-GÜMÜŞ									
OSMANİYE / BAHÇE / ŞEHİT FURKAN AYDIN İHL								DERSLERE GÖRE BAŞARI ANALİZİ									
Öğrenci				Numara		Sınıf		S D Y B%									
MELİSA ÇELİK				2204		11B		20 16 4 80									
Puan Türü	Puan	Genel Ort.	Dereceler					Genel									
			Snf	Kurum	İlçe	İl	Genel										
TYT	▲ 305,023	242,650	1	1	3	3	238										
			Puanı Hesaplanan:		22	108	108	926									
Katılımlar:			10	22	108	108	926										
Ders	Soru	Doğru	Yanlış	Net	Başarı %	Sınıf Ort.	Kurum Ort.	Genel Ort.									
Türkçe	20	16	4	15,00	75	▲ 8,18	▲ 6,36	▲ 8,31									
Tarih	7	3	3	2,25	32	▲ 0,52	▲ 0,94	▼ 2,61									
Coğrafya-1	7	5	1	4,75	68	▲ 3,38	▲ 3,36	▲ 2,56									
Felsefe	4	4	0	4,00	100	▲ 1,88	▲ 1,49	▲ 2,08									
Din Kül. ve Ahl. Bil.	2	1	0	1,00	50	▼ 1,05	▼ 1,16	▼ 1,38									
Sosyal	20	13	4	12,00	60	▲ 6,82	▲ 6,95	▲ 8,64									
Matematik-1	20	11	6	9,50	48	▲ 5,30	▲ 3,87	▲ 7,84									
Toplam:		80	40	14	36,50	46	▲ 20,30	▲ 16,77	▲ 25,98								
Soru No		12345678901234567890															
Türkçe		DdEEbDBDABECEEEceAABC															
Cevap Anahtarı		A DCEEDDBDABECEEECAABC															
Sosyal		AcB cdDBBDEc CBECA D															
Cevap Anahtarı		A AEBCEADBDEAACBECAAD															
Matematik		DCEABaCd aAcCBe C cc															
Cevap Anahtarı		A DCEABECDABABCDBDCCEE															

Türkçe		S	D	Y	B%
Türkçe		20	16	4	80
SÖZ ÖBEKLERİNİN ANLAMI		1	1	0	100
CÜMLEDE ANLAM		2	1	1	50
PARÇANIN YARDIMCI DÜŞÜNCELERİ		1	1	0	100
CUMHURİYET DÖNEMİ TOPLUMCU GERÇEKÇİ ROMAN-HİKAYE		1	1	0	100
PARAGRAFI KARŞILAYAN SORU		1	0	1	0
YAZIM KURALLARI		2	2	0	100
DİLİN İNSAN VE TOPLUM HAYATINDAKİ YERİ VE ÖNEMİ		1	1	0	100
ANLATIM TEKNİKLERİ		2	2	0	100
PARAGRAFIN ANLAMI		1	1	0	100
CÜMLENİN ÖGELERİ		2	2	0	100
CÜMLEDEN ÇIKARILABİLECEK YARGILAR		1	1	0	100
TANZİMAT EDEBİYATI COŞKU VE HEYECANI DİLE GETİREN METİNLER (ŞİİR)		1	0	1	0
CUMHURİYET DÖNEMİ ANLATMAYA BAĞLI EDEBİ METİNLER (ROMAN VE HİKAYE)		2	1	1	50
EDEBİYAT AKIMLARI		1	1	0	100
NOKTALAMA İŞARETLERİ		1	1	0	100
Sosyal		20	13	4	65
Tarih		7	3	3	43
XVII. YÜZYIL SIYASİ ORTAMINDA OSMANLI DEVLETİ		4	3	0	75
WESTPHALIA BARIŞI'NDAN MODERN DEVLETLER HUKUKUNA		1	0	1	0
1700-1774 YILLARI ARASINDAKİ SIYASİ GELİŞMELER		1	0	1	0
AÇIK SULARDA GÜÇ MÜCADELESİ		1	0	1	0
Coğrafya-1		7	5	1	71
Biyçeşitlilik		1	1	0	100
Ekosistemlerin Unsurları, Enerji Akışı ve Madde Döngüleri		2	2	0	100
Şehirlerin Tarihsel Gelişimi, Fonksiyonları ve Etki Alanları		2	1	1	50
Dünya'daki Nüfus Politikaları		1	1	0	100
Su Ekosistemleri		1	0	1	0
Felsefe		4	4	0	100
Sümer, Mezopotamya, Mısır, Çin, Hint ve İran medeniyetlerinde mitoloji, kozmoloji, bilgi ve erdem anlayışlarının, fe		2	2	0	100
Filozofların töz hakkındaki düşünceleri (Konfüçyüs, Thales, Anaximandros, Anaximenes, Empedokles ve Demokritos)		1	1	0	100
Sokrates ve Sofistlerin (Protagoras ve Gorgias) bilgi ve ahlak anlayışları		1	1	0	100
Din Kül. ve Ahl. Bil.		2	1	0	50
Dünya ve Ahiret		2	1	0	50
Matematik		20	11	6	55
Matematik-1		20	11	6	55
YÖNLÜ AÇILAR		2	2	0	100
AÇI ÖLÇÜ BİRİMLERİ		2	2	0	100
ESAS ÖLÇÜ		3	2	1	67
TRIGONOMETRİK FONKSİYONLAR		5	1	2	20
KOSİNÜS FONKSİYONU		1	1	0	100
SİNÜS TEOREMİ		1	1	0	100
TRIGONOMETRİK ÖZDEŞLİKLER		2	2	0	100
KOSİNÜS TEOREMİ		1	0	1	0
İNDİRGEME FORMÜLLERİ		3	0	2	0

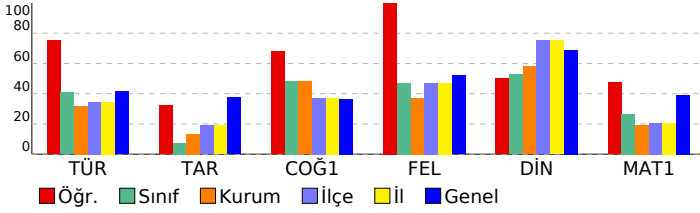

SINAV SONUÇ BELGESİ								ADAL 11.Sınıf 1-GÜMÜŞ											
OSMANİYE / BAHÇE / ŞEHİT FURKAN AYDIN İHL								DERSLERE GÖRE BAŞARI ANALİZİ											
Öğrenci				Numara		Sınıf		S D Y B%											
SEDA BEGİT				2191		11B		Türkçe 20 8 10 40											
Puan Türü	Puan	Genel Ort.	Dereceler					Sosyal 7 1 3 14											
			Snf	Kurum	İlçe	İl	Genel	Tarih 4 1 2 25											
TYT	▼ 200,968	242,650	7	8	57	57	635	XVII. YÜZYIL SIYASİ ORTAMINDA OSMANLI DEVLETİ 4 1 2 25											
Puanı Hesaplanan:			22	108	108	926	WESTPHALIA BARIŞI'NDAN MODERN DEVLETLER HUKUKUNA 1 0 0 0												
Katılımlar:			10	22	108	108	926	1700-1774 YILLARI ARASINDAKİ SIYASİ GELİŞMELER 1 0 1 0											
Ders	Soru	Doğru	Yanlış	Net	Başarı %	Sınıf Ort.	Kurum Ort.	Genel Ort.	Coğrafya-1 7 4 2 57										
Türkçe	20	8	10	5,50	28	▼ 8,18	▼ 6,36	▼ 8,31	Biyçeşitlilik 1 1 0 100										
Tarih	7	1	3	0,25	4	▼ 0,52	▼ 0,94	▼ 2,61	Ekosistemlerin Unsurları, Enerji Akışı ve Madde Döngüleri 2 2 0 100										
Coğrafya-1	7	4	2	3,50	50	▲ 3,38	▲ 3,36	▲ 2,56	Şehirlerin Tarihsel Gelişimi, Fonksiyonları ve Etki Alanları 2 1 1 50										
Felsefe	4	2	1	1,75	44	▼ 1,88	▲ 1,49	▼ 2,08	Dünya'daki Nüfus Politikaları 1 0 0 0										
Din Kül. ve Ahl. Bil.	2	1	0	1,00	50	▼ 1,05	▼ 1,16	▼ 1,38	Su Ekosistemleri 1 0 1 0										
Sosyal	20	8	6	6,50	33	▼ 6,82	▼ 6,95	▼ 8,64	Felsefe 4 2 1 50										
Matematik-1	20	7	4	6,00	30	▲ 5,30	▲ 3,87	▼ 7,84	Sümer, Mezopotamya, Mısır, Çin, Hint ve İran medeniyetlerinde mitoloji, kozmoloji, bilgi ve erdem anlayışlarının, Filozofların töz hakkındaki düşünceleri (Konfüçyüs, Thales, Anaximandros, Anaximenes, Empedokles ve Demokritos) 2 1 0 50										
Toplam:	80	23	20	18,00	23	▼ 20,30	▲ 16,77	▼ 25,98	Din Kül. ve Ahl. Bil. 2 1 0 50										
Soru No	12345678901234567890											Matematik 20 7 4 35							
Türkçe	DaEdceaadBbe EE AbBC											Matematik-1 20 7 4 35							
Cevap Anahtarı	A DCEEDDBDABECEEECAABC											YÖNLÜ AÇILAR 2 0 0 0							
Sosyal	e B b eBBd dcCBE e D											AÇI ÖLÇÜ BİRİMLERİ 2 2 0 100							
Cevap Anahtarı	A ÆBCEADBDEAACBECAAD											ESAS ÖLÇÜ 3 3 0 100							
Matematik	EABECDcccB d											TRIGONOMETRİK FONKSİYONLAR 5 2 2 40							
Cevap Anahtarı	A DCEABECDABABCDBCCÉE											KOSİNÜS FONKSİYONU 1 0 1 0							
											SİNÜS TEOREMİ 1 0 0 0								
											TRIGONOMETRİK ÖZDEŞLİKLER 2 0 1 0								
											KOSİNÜS TEOREMİ 1 0 0 0								
											İNDİRGEME FORMÜLLERİ 3 0 0 0								

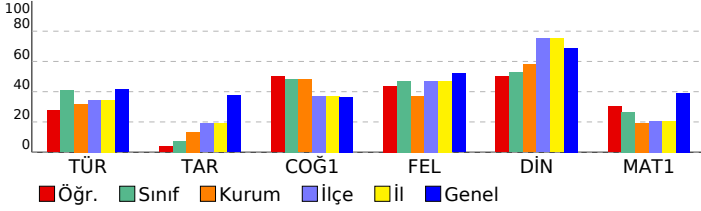

SINAV SONUÇ BELGESİ								ADAL 11.Sınıf 1-GÜMÜŞ								
OSMANİYE / BAHÇE / ŞEHİT FURKAN AYDIN İHL								DERSLERE GÖRE BAŞARI ANALİZİ								
Öğrenci				Numara		Sınıf		S D Y B%								
SEHER ÇELİK				1110		11B		20 12 5 60								
Puan Türü	Puan	Genel Ort.	Dereceler					Genel	Türkçe							
			Snf	Kurum	İlçe	İl	Genel		20 12 5 60							
TYT	▲ 249,733	242,650	3	3	16	16	434	SÖZ ÖBEKLERİNİN ANLAMI								
	Puanı Hesaplanan:		22	3	108	108	926	CÜMLEDE ANLAM								
Katılımlar:		10	22	108	108	926	PARÇANIN YARDIMCI DÜŞÜNCELERİ									
							CUMHURİYET DÖNEMİ TOPLUMCU GERÇEKÇİ ROMAN-HİKAYE									
							PARAGRAFI KARŞILAYAN SORU									
							YAZIM KURALLARI									
							DİLİN İNSAN VE TOPLUM HAYATINDAKİ YERİ VE ÖNEMİ									
							ANLATIM TEKNİKLERİ									
							PARAGRAFIN ANLAMI									
							CÜMLENİN ÖGELERİ									
							CÜMLEDEN ÇIKARILABİLECEK YARGILAR									
							TANZİMAT EDEBİYATI COŞKU VE HEYECANI DİLE GETİREN METİNLER (ŞİİR)									
							CUMHURİYET DÖNEMİ ANLATMAYA BAĞLI EDEBİ METİNLER (ROMAN VE HİKAYE)									
							EDEBİYAT AKIMLARI									
							NOKTALAMA İŞARETLERİ									
							Sosyal									
							20 9 7 45									
							Tarih									
							7 2 4 29									
							XVII. YÜZYIL SIYASİ ORTAMINDA OSMANLI DEVLETİ									
							WESTPHALIA BARIŞI'NDAN MODERN DEVLETLER HUKUKUNA									
							1700-1774 YILLARI ARASINDAKİ SIYASİ GELİŞMELER									
							AÇIK SULARDA GÜÇ MÜCADELESİ									
							Coğrafya-1									
							7 4 1 57									
							Biyocoğrafya									
							1 0 1 0									
							Ekosistemlerin Unsurları, Enerji Akışı ve Madde Döngüleri									
							2 2 0 100									
							Şehirlerin Tarihsel Gelişimi, Fonksiyonları ve Etki Alanları									
							2 1 0 50									
							Dünya'daki Nüfus Politikaları									
							1 1 0 100									
							Su Ekosistemleri									
							1 0 0 0									
							Felsefe									
							4 2 2 50									
							Sümer, Mezopotamya, Mısır, Çin, Hint ve İran medeniyetlerinde mitoloji, kozmoloji, bilgi ve erdem anlayışlarının, fe									
							2 1 1 50									
							Filozofların töz hakkındaki düşünceleri (Konfüçyüs, Thales, Anaximandros, Anaximenes, Empedokles ve Demokritos)									
							1 0 1 0									
							Sokrates ve Sofistlerin (Protogoras ve Gorgias) bilgi ve ahlak anlayışları									
							1 1 0 100									
							Din Kül. ve Ahl. Bil.									
							2 1 0 50									
							Dünya ve Ahiret									
							2 1 0 50									
							Matematik									
							20 8 1 40									
							Matematik-1									
							20 8 1 40									
							YÖNLÜ AÇILAR									
							2 1 0 50									
							AÇI ÖLÇÜ BİRİMLERİ									
							2 2 0 100									
							ESAS ÖLÇÜ									
							3 3 0 100									
							TRIGONOMETRİK FONKSİYONLAR									
							5 2 1 40									
							KOSİNÜS FONKSİYONU									
							1 0 0 0									
							SİNÜS TEOREMİ									
							1 0 0 0									
							TRIGONOMETRİK ÖZDEŞLİKLER									
							2 0 0 0									
							KOSİNÜS TEOREMİ									
							1 0 0 0									
							İNDİRGEME FORMÜLLERİ									
							3 0 0 0									

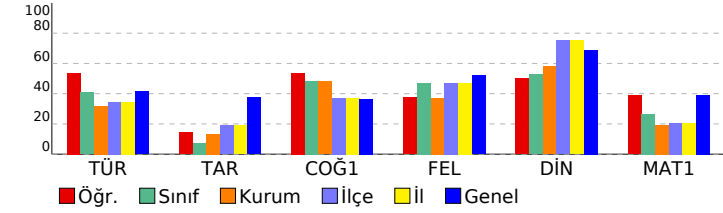

SINAV SONUÇ BELGESİ										ADAL 11.Sınıf 1-GÜMÜŞ									
OSMANİYE / BAHÇE / ŞEHİT FURKAN AYDIN İHL										DERSLERE GÖRE BAŞARI ANALİZİ									
Öğrenci					Numara		Sınıf			S D Y B%									
ŞERİFE ATEŞ					2182		11B			Türkçe									
										Türkçe									
										PARÇANIN YARDIMCI DÜŞÜNCELERİ									
										CUMHURİYET DÖNEMİ TOPLUMCU GERÇEKÇİ ROMAN-HİKAYE									
										SÖZ ÖBEKLERİNİN ANLAMI									
										CÜMLEDE ANLAM									
										DİLİN İNSAN VE TOPLUM HAYATINDAKİ YERİ VE ÖNEMİ									
										PARAGRAFI KARŞILAYAN SORU									
										YAZIM KURALLARI									
										PARAGRAFIN ANLAMI									
										CÜMLENİN ÖGELERİ									
										ANLATIM TEKNİKLERİ									
										TANZİMİN EDEBİYATI KOŞKU VE HEYECANI DİLE GETİREN METİNLER (ŞİİR)									
										CUMHURİYET DÖNEMİ ANLATMAYA BAĞLI EDEBİ METİNLER (ROMAN VE HİKAYE)									
										CÜMLEDEN ÇIKARILABİLECEK YARGILAR									
										EDEBİYAT AKIMLARI									
										NOKTALAMA İŞARETLERİ									
										Sosyal									
										Tarih									
										XVII. YÜZYIL SIYASİ ORTAMINDA OSMANLI DEVLETİ									
										WESTPHALIA BARIŞI'NDAN MODERN DEVLETLER HUKUKUNA									
										1700-1774 YILLARI ARASINDAKİ SIYASİ GELİŞMELER									
										AÇIK SULARDA GÜÇ MÜCADELESİ									
										Coğrafya-1									
										Şehirlerin Tarihsel Gelişimi, Fonksiyonları ve Etki Alanları									
										Su Ekosistemleri									
										Dünya'daki Nüfus Politikaları									
										Ekosistemlerin Unsurları, Enerji Akışı ve Madde Döngüleri									
										Biyçeşitlilik									
										Felsefe									
										Filozofların töz hakkındaki düşünceleri (Konfüçyüs, Thales, Anaximandros, Anaximenes, Empedokles ve Demokritos)									
										Sokrates ve Sofistlerin (Protagoras ve Gorgias) bilgi ve ahlak anlayışları									
										Sümer, Mezopotamya, Mısır, Çin, Hint ve İran medeniyetlerinde mitoloji, kozmoloji, bilgi ve erdem anlayışlarının, fe									
										Din Kül. ve Ahl. Bil.									
										Dünya ve Ahiret									
										Matematik									
										Matematik-1									
										AÇI ÖLÇÜ BİRİMLERİ									
										ESAS ÖLÇÜ									
										YÖNLÜ AÇILAR									
										TRIGONOMETRİK FONKSİYONLAR									
										TRIGONOMETRİK ÖZDESLİKLER									
										İNDİRGE ME FORMÜLLERİ									
										KOSİNÜS FONKSİYONU									
										KOSİNÜS TEOREMİ									
										SİNÜS TEOREMİ									

Ders	Soru	Doğru	Yanlış	Net	Başarı %	Sınıf Ort.	Kurum Ort.	Genel Ort.
Türkçe	20	9	8	7,00	35	▼ 8,18	▲ 6,36	▼ 8,31
Tarih	7	1	6	-0,50	-7	▼ 0,52	▼ 0,94	▼ 2,61
Coğrafya-1	7	4	2	3,50	50	▲ 3,38	▲ 3,36	▲ 2,56
Felsefe	4	2	2	1,50	38	▼ 1,88	▲ 1,49	▼ 2,08
Din Kül. ve Ahl. Bil.	2	1	0	1,00	50	▼ 1,05	▼ 1,16	▼ 1,38
Sosyal	20	8	10	5,50	28	▼ 6,82	▼ 6,95	▼ 8,64
Matematik-1	20	6	0	6,00	30	▲ 5,30	▲ 3,87	▼ 7,84
Toplam:	80	23	18	18,50	23	▼ 20,30	▲ 16,77	▼ 25,98

Soru No	12345678901234567890
Türkçe	EbcCBaeba ABE EeACa
Cevap Anahtarı	B EEDCBDDDECABEECAAACB
Sosyal	bccdBaed ECBeDaAdCD
Cevap Anahtarı	B DEEABCAAEECBDEABCD
Matematik	A EED B C
Cevap Anahtarı	B ABEEEDBBCCCECAADECCB

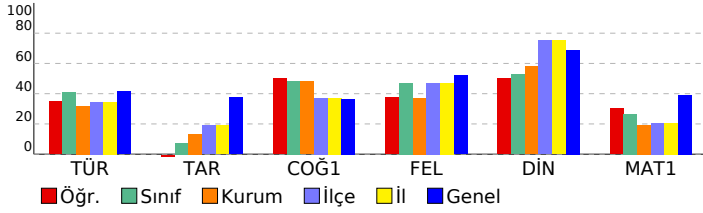

SINAV SONUÇ BELGESİ								ADAL 11.Sınıf 1-GÜMÜŞ							
OSMANİYE / BAHÇE / ŞEHİT FURKAN AYDIN İHL								DERSLERE GÖRE BAŞARI ANALİZİ							
Öğrenci				Numara		Sınıf		S D Y B%							
SEVDA ŞENOL				2221		11B		20 10 9 50							
Puan Türü	Puan	Genel Ort.	Dereceler					Genel Ort.							
			Snf	Kurum	İlçe	İl	Genel								
TYT	▼ 208,839	242,650	5	6	48	48	605								
Puanı Hesaplanan:			22	108	108	108	926								
Katılımlar:			10	22	108	108	926								

Ders	Soru	Doğru	Yanlış	Net	Başarı %	Sınıf Ort.	Kurum Ort.	Genel Ort.
Türkçe	20	10	9	7,75	39	▼ 8,18	▲ 6,36	▼ 8,31
Tarih	7	0	7	-1,75	-25	▼ 0,52	▼ 0,94	▼ 2,61
Coğrafya-1	7	2	3	1,25	18	▼ 3,38	▼ 3,36	▼ 2,56
Felsefe	4	1	1	0,75	19	▼ 1,88	▼ 1,49	▼ 2,08
Din Kül. ve Ahl. Bil.	2	1	1	0,75	38	▼ 1,05	▼ 1,16	▼ 1,38
Sosyal	20	4	12	1,00	5	▼ 6,82	▼ 6,95	▼ 8,64
Matematik-1	20	8	2	7,50	38	▲ 5,30	▲ 3,87	▼ 7,84
Toplam:	80	22	23	16,25	20	▼ 20,30	▼ 16,77	▼ 25,98

Soru No	12345678901234567890
Türkçe	DaEEDDebAcaedEd AdBC
Cevap Anahtarı	A DCEEDDBDABECEEECAABC
Sosyal	eaebddcdB dd CBa eD
Cevap Anahtarı	A ÆEBCEADBDEAACBECAAD
Matematik	DdEABECDC B
Cevap Anahtarı	A DCEABECDABABCDBDCCEE

Ders	Soru	Doğru	Yanlış	Net	Başarı %	Sınıf Ort.	Kurum Ort.	Genel Ort.
Türkçe	20	10	9	7,75	39	▼ 8,18	▲ 6,36	▼ 8,31
Tarih	7	0	7	-1,75	-25	▼ 0,52	▼ 0,94	▼ 2,61
Coğrafya-1	7	2	3	1,25	18	▼ 3,38	▼ 3,36	▼ 2,56
Felsefe	4	1	1	0,75	19	▼ 1,88	▼ 1,49	▼ 2,08
Din Kül. ve Ahl. Bil.	2	1	1	0,75	38	▼ 1,05	▼ 1,16	▼ 1,38
Sosyal	20	4	12	1,00	5	▼ 6,82	▼ 6,95	▼ 8,64
Matematik-1	20	8	2	7,50	38	▲ 5,30	▲ 3,87	▼ 7,84
Toplam:	80	22	23	16,25	20	▼ 20,30	▼ 16,77	▼ 25,98

Ders	Soru	Doğru	Yanlış	Net	Başarı %	Sınıf Ort.	Kurum Ort.	Genel Ort.
Türkçe	20	10	9	7,75	39	▼ 8,18	▲ 6,36	▼ 8,31
Tarih	7	0	7	-1,75	-25	▼ 0,52	▼ 0,94	▼ 2,61
Coğrafya-1	7	2	3	1,25	18	▼ 3,38	▼ 3,36	▼ 2,56
Felsefe	4	1	1	0,75	19	▼ 1,88	▼ 1,49	▼ 2,08
Din Kül. ve Ahl. Bil.	2	1	1	0,75	38	▼ 1,05	▼ 1,16	▼ 1,38
Sosyal	20	4	12	1,00	5	▼ 6,82	▼ 6,95	▼ 8,64
Matematik-1	20	8	2	7,50	38	▲ 5,30	▲ 3,87	▼ 7,84
Toplam:	80	22	23	16,25	20	▼ 20,30	▼ 16,77	▼ 25,98

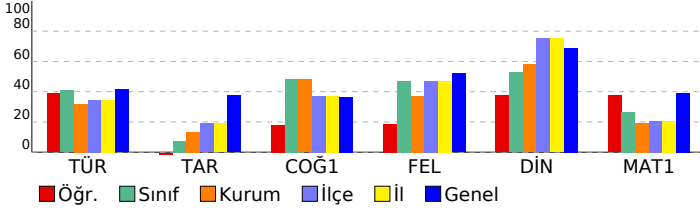

SINAV SONUÇ BELGESİ								ADAL 11.Sınıf 1-GÜMÜŞ																	
OSMANİYE / BAHÇE / ŞEHİT FURKAN AYDIN İHL								DERSLERE GÖRE BAŞARI ANALİZİ																	
Öğrenci				Numara		Sınıf		S D Y B%																	
SILA ŞENOL				2194		11B		Türkçe 20 9 5 45																	
Puan Türü		Puan		Genel Ort.		Dereceler						Türkçe 20 9 5 45													
TYT		▼ 176,086		242,650		Snf	Kurum	İlçe	İl	Genel						Türkçe 20 9 5 45									
		Puanı Hesaplanan:		22		108		108		926						Türkçe 20 9 5 45									
		Katılımlar:		10		22		108		108		926						Türkçe 20 9 5 45							
Ders	Soru	Doğru	Yanlış	Net	Başarı %	Sınıf Ort.	Kurum Ort.	Genel Ort.						Türkçe 20 9 5 45											
Türkçe	20	9	5	7,75	39	▼ 8,18	▲ 6,36	▼ 8,31						Türkçe 20 9 5 45											
Tarih	7	1	5	-0,25	-4	▼ 0,52	▼ 0,94	▼ 2,61						Türkçe 20 9 5 45											
Coğrafya-1	7	5	1	4,75	68	▲ 3,38	▲ 3,36	▲ 2,56						Türkçe 20 9 5 45											
Felsefe	4	2	1	1,75	44	▼ 1,88	▲ 1,49	▼ 2,08						Türkçe 20 9 5 45											
Din Kül. ve Ahl. Bil.	2	1	0	1,00	50	▼ 1,05	▼ 1,16	▼ 1,38						Türkçe 20 9 5 45											
Sosyal	20	9	7	7,25	36	▲ 6,82	▲ 6,95	▼ 8,64						Türkçe 20 9 5 45											
Matematik-1	20	1	2	0,50	3	▼ 5,30	▼ 3,87	▼ 7,84						Türkçe 20 9 5 45											
Toplam:		80	19	14	15,50	19	▼ 20,30	▼ 16,77	▼ 25,98						Türkçe 20 9 5 45										
Soru No		12345678901234567890																							
Türkçe		E DbBDbDb dE aAA B																							
Cevap Anahtarı		B EEDCBDDDECABECEEAACB																							
Sosyal		caaAc dA ECBdD ABdD																							
Cevap Anahtarı		B DEEABCAAEECBDEABCD																							
Matematik		eE b																							
Cevap Anahtarı		B ABEEBDBBCCCECAAECCB																							

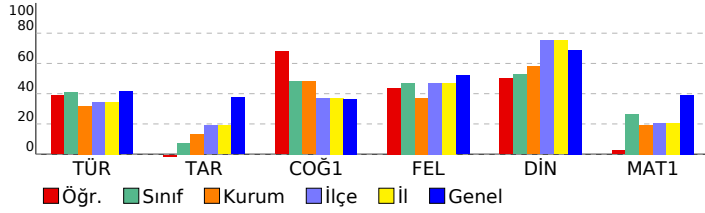

Türkçe		S	D	Y	B%
Türkçe		20	9	5	45
Türkçe		20	9	5	45
PARÇANIN YARDIMCI DÜŞÜNCELERİ		1	1	0	100
CUMHURİYET DÖNEMİ TOPLUMCU GERÇEKÇİ ROMAN-HİKAYE		1	0	0	0
SÖZ ÖBEKLERİNİN ANLAMI		1	1	0	100
CÜMLEDE ANLAM		2	1	1	50
DİLİN İNSAN VE TOPLUM HAYATINDAKİ YERİ VE ÖNEMİ		1	1	0	100
PARAGRAF KARŞILAYAN SORU		1	0	1	0
YAZIM KURALLARI		2	1	0	50
PARAGRAFIN ANLAMI		1	0	1	0
CÜMLENİN ÖGELERİ		2	0	0	0
ANLATIM TEKNİKLERİ		2	0	1	0
TANZİMİN EDEBİYATİ COŞKU VE HEYECANI DİLE GETİREN METİNLER (ŞİİR)		1	1	0	100
CUMHURİYET DÖNEMİ ANLATMAYA BAĞLI EDEBİ METİNLER (ROMAN VE HİKAYE)		2	1	0	50
CÜMLEDEN ÇIKARILABİLECEK YARGILAR		1	0	1	0
EDEBİYAT AKIMLARI		1	1	0	100
NOKTALAMA İŞARETLERİ		1	1	0	100
Sosyal		20	9	7	45
Tarih		7	1	5	14
Tarih		7	1	5	14
XVII. YÜZYIL SIYASİ ORTAMINDA OSMANLI DEVLETİ		4	0	3	0
WESTPHALIA BARIŞI'NDAN MODERN DEVLETLER HUKUKUNA		1	0	1	0
1700-1774 YILLARI ARASINDAKİ SIYASİ GELİŞMELER		1	0	1	0
AÇIK SULARDA GÜÇ MÜCADELESİ		1	1	0	100
Coğrafya-1		7	5	1	71
Şehirlerin Tarihsel Gelişimi, Fonksiyonları ve Etki Alanları		2	2	0	100
Su Ekosistemleri		1	0	0	0
Dünya'daki Nüfus Politikaları		1	1	0	100
Ekosistemlerin Unsurları, Enerji Akışı ve Madde Döngüleri		2	2	0	100
Biyocoğrafya		1	0	1	0
Felsefe		4	2	1	50
Filozofların töz hakkındaki düşünceleri (Konfüçyüs, Thales, Anaksimandros, Anaximenes, Empedokles ve Demokritos)		1	0	0	0
Sokrates ve Sofistlerin (Protagoras ve Gorgias) bilgi ve ahlak anlayışları		1	1	0	100
Sümer, Mezopotamya, Mısır, Çin, Hint ve İran medeniyetlerinde mitoloji, kozmoloji, bilgi ve erdem anlayışlarının, fe		2	1	1	50
Din Kül. ve Ahl. Bil.		2	1	0	50
Dünya ve Ahiret		2	1	0	50
Matematik		20	1	2	5
Matematik-1		20	1	2	5
AÇI ÖLÇÜ BİRİMLERİ		2	1	0	50
ESAS ÖLÇÜ		3	0	1	0
YÖNLÜ AÇILAR		2	0	1	0
TRIGONOMETRİK FONKSİYONLAR		5	0	0	0
TRIGONOMETRİK ÖZDESLİKLER		2	0	0	0
İNDİRGE ME FORMÜLLERİ		3	0	0	0
KOSİNÜS FONKSİYONU		1	0	0	0
KOSİNÜS TEOREMİ		1	0	0	0
SİNÜS TEOREMİ		1	0	0	0

SINAV SONUÇ BELGESİ								ADAL 11.Sınıf 1-GÜMÜŞ								
OSMANİYE / BAHÇE / ŞEHİT FURKAN AYDIN İHL								DERSLERE GÖRE BAŞARI ANALİZİ								
Öğrenci				Numara		Sınıf		S D Y B%								
SUDENUR SALMAN				2211		11B		20 9 10 45								
Puan Türü	Puan	Genel Ort.	Dereceler					Genel Ort.								
			Snf	Kurum	İlçe	İl	Genel									
TYT	▼ 143,795	242,650	10	19	92	92	770									
	Puanı Hesaplanan:		22	108	108	108	926									
Katılımlar:			10	22	108	108	926									

Ders	Soru	Doğru	Yanlış	Net	Başarı %	Sınıf Ort.	Kurum Ort.	Genel Ort.
Türkçe	20	9	10	6,50	33	▼ 8,18	▲ 6,36	▼ 8,31
Tarih	7	1	3	0,25	4	▼ 0,52	▼ 0,94	▼ 2,61
Coğrafya-1	7	1	4	0,00	0	▼ 3,38	▼ 3,36	▼ 2,56
Felsefe	4	1	0	1,00	25	▼ 1,88	▼ 1,49	▼ 2,08
Din Kül. ve Ahl. Bil.	2	1	1	0,75	38	▼ 1,05	▼ 1,16	▼ 1,38
Sosyal	20	4	8	2,00	10	▼ 6,82	▼ 6,95	▼ 8,64
Matematik-1	20	0	2	-0,50	-3	▼ 5,30	▼ 3,87	▼ 7,84
Toplam:	80	13	20	8,00	10	▼ 20,30	▼ 16,77	▼ 25,98

Soru No	12345678901234567890
Türkçe	DeEaDDBbdEddEb AbBe
Cevap Anahtarı	A DCEEDDBDABECEEECAABC
Sosyal	Àae d deD * a E bD
Cevap Anahtarı	A ÆEBCEADBDEAACECAAD
Matematik	b e
Cevap Anahtarı	A DCEABECDABABCDBCCCEE

Ders	Soru	Doğru	Yanlış	Net	Başarı %	Sınıf Ort.	Kurum Ort.	Genel Ort.
Türkçe	20	9	10	6,50	33	▼ 8,18	▲ 6,36	▼ 8,31
Tarih	7	1	3	0,25	4	▼ 0,52	▼ 0,94	▼ 2,61
Coğrafya-1	7	1	4	0,00	0	▼ 3,38	▼ 3,36	▼ 2,56
Felsefe	4	1	0	1,00	25	▼ 1,88	▼ 1,49	▼ 2,08
Din Kül. ve Ahl. Bil.	2	1	1	0,75	38	▼ 1,05	▼ 1,16	▼ 1,38
Sosyal	20	4	8	2,00	10	▼ 6,82	▼ 6,95	▼ 8,64
Matematik-1	20	0	2	-0,50	-3	▼ 5,30	▼ 3,87	▼ 7,84
Toplam:	80	13	20	8,00	10	▼ 20,30	▼ 16,77	▼ 25,98

Ders	Soru	Doğru	Yanlış	Net	Başarı %	Sınıf Ort.	Kurum Ort.	Genel Ort.
Türkçe	20	9	10	6,50	33	▼ 8,18	▲ 6,36	▼ 8,31
Tarih	7	1	3	0,25	4	▼ 0,52	▼ 0,94	▼ 2,61
Coğrafya-1	7	1	4	0,00	0	▼ 3,38	▼ 3,36	▼ 2,56
Felsefe	4	1	0	1,00	25	▼ 1,88	▼ 1,49	▼ 2,08
Din Kül. ve Ahl. Bil.	2	1	1	0,75	38	▼ 1,05	▼ 1,16	▼ 1,38
Sosyal	20	4	8	2,00	10	▼ 6,82	▼ 6,95	▼ 8,64
Matematik-1	20	0	2	-0,50	-3	▼ 5,30	▼ 3,87	▼ 7,84
Toplam:	80	13	20	8,00	10	▼ 20,30	▼ 16,77	▼ 25,98

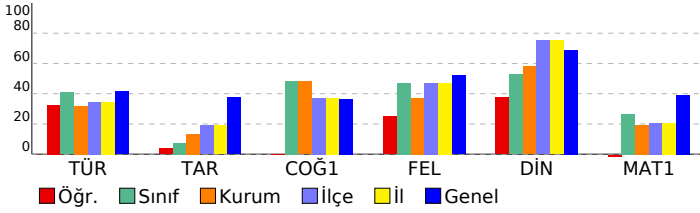

SINAV SONUÇ BELGESİ							
OSMANİYE / BAHÇE / ŞEHİT FURKAN AYDIN İHL							
Öğrenci			Numara		Sınıf		
ZEYNEP BEGİT			2167		11B		
Puan Türü	Puan	Genel Ort.	Dereceler				
			Snf	Kurum	İlçe	İl	Genel
TYT	▼ 228,433	242,650	4	4	25	25	520
Puanı Hesaplanan:			22	108	108	926	
Katılımlar:			10	22	108	108	926

Ders	Soru	Doğru	Yanlış	Net	Başarı %	Sınıf Ort.	Kurum Ort.	Genel Ort.
Türkçe	20	12	7	10,25	51	▲ 8,18	▲ 6,36	▲ 8,31
Tarih	7	3	0	3,00	43	▲ 0,52	▲ 0,94	▲ 2,61
Coğrafya-1	7	5	0	5,00	71	▲ 3,38	▲ 3,36	▲ 2,56
Felsefe	4	2	0	2,00	50	▲ 1,88	▲ 1,49	▼ 2,08
Din Kül. ve Ahl. Bil.	2	1	0	1,00	50	▼ 1,05	▼ 1,16	▼ 1,38
Sosyal	20	11	0	11,00	55	▲ 6,82	▲ 6,95	▲ 8,64
Matematik-1	20	5	5	3,75	19	▼ 5,30	▼ 3,87	▼ 7,84
Toplam:	80	28	12	25,00	31	▲ 20,30	▲ 16,77	▼ 25,98

Soru No	12345678901234567890
Türkçe	DCEaDDBbBbd EdCaGbb
Cevap Anahtarı	A DCEEDDBDABECEEECAABC
Sosyal	E C A BDE ACB A D
Cevap Anahtarı	A ÆBCEADBDEAACECAAD
Matematik	D E B C bc a bC c
Cevap Anahtarı	A DCEABECDABABCDBCCCE

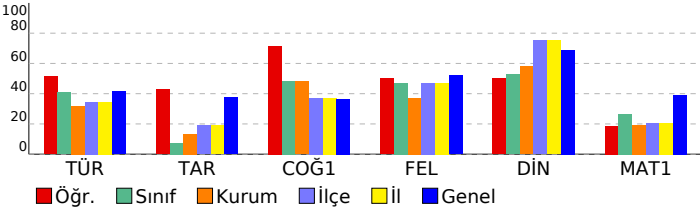

ADAL 11.Sınıf 1-GÜMÜŞ		S	D	Y	B%
DERSLERE GÖRE BAŞARI ANALİZİ		20	12	7	60
Türkçe		20	12	7	60
SOZ ÖBEKLERİNİN ANLAMI		1	1	0	100
CUMLEDE ANLAM		2	2	0	100
PARÇANIN YARDIMCI DÜŞÜNCELERİ		1	1	0	100
CUMHURİYET DÖNEMİ TOPLUMCU GERÇEKÇİ ROMAN-HİKAYE		1	0	1	0
PARAGRAFI KARŞILAYAN SORU		1	1	0	100
YAZIM KURALLARI		2	1	1	50
DİLİN İNSAN VE TOPLUM HAYATINDAKİ YERİ VE ÖNEMİ		1	1	0	100
ANLATIM TEKNİKLERİ		2	1	1	50
PARAGRAFIN ANLAMI		1	0	1	0
CÜMLENİN ÖGELERİ		2	0	1	0
CÜMLEDEN ÇIKARILABİLECEK YARGILAR		1	1	0	100
TANZİMAT EDEBİYATI COŞKU VE HEYECANI DİLE GETİREN METİNLER (ŞİİR)		1	0	1	0
CUMHURİYET DÖNEMİ ANLATMAYA BAĞLI EDEBİ METİNLER (ROMAN VE HİKAYE)		2	2	0	100
EDEBİYAT AKIMLARI		1	0	1	0
NOKTALAMA İŞARETLERİ		1	1	0	100
Sosyal		20	11	0	55
Tarih		7	3	0	43
XVII. YÜZYIL SIYASİ ORTAMINDA OSMANLI DEVLETİ		4	1	0	25
WESTPHALIA BARIŞI'NDAN MODERN DEVLETLER HUKUKUNA		1	1	0	100
1700-1774 YILLARI ARASINDAKİ SIYASİ GELİŞMELER		1	0	0	0
AÇIK SULARDA GÜÇ MÜCADELESİ		1	1	0	100
Coğrafya-1		7	5	0	71
Biyocoğrafya		1	0	0	0
Ekosistemlerin Unsurları, Enerji Akışı ve Madde Döngüleri		2	2	0	100
Şehirlerin Tarihsel Gelişimi, Fonksiyonları ve Etki Alanları		2	2	0	100
Dünya'daki Nüfus Politikaları		1	1	0	100
Su Ekosistemleri		1	0	0	0
Felsefe		4	2	0	50
Sümer, Mezopotamya, Mısır, Çin, Hint ve İran medeniyetlerinde mitoloji, kozmoloji, bilgi ve erdem anlayışlarının, fe		2	1	0	50
Filozofların töz hakkındaki düşünceleri (Konfüçyüs, Thales, Anaximandros, Anaximenes, Empedokles ve Demokritos)		1	0	0	0
Sokrates ve Sofistlerin (Protagoras ve Gorgias) bilgi ve ahlak anlayışları		1	1	0	100
Din Kül. ve Ahl. Bil.		2	1	0	50
Dünya ve Ahiret		2	1	0	50
Matematik		20	5	5	25
Matematik-1		20	5	5	25
YÖNLÜ AÇILAR		2	1	0	50
AÇI ÖLÇÜ BİRİMLERİ		2	1	0	50
ESAS ÖLÇÜ		3	2	0	67
TRIGONOMETRİK FONKSİYONLAR		5	0	1	0
KOSİNÜS FONKSİYONU		1	0	1	0
SİNÜS TEOREMİ		1	0	0	0
TRIGONOMETRİK ÖZDEŞLİKLER		2	0	2	0
KOSİNÜS TEOREMİ		1	0	0	0
İNDİRGELE FORMÜLLERİ		3	1	1	33

SINAV SONUÇ BELGESİ								ADAL 11.Sınıf 1-GÜMÜŞ							
OSMANİYE / BAHÇE / ŞEHİT FURKAN AYDIN İHL								DERSLERE GÖRE BAŞARI ANALİZİ							
Öğrenci				Numara		Sınıf		S				D Y B%			
ABDULAZİZ				2212		11C		20				6 10 30			
Puan Türü	Puan	Genel Ort.	Dereceler					Genel Ort.							
			Snf	Kurum	İlçe	İl	Genel								
TYT	▼ 135,084	242,650	7	21	94	94	788								
Puanı Hesaplanan:			22	108	108	108	926								
Katılımlar:			8	22	108	108	926								

Ders	Soru	Doğru	Yanlış	Net	Başarı %	Sınıf Ort.	Kurum Ort.	Genel Ort.
Türkçe	20	6	10	3,50	18	▼ 3,91	▼ 6,36	▼ 8,31
Tarih	7	0	5	-1,25	-18	▼ 1,41	▼ 0,94	▼ 2,61
Coğrafya-1	7	2	4	1,00	14	▼ 3,75	▼ 3,36	▼ 2,56
Felsefe	4	2	1	1,75	44	▲ 1,22	▲ 1,49	▼ 2,08
Din Kül. ve Ahl. Bil.	2	1	1	0,75	38	▼ 1,28	▼ 1,16	▼ 1,38
Sosyal	20	5	11	2,25	11	▼ 7,66	▼ 6,95	▼ 8,64
Matematik-1	20	2	5	0,75	4	▼ 2,31	▼ 3,87	▼ 7,84
Fizik	7	0	3	-0,75	-11	▼ -0,34	▼ -0,34	▼ 1,24
Kimya	7	0	0	0,00	0	▼ 0,31	▼ 0,31	▼ 1,69
Biyoloji	6	1	1	0,75	13	▲ 0,34	▲ 0,34	▼ 2,37
Fen	20	1	4	0,00	0	▼ 0,31	▼ 0,31	▼ 5,30
Toplam:	80	14	30	6,50	8	▼ 14,19	▼ 16,77	▼ 25,98

Soru No	12345678901234567890
Türkçe	cCEd Deacda E eAAdb
Cevap Anahtarı	A DCEEDDBDABECEEECAABC
Sosyal	cdd cb eBba eCBc AcD
Cevap Anahtarı	A AEBCEADBDEAACBECAAD
Matematik	e a B B e dd
Cevap Anahtarı	A DCEABECDABABCDBCCEE
Fen	b c d C c
Cevap Anahtarı	A CBDACEBBECDDBAEDBCAE

Ders	Soru	Doğru	Yanlış	Net	Başarı %	Sınıf Ort.	Kurum Ort.	Genel Ort.
Türkçe	20	6	10	3,50	18	▼ 3,91	▼ 6,36	▼ 8,31
Tarih	7	0	5	-1,25	-18	▼ 1,41	▼ 0,94	▼ 2,61
Coğrafya-1	7	2	4	1,00	14	▼ 3,75	▼ 3,36	▼ 2,56
Felsefe	4	2	1	1,75	44	▲ 1,22	▲ 1,49	▼ 2,08
Din Kül. ve Ahl. Bil.	2	1	1	0,75	38	▼ 1,28	▼ 1,16	▼ 1,38
Sosyal	20	5	11	2,25	11	▼ 7,66	▼ 6,95	▼ 8,64
Matematik-1	20	2	5	0,75	4	▼ 2,31	▼ 3,87	▼ 7,84
Fizik	7	0	3	-0,75	-11	▼ -0,34	▼ -0,34	▼ 1,24
Kimya	7	0	0	0,00	0	▼ 0,31	▼ 0,31	▼ 1,69
Biyoloji	6	1	1	0,75	13	▲ 0,34	▲ 0,34	▼ 2,37
Fen	20	1	4	0,00	0	▼ 0,31	▼ 0,31	▼ 5,30

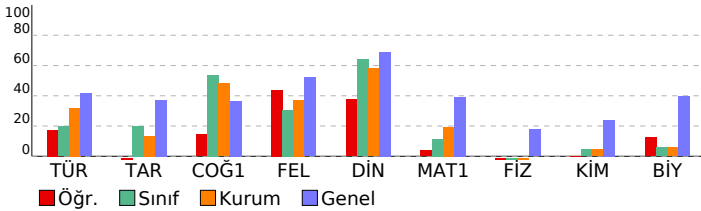

SINAV SONUÇ BELGESİ							
OSMANİYE / BAHÇE / ŞEHİT FURKAN AYDIN İHL							
Öğrenci				Numara		Sınıf	
BEDİRHAN KILIÇ				0		11C	
Puan Türü	Puan	Genel Ort.	Dereceler				
			Snf	Kurum	İlçe	İl	Genel
TYT	▼ 181,094	242,650	3	10	72	72	695
Puanı Hesaplanan:			22	108	108	108	926
Katılımlar:			8	22	108	108	926

Ders	Soru	Doğru	Yanlış	Net	Başarı %	Sınıf Ort.	Kurum Ort.	Genel Ort.
Türkçe	20	4	6	2,50	13	▼ 3,91	▼ 6,36	▼ 8,31
Tarih	7	1	2	0,50	7	▼ 1,41	▼ 0,94	▼ 2,61
Coğrafya-1	7	3	2	2,50	36	▼ 3,75	▼ 3,36	▼ 2,56
Felsefe	4	0	2	-0,50	-13	▼ 1,22	▼ 1,49	▼ 2,08
Din Kül. ve Ahl. Bil.	2	1	0	1,00	50	▼ 1,28	▼ 1,16	▼ 1,38
Sosyal	20	5	6	3,50	18	▼ 7,66	▼ 6,95	▼ 8,64
Matematik-1	20	8	3	7,25	36	▲ 2,31	▲ 3,87	▼ 7,84
Fizik	7	0	0	0,00	0	▲ -0,34	▲ -0,34	▼ 1,24
Kimya	7	0	0	0,00	0	▼ 0,31	▼ 0,31	▼ 1,69
Biyoloji	6	0	1	-0,25	-4	▼ 0,34	▼ 0,34	▼ 2,37
Fen	20	0	1	-0,25	-1	▼ 0,31	▼ 0,31	▼ 5,30
Toplam:	80	17	16	13,00	16	▼ 14,19	▼ 16,77	▼ 25,98

Soru No	12345678901234567890
Türkçe	cad D b cbACB
Cevap Anahtarı	B EEDCBDDDECABECEEAACB
Sosyal	c B cbb CB Da d D
Cevap Anahtarı	B DEEABCAAECBBDEABCD
Matematik	ABEED aBBC b d
Cevap Anahtarı	B ABEEDBDBCCECAADECCB
Fen	a
Cevap Anahtarı	B EBCDBCAEBADBCACDBEE

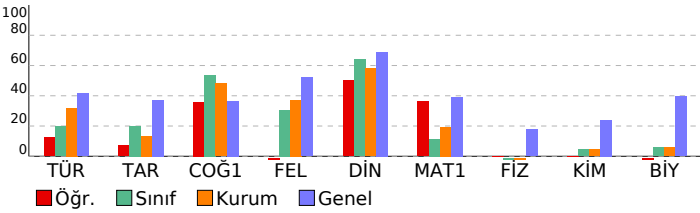

ADAL 11.Sınıf 1-GÜMÜŞ				
DERSLERE GÖRE BAŞARI ANALİZİ				
	S	D	Y	B%
Türkçe	20	4	6	20
Türkçe	20	4	6	20
PARÇANIN YARDIMCI DÜŞÜNCELERİ	1	0	0	0
CUMHURİYET DÖNEMİ TOPLUMCU GERÇEKÇİ ROMAN-HİKAYE	1	0	0	0
SÖZ ÖBEKLERİNİN ANLAMI	1	0	1	0
CÜMLEDE ANLAM	2	0	1	0
DİLİN İNSAN VE TOPLUM HAYATINDAKİ YERİ VE ÖNEMİ	1	0	1	0
PARAGRAFI KARŞILAYAN SORU	1	0	0	0
YAZIM KURALLARI	2	2	0	100
PARAGRAFIN ANLAMI	1	0	0	0
CÜMLENİN ÖGELERİ	2	0	0	0
ANLATIM TEKNİKLERİ	2	0	1	0
TANZİMAT EDEBİYATI COŞKU VE HEYECANI DİLE GETİREN METİNLER (ŞİİR)	1	0	0	0
CUMHURİYET DÖNEMİ ANLATIMAYA BAĞLI EDEBİ METİNLER (ROMAN VE HİKAYE)	2	1	0	50
CÜMLEDEN ÇIKARILABİLECEK YARGILAR	2	1	1	0
EDEBİYAT AKIMLARI	1	0	1	0
NOKTALAMA İŞARETLERİ	1	1	0	100
Sosyal	20	5	6	25
Tarih	7	1	2	14
XVII. YÜZYIL SIYASİ ORTAMINDA OSMANLI DEVLETİ	4	1	2	25
WESTPHALIA BARIŞI'NDAN MODERN DEVLETLER HUKUKUNA	1	0	0	0
1700-1774 YILLARI ARASINDAKİ SIYASİ GELİŞMELER	1	0	0	0
AÇIK SULARDA GÜÇ MÜCADELESİ	1	0	0	0
Coğrafya-1	7	3	2	43
Şehirlerin Tarihsel Gelişimi, Fonksiyonları ve Etki Alanları	2	1	1	50
Su Ekosistemleri	1	0	1	0
Dünya'daki Nüfus Politikaları	1	0	0	0
Ekosistemlerin Unsurları, Enerji Akışı ve Madde Döngüleri	2	2	0	100
Biyocoğrafya	1	0	0	0
Felsefe	4	0	2	0
Filozofların töz hakkındaki düşünceleri (Konfüçyüs, Thales, Anaximandros, Anaximenes, Empedokles ve Demokritos)	1	0	1	0
Sokrates ve Sofistlerin (Protagoras ve Gorgias) bilgi ve ahlak anlayışları	1	0	0	0
Sümer, Mezopotamya, Mısır, Çin, Hint ve İran medeniyetlerinde mitoloji, kozmoloji, bilgi ve erdem anlayışlarının, fe	2	0	1	0
Din Kül. ve Ahl. Bil.	2	1	0	50
Dünya ve Ahiret	2	1	0	50
Matematik	20	8	3	40
Matematik-1	20	8	3	40
AÇI ÖLÇÜ BİRİMLERİ	2	2	0	100
ESAS ÖLÇÜ	3	2	0	67
YÖNLÜ AÇILAR	2	2	0	100
TRIGONOMETRİK FONKSİYONLAR	5	1	1	20
TRIGONOMETRİK ÖZDESLİKLER	2	1	0	50
İNDİRGE ME FORMÜLLERİ	3	0	1	0
KOSİNÜS FONKSİYONU	1	0	1	0
KOSİNÜS TEOREMİ	1	0	0	0
SİNÜS TEOREMİ	1	0	0	0
Fen	20	0	1	0
Fizik	7	0	0	0
Net kuvvet etkisindeki cismin hareketi ile ilgili hesaplamalar yapar.	2	0	0	0
Hareketi bir ortamdaki sabit hızlı cisimlerin hareketini farklı gözlem çerçevelerine göre yorumlar.	1	0	0	0
Bir boyutta sabit ivmeli hareket ile ilgili hesaplamalar yapar.	1	0	0	0
Bir boyutta sabit ivmeli hareketi analiz eder.	1	0	0	0
Vektörlerin bileşmelerini farklı yöntemleri kullanarak hesaplar.	1	0	0	0
Sabit hızlı iki cismin hareketini birbirine göre yorumlar.	1	0	0	0
Kimya	7	0	0	0
Atomun kuantum modeli, kuantum sayıları ve orbital çeşitleri	4	0	0	0
Yükseltgenme basamakları	1	0	0	0
Periyodik özelliklerin değişim eğilimleri	2	0	0	0
Biyoloji	6	0	1	0
ENDOKRİN BEZLER VE HORMONLAR	2	0	0	0
OMURLUK	1	0	0	0
İNSANDA SINIR SİSTEMİ	1	0	0	0
ARKA BEYİN	1	0	1	0
BEYİN	1	0	0	0

SINAV SONUÇ BELGESİ							
OSMANİYE / BAHÇE / ŞEHİT FURKAN AYDIN İHL							
Öğrenci				Numara		Sınıf	
CELALAÇAR				2209		11C	
Puan Türü	Puan	Genel Ort.	Dereceler				
			Snf	Kurum	İlçe	İl	Genel
TYT	▼ 139,176	242,650	6	20	93	93	780
Puanı Hesaplanan:			22	108	108	926	
Katılımlar:			8	22	108	108	926

Ders	Soru	Doğru	Yanlış	Net	Başarı %	Sınıf Ort.	Kurum Ort.	Genel Ort.
Türkçe	20	1	11	-1,75	-9	▼ 3,91	▼ 6,36	▼ 8,31
Tarih	7	4	3	3,25	46	▲ 1,41	▲ 0,94	▲ 2,61
Coğrafya-1	7	6	1	5,75	82	▲ 3,75	▲ 3,36	▲ 2,56
Felsefe	4	2	0	2,00	50	▲ 1,22	▲ 1,49	▼ 2,08
Din Kül. ve Ahl. Bil.	2	1	1	0,75	38	▼ 1,28	▼ 1,16	▼ 1,38
Sosyal	20	13	5	11,75	59	▲ 7,66	▲ 6,95	▲ 8,64
Matematik-1	20	1	4	0,00	0	▼ 2,31	▼ 3,87	▼ 7,84
Fizik	7	1	2	0,50	7	▲ -0,34	▲ -0,34	▼ 1,24
Kimya	7	2	0	2,00	29	▲ 0,31	▲ 0,31	▲ 1,69
Biyoloji	6	2	1	1,75	29	▲ 0,34	▲ 0,34	▼ 2,37
Fen	20	5	3	4,25	21	▲ 0,31	▲ 0,31	▼ 5,30
Toplam:	80	20	23	14,25	18	▲ 14,19	▼ 16,77	▼ 25,98

Soru No	12345678901234567890
Türkçe	bbb a eabbc E ad
Cevap Anahtarı	B EEDCBDDDECABECEEAACB
Sosyal	ccEABCDAdECBBDEA Dd
Cevap Anahtarı	B DEEABCAAEECBDEABCD
Matematik	baad C
Cevap Anahtarı	B ABEEBDBBCCCECAADECCB
Fen	b a C B D d D E
Cevap Anahtarı	B EBCDBCAEBADBCACDBEE

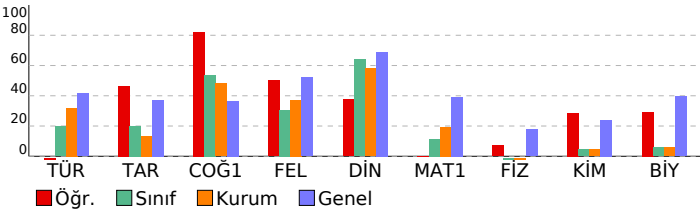

ADAL 11.Sınıf 1-GÜMÜŞ				
DERSLERE GÖRE BAŞARI ANALİZİ				S D Y B%
Türkçe				20 1 11 5
Türkçe				20 1 11 5
PARÇANIN YARDIMCI DÜŞÜNCELERİ	1	0	1	0
CUMHURİYET DÖNEMİ TOPLUMCU GERÇEKÇİ ROMAN-HİKAYE	1	0	1	0
SÖZ ÖBEKLERİNİN ANLAMI	1	0	1	0
CÜMLEDE ANLAM	2	0	0	0
DİLİN İNSAN VE TOPLUM HAYATINDAKİ YERİ VE ÖNEMİ	1	0	1	0
PARAGRAFI KARŞILAYAN SORU	1	0	0	0
YAZIM KURALLARI	2	0	2	0
PARAGRAFİN ANLAMI	1	0	1	0
CÜMLENİN ÖGELERİ	2	1	1	50
ANLATIM TEKNİKLERİ	2	0	2	0
TANZİMAT EDEBİYATI COŞKU VE HEYECANI DİLE GETİREN METİNLER (ŞİİR)	1	0	0	0
CUMHURİYET DÖNEMİ ANLATIMAYA BAĞLI EDEBİ METİNLER (ROMAN VE HİKAYE)	2	0	0	0
CÜMLEDEN ÇIKARILABİLECEK YARGILAR	1	0	0	0
EDEBİYAT AKIMLARI	1	0	0	0
NOKTALAMA İŞARETLERİ	1	0	1	0
Sosyal	20 13 5 65			
Tarih				7 4 3 57
XVII. YÜZYIL SIYASİ ORTAMINDA OSMANLI DEVLETİ	4	2	2	50
WESTPHALIA BARIŞI'NDAN MODERN DEVLETLER HUKUKUNA	1	0	1	0
1700-1774 YILLARI ARASINDAKİ SIYASİ GELİŞMELER	1	1	0	100
AÇIK SULARDA GÜÇ MÜCADELESİ	1	1	0	100
Coğrafya-1	7 6 1 86			
Şehirlerin Tarihsel Gelişimi, Fonksiyonları ve Etki Alanları	2	2	0	100
Su Ekosistemleri	1	0	1	0
Dünya'daki Nüfus Politikaları	1	1	0	100
Ekosistemlerin Unsurları, Enerji Akışı ve Madde Döngüleri	2	2	0	100
Biyocoğrafya	1	1	0	100
Felsefe	4 2 0 50			
Filozofların töz hakkındaki düşünceleri (Konfüçyüs, Thales, Anaximandros, Anaximenes, Empedokles ve Demokritos)	1	1	0	100
Sokrates ve Sofistlerin (Protagoras ve Gorgias) bilgi ve ahlak anlayışları	1	1	0	100
Sümer, Mezopotamya, Mısır, Çin, Hint ve İran medeniyetlerinde mitoloji, kozmoloji, bilgi ve erdem anlayışlarının, fe	2	0	0	0
Din Kül. ve Ahl. Bil.	2 1 1 50			
Dünya ve Ahiret	2	1	1	50
Matematik	20 1 4 5			
Matematik-1	20 1 4 5			
AÇI ÖLÇÜ BİRİMLERİ	2	0	1	0
ESAS ÖLÇÜ	3	1	1	33
YÖNLÜ AÇILAR	2	0	1	0
TRIGONOMETRİK FONKSİYONLAR	5	0	1	0
TRIGONOMETRİK ÖZDESLİKLER	2	0	0	0
İNDİRGE ME FORMÜLLERİ	3	0	0	0
KOSİNÜS FONKSİYONU	1	0	0	0
KOSİNÜS TEOREMİ	1	0	0	0
SİNÜS TEOREMİ	1	0	0	0
Fen	20 5 3 25			
Fizik	7 1 2 14			
Net kuvvet etkisindeki cismin hareketi ile ilgili hesaplamalar yapar.	2	0	1	0
Hareketi bir ortamdaki sabit hızlı cisimlerin hareketini farklı gözlem çerçevelerine göre yorumlar.	1	0	1	0
Bir boyutta sabit ivmeli hareket ile ilgili hesaplamalar yapar.	1	0	0	0
Bir boyutta sabit ivmeli hareketi analiz eder.	1	0	0	0
Vektörlerin bileşmelerini farklı yöntemleri kullanarak hesaplar.	1	1	0	100
Sabit hızlı iki cismin hareketini birbirine göre yorumlar.	1	0	0	0
Kimya	7 2 0 29			
Atomun kuantum modeli, kuantum sayıları ve orbital çeşitleri	4	0	0	0
Yükseltgenme basamakları	1	1	0	100
Periyodik özelliklerin değişim eğilimleri	2	1	0	50
Biyoloji	6 2 1 33			
ENDOKRİN BEZLER VE HORMONLAR	2	0	1	0
OMURLUK	1	0	0	0
İNSANDA SİNİR SİSTEMİ	1	1	0	100
ARKA BEYİN	1	1	0	100
BEYİN	1	0	0	0

SINAV SONUÇ BELGESİ							
OSMANİYE / BAHÇE / ŞEHİT FURKAN AYDIN İHL							
Öğrenci				Numara		Sınıf	
CİHAN KOÇÇ				2215		11C	
Puan Türü	Puan	Genel Ort.	Dereceler				
			Snf	Kurum	İlçe	İl	Genel
TYT	▼ 120,969	242,650	8	22	98	98	826
Puanı Hesaplanan:			22	108	108	926	
Katılımlar:			8	22	108	108	926

Ders	Soru	Doğru	Yanlış	Net	Başarı %	Sınıf Ort.	Kurum Ort.	Genel Ort.
Türkçe	20	7	13	3,75	19	▼ 3,91	▼ 6,36	▼ 8,31
Tarih	7	1	6	-0,50	-7	▼ 1,41	▼ 0,94	▼ 2,61
Coğrafya-1	7	5	2	4,50	64	▲ 3,75	▲ 3,36	▲ 2,56
Felsefe	4	1	3	0,25	6	▼ 1,22	▼ 1,49	▼ 2,08
Din Kül. ve Ahl. Bil.	2	1	1	0,75	38	▼ 1,28	▼ 1,16	▼ 1,38
Sosyal	20	8	12	5,00	25	▼ 7,66	▼ 6,95	▼ 8,64
Matematik-1	20	2	18	-2,50	-13	▼ 2,31	▼ 3,87	▼ 7,84
Fizik	7	0	7	-1,75	-25	▼ -0,34	▼ -0,34	▼ 1,24
Kimya	7	2	5	0,75	11	▲ 0,31	▲ 0,31	▼ 1,69
Biyoloji	6	2	4	1,00	17	▲ 0,34	▲ 0,34	▼ 2,37
Fen	20	4	16	0,00	0	▼ 0,31	▼ 0,31	▼ 5,30
Toplam:	80	21	59	6,25	8	▼ 14,19	▼ 16,77	▼ 25,98

Soru No	12345678901234567890
Türkçe	bbcdedDDdCAcEacaebCe
Cevap Anahtarı	B EEDCBDDDECABECEEAACB
Sosyal	DcadeabAAdCBEdcAadDb
Cevap Anahtarı	B DEEABCAAAECBBDEABCD
Matematik	ecdcbcbaaebbbbDcCdc
Cevap Anahtarı	B ABEEBDBBCCECAADECCB
Fen	ccbeddbbacebBcbbCBEB
Cevap Anahtarı	B EBCDBCAEBADDBCACDBEE

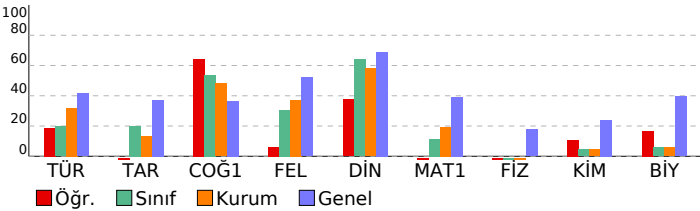

ADAL 11.Sınıf 1-GÜMÜŞ				
DERSLERE GÖRE BAŞARI ANALİZİ				S D Y B%
Türkçe				20 7 13 35
Türkçe				20 7 13 35
PARÇANIN YARDIMCI DÜŞÜNCELERİ	1	0	1	0
CUMHURİYET DÖNEMİ TOPLUMCU GERÇEKÇİ ROMAN-HİKAYE	1	0	1	0
SÖZ ÖBEKLERİNİN ANLAMI	1	0	1	0
CÜMLEDE ANLAM	2	1	1	50
DİLİN İNSAN VE TOPLUM HAYATINDAKİ YERİ VE ÖNEMİ	1	0	1	0
PARAGRAF KARŞILAYAN SORU	1	1	0	100
YAZIM KURALLARI	2	2	0	100
PARAGRAFIN ANLAMI	1	0	1	0
CÜMLENİN ÖGELERİ	2	1	1	50
ANLATIM TEKNİKLERİ	2	1	1	50
TANZİMAT EDEBİYATI COŞKU VE HEYECANI DİLE GETİREN METİNLER (ŞİİR)	1	1	0	100
CUMHURİYET DÖNEMİ ANLATIMAYA BAĞLI EDEBİ METİNLER (ROMAN VE HİKAYE)	2	0	2	0
CÜMLEDEN ÇIKARILABİLECEK YARGILAR	1	0	1	0
EDEBİYAT AKIMLARI	1	0	1	0
NOKTALAMA İŞARETLERİ	1	0	1	0
Sosyal	20 8 12 40			
Tarih				7 1 6 14
XVII. YÜZYIL SIYASİ ORTAMINDA OSMANLI DEVLETİ	4	1	3	25
WESTPHALIA BARIŞI'NDAN MODERN DEVLETLER HUKUKUNA	1	0	1	0
1700-1774 YILLARI ARASINDAKİ SIYASİ GELİŞMELER	1	0	1	0
AÇIK SULARDA GÜÇ MÜCADELESİ	1	0	1	0
Coğrafya-1	7 5 2 71			
Şehirlerin Tarihsel Gelişimi, Fonksiyonları ve Etki Alanları	2	2	0	100
Su Ekosistemleri	1	1	0	100
Dünya'daki Nüfus Politikaları	1	0	1	0
Ekosistemlerin Unsurları, Enerji Akışı ve Madde Döngüleri	2	2	0	100
Biyocoğrafya	1	0	1	0
Felsefe	4 1 3 25			
Filozofların töz hakkındaki düşünceleri (Konfüçyüs, Thales, Anaximandros, Anaximenes, Empedokles ve Demokritos)	1	0	1	0
Sokrates ve Sofistlerin (Protagoras ve Gorgias) bilgi ve ahlak anlayışları	1	1	0	100
Sümer, Mezopotamya, Mısır, Çin, Hint ve İran medeniyetlerinde mitoloji, kozmoloji, bilgi ve erdem anlayışlarının, fe	2	0	2	0
Din Kül. ve Ahl. Bil.	2 1 1 50			
Dünya ve Ahiret	2	1	1	50
Matematik	20 2 18 10			
Matematik-1				20 2 18 10
AÇI ÖLÇÜ BİRİMLERİ	2	0	2	0
ESAS ÖLÇÜ	3	0	3	0
YÖNLÜ AÇILAR	2	0	2	0
TRIGONOMETRİK FONKSİYONLAR	5	0	5	0
TRIGONOMETRİK ÖZDESLİKLER	2	0	2	0
İNDİRGE ME FORMÜLLERİ	3	0	3	0
KOSİNÜS FONKSİYONU	1	0	1	0
KOSİNÜS TEOREMİ	1	1	0	100
SİNÜS TEOREMİ	1	1	0	100
Fen	20 4 16 20			
Fizik				7 0 7 0
Net kuvvet etkisindeki cismin hareketi ile ilgili hesaplamalar yapar.	2	0	2	0
Hareketi bir ortamdaki sabit hızlı cisimlerin hareketini farklı gözlem çerçevelerine göre yorumlar.	1	0	1	0
Bir boyutta sabit ivmeli hareket ile ilgili hesaplamalar yapar.	1	0	1	0
Bir boyutta sabit ivmeli hareketi analiz eder.	1	0	1	0
Vektörlerin bileşmelerini farklı yöntemleri kullanarak hesaplar.	1	0	1	0
Sabit hızlı iki cismin hareketini birbirine göre yorumlar.	1	0	1	0
Kimya	7 2 5 29			
Atomun kuantum modeli, kuantum sayıları ve orbital çeşitleri	4	2	2	50
Yükseltgenme basamakları	1	0	1	0
Periyodik özelliklerin değişim eğilimleri	2	0	2	0
Biyoloji	6 2 4 33			
ENDOKRİN BEZLER VE HORMONLAR	2	1	1	50
OMURLUK	1	0	1	0
İNSANDA SİNİR SİSTEMİ	1	0	1	0
ARKA BEYİN	1	1	0	100
BEYİN	1	0	1	0

SINAV SONUÇ BELGESİ										ADAL 11.Sınıf 1-GÜMÜŞ																						
OSMANİYE / BAHÇE / ŞEHİT FURKAN AYDIN İHL										DERSLERE GÖRE BAŞARI ANALİZİ																						
Öğrenci					Numara			Sınıf		S					D					Y					B%							
FARUK ŞANAL					2169			11C		20					8					6					40							
Puan Türü	Puan	Genel Ort.	Dereceler					Sınıf Ort.	Kurum Ort.	Genel Ort.	S					D					Y					B%						
			Snf	Kurum	İlçe	İl	Genel				20					8					6					40						
TYT	215,223	242,650	1	5	37	37	573	1	5	37	37	573	1	5	37	37	573	1	5	37	37	573	1	5	37	37	573	1	5	37	37	573
Puani Hesaplanan:			22	108	108	926																										
Katılımlar:			8	22	108	108	926																									

Ders	Soru	Doğru	Yanlış	Net	Başarı %	Sınıf Ort.	Kurum Ort.	Genel Ort.
Türkçe	20	8	6	6,50	33	▲ 3,91	▲ 6,36	▼ 8,31
Tarih	7	0	0	0,00	0	▼ 1,41	▼ 0,94	▼ 2,61
Coğrafya-1	7	3	2	2,50	36	▼ 3,75	▼ 3,36	▼ 2,56
Felsefe	4	1	0	1,00	25	▼ 1,22	▼ 1,49	▼ 2,08
Din Kül. ve Ahl. Bil.	2	1	0	1,00	50	▼ 1,28	▼ 1,16	▼ 1,38
Sosyal	20	5	2	4,50	23	▼ 7,66	▼ 6,95	▼ 8,64
Matematik-1	20	8	0	8,00	40	▲ 2,31	▲ 3,87	▲ 7,84
Fizik	7	0	1	-0,25	-4	▲ -0,34	▲ -0,34	▼ 1,24
Kimya	7	0	0	0,00	0	▼ 0,31	▼ 0,31	▼ 1,69
Biyoloji	6	0	0	0,00	0	▼ 0,34	▼ 0,34	▼ 2,37
Fen	20	0	1	-0,25	-1	▼ 0,31	▼ 0,31	▼ 5,30
Toplam:	80	21	9	18,75	23	▲ 14,19	▲ 16,77	▼ 25,98

Soru No	12345678901234567890
Türkçe	DaEabDdDAB d E A a
Cevap Anahtarı	A DCEEDDBDABECEEECAABC
Sosyal	aBDd CB D
Cevap Anahtarı	A AEBCEADBBDEAACBECAAD
Matematik	D EABEC B B
Cevap Anahtarı	A DCEABECDABABCDBCCCEE
Fen	a
Cevap Anahtarı	A CBDACEBBECDDBAEDBCAE

Ders	Soru	Doğru	Yanlış	Net	Başarı %	Sınıf Ort.	Kurum Ort.	Genel Ort.
Türkçe	20	8	6	6,50	33	▲ 3,91	▲ 6,36	▼ 8,31
Tarih	7	0	0	0,00	0	▼ 1,41	▼ 0,94	▼ 2,61
Coğrafya-1	7	3	2	2,50	36	▼ 3,75	▼ 3,36	▼ 2,56
Felsefe	4	1	0	1,00	25	▼ 1,22	▼ 1,49	▼ 2,08
Din Kül. ve Ahl. Bil.	2	1	0	1,00	50	▼ 1,28	▼ 1,16	▼ 1,38
Sosyal	20	5	2	4,50	23	▼ 7,66	▼ 6,95	▼ 8,64
Matematik-1	20	8	0	8,00	40	▲ 2,31	▲ 3,87	▲ 7,84
Fizik	7	0	1	-0,25	-4	▲ -0,34	▲ -0,34	▼ 1,24
Kimya	7	0	0	0,00	0	▼ 0,31	▼ 0,31	▼ 1,69
Biyoloji	6	0	0	0,00	0	▼ 0,34	▼ 0,34	▼ 2,37
Fen	20	0	1	-0,25	-1	▼ 0,31	▼ 0,31	▼ 5,30
Toplam:	80	21	9	18,75	23	▲ 14,19	▲ 16,77	▼ 25,98

Soru No	12345678901234567890
Türkçe	DaEabDdDAB d E A a
Cevap Anahtarı	A DCEEDDBDABECEEECAABC
Sosyal	aBDd CB D
Cevap Anahtarı	A AEBCEADBBDEAACBECAAD
Matematik	D EABEC B B
Cevap Anahtarı	A DCEABECDABABCDBCCCEE
Fen	a
Cevap Anahtarı	A CBDACEBBECDDBAEDBCAE

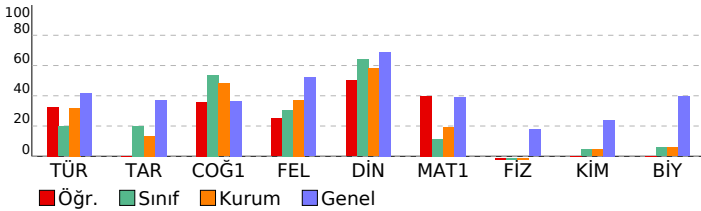

SINAV SONUÇ BELGESİ							
OSMANİYE / BAHÇE / ŞEHİT FURKAN AYDIN İHL							
Öğrenci				Numara		Sınıf	
KAAN AKOĞU L				2218		11C	
Puan Türü	Puan	Genel Ort.	Dereceler				
			Snf	Kurum	İlçe	İl	Genel
TYT	▼ 175,461	242,650	4	13	77	77	712
Puanı Hesaplanan:			22	108	108	926	
Katılımlar:			8	22	108	108	926

Ders	Soru	Doğru	Yanlış	Net	Başarı %	Sınıf Ort.	Kurum Ort.	Genel Ort.
Türkçe	20	9	9	6,75	34	▲ 3,91	▲ 6,36	▼ 8,31
Tarih	7	4	3	3,25	46	▲ 1,41	▲ 0,94	▲ 2,61
Coğrafya-1	7	4	2	3,50	50	▼ 3,75	▲ 3,36	▲ 2,56
Felsefe	4	1	2	0,50	13	▼ 1,22	▼ 1,49	▼ 2,08
Din Kül. ve Ahl. Bil.	2	2	0	2,00	100	▲ 1,28	▲ 1,16	▲ 1,38
Sosyal	20	11	7	9,25	46	▲ 7,66	▲ 6,95	▲ 8,64
Matematik-1	20	2	6	0,50	3	▼ 2,31	▼ 3,87	▼ 7,84
Fizik	7	0	0	0,00	0	▲ -0,34	▲ -0,34	▼ 1,24
Kimya	7	0	0	0,00	0	▼ 0,31	▼ 0,31	▼ 1,69
Biyoloji	6	0	1	-0,25	-4	▼ 0,34	▼ 0,34	▼ 2,37
Fen	20	0	1	-0,25	-1	▼ 0,31	▼ 0,31	▼ 5,30
Toplam:	80	22	23	16,25	20	▲ 14,19	▼ 16,77	▼ 25,98

Soru No	12345678901234567890
Türkçe	b DbBaDDabeBE aEbbCB
Cevap Anahtarı	B EEDCBDDDECABECEEAACB
Sosyal	DEaAaCbA bCBdD bBbDA
Cevap Anahtarı	B DEEABCAAAECBBDEABCD
Matematik	b EcbB ecd
Cevap Anahtarı	B ABEEBDBBCCCECAADECCB
Fen	a
Cevap Anahtarı	B EBCDBCAEBADBCACDBEE

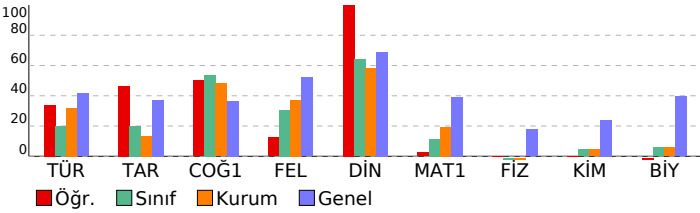

ADAL 11.Sınıf 1-GÜMÜŞ							
DERSLERE GÖRE BAŞARI ANALİZİ				S	D	Y	B%
Türkçe				20	9	9	45
Türkçe				20	9	9	45
PARÇANIN YARDIMCI DÜŞÜNCELERİ				1	0	1	0
CUMHURİYET DÖNEMİ TOPLUMCU GERÇEKÇİ ROMAN-HİKAYE				1	0	0	0
SÖZ ÖBEKLERİNİN ANLAMI				1	1	0	100
CÜMLEDE ANLAM				2	0	2	0
DİLİN İNSAN VE TOPLUM HAYATINDAKİ YERİ VE ÖNEMİ				1	1	0	100
PARAGRAFI KARŞILAYAN SORU				1	1	0	100
YAZIM KURALLARI				2	2	0	100
PARAGRAFIN ANLAMI				1	0	1	0
CÜMLENİN ÖGELERİ				2	0	2	0
ANLATIM TEKNİKLERİ				2	1	1	50
TANZİMATA EDEBİYATI COŞKU VE HEYECANI DİLE GETİREN METİNLER (ŞİİR)				1	1	0	100
CUMHURİYET DÖNEMİ ANLATIMAYA BAĞLI EDEBİ METİNLER (ROMAN VE HİKAYE)				2	0	1	0
CÜMLEDEN ÇIKARILABİLECEK YARGILAR				1	1	0	100
EDEBİYAT AKIMLARI				1	0	1	0
NOKTALAMA İŞARETLERİ				1	1	0	100
Sosyal				20	11	7	55
Tarih				7	4	3	57
XVII. YÜZYIL SIYASİ ORTAMINDA OSMANLI DEVLETİ				4	2	2	50
WESTPHALIA BARIŞI'NDAN MODERN DEVLETLER HUKUKUNA				1	1	0	100
1700-1774 YILLARI ARASINDAKİ SIYASİ GELİŞMELER				1	0	1	0
AÇIK SULARDA GÜÇ MÜCADELESİ				1	1	0	100
Coğrafya-1				7	4	2	57
Şehirlerin Tarihsel Gelişimi, Fonksiyonları ve Etki Alanları				2	2	0	100
Su Ekosistemleri				1	0	0	0
Dünya'daki Nüfus Politikaları				1	0	1	0
Ekosistemlerin Unsurları, Enerji Akışı ve Madde Döngüleri				2	2	0	100
Biyçeşitlilik				1	0	1	0
Felsefe				4	1	2	25
Filozofların töz hakkındaki düşünceleri (Konfüçyüs, Thales, Anaximandros, Anaximenes, Empedokles ve Demokritos)				1	0	0	0
Sokrates ve Sofistlerin (Protagoras ve Gorgias) bilgi ve ahlak anlayışları				1	0	1	0
Sümer, Mezopotamya, Mısır, Çin, Hint ve İran medeniyetlerinde mitoloji, kozmoloji, bilgi ve erdem anlayışlarının, fe				2	1	1	50
Din Kül. ve Ahl. Bil.				2	2	0	100
Dünya ve Ahiret				2	2	0	100
Matematik				20	2	6	10
Matematik-1				20	2	6	10
AÇI ÖLÇÜ BİRİMLERİ				2	1	1	50
ESAS ÖLÇÜ				3	0	1	0
YÖNLÜ AÇILAR				2	0	2	0
TRIGONOMETRİK FONKSİYONLAR				5	1	1	20
TRIGONOMETRİK ÖZDEŞLİKLER				2	0	1	0
İNDİRGE ME FORMÜLLERİ				3	0	0	0
KOSİNÜS FONKSİYONU				1	0	0	0
KOSİNÜS TEOREMİ				1	0	0	0
SİNÜS TEOREMİ				1	0	0	0
Fen				20	0	1	0
Fizik				7	0	0	0
Net kuvvet etkisindeki cismin hareketi ile ilgili hesaplamalar yapar.				2	0	0	0
Hareketi bir ortamdaki sabit hızlı cisimlerin hareketini farklı gözlem çerçevelerine göre yorumlar.				1	0	0	0
Bir boyutta sabit ivmeli hareket ile ilgili hesaplamalar yapar.				1	0	0	0
Bir boyutta sabit ivmeli hareketi analiz eder.				1	0	0	0
Vektörlerin bileşmelerini farklı yöntemleri kullanarak hesaplar.				1	0	0	0
Sabit hızlı iki cismin hareketini birbirine göre yorumlar.				1	0	0	0
Kimya				7	0	0	0
Atomun kuantum modeli, kuantum sayıları ve orbital çeşitleri				4	0	0	0
Yükseltgenme basamakları				1	0	0	0
Periyodik özelliklerin değişim eğilimleri				2	0	0	0
Biyoloji				6	0	1	0
ENDOKRİN BEZLER VE HORMONLAR				2	0	0	0
OMURLUK				1	0	0	0
İNSANDA SINIR SİSTEMİ				1	0	0	0
ARKA BEYİN				1	0	0	0
BEYİN				1	0	1	0

SINAV SONUÇ BELGESİ								ADAL 11.Sınıf 1-GÜMÜŞ				
OSMANİYE / BAHÇE / ŞEHİT FURKAN AYDIN İHL								DERSLERE GÖRE BAŞARI ANALİZİ				
Öğrenci		Numara		Sınıf				S D Y B%				
METEHAN DEMİR		10		11C				20 8 11 40				
Puan Türü	Puan	Genel Ort.	Dereceler					Genel				
			Snf	Kurum	İlçe	İl	Genel		S	D	Y	B%
TYT	▼ 200,933	242,650	2	9	58	58	636					
Puanı Hesaplanan:			22	108	108	108	926					
Katılımlar:			8	22	108	108	926					

Ders	Soru	Doğru	Yanlış	Net	Başarı %	Sınıf Ort.	Kurum Ort.	Genel Ort.
Türkçe	20	8	11	5,25	26	▲ 3,91	▼ 6,36	▼ 8,31
Tarih	7	5	2	4,50	64	▲ 1,41	▲ 0,94	▲ 2,61
Coğrafya-1	7	6	1	5,75	82	▲ 3,75	▲ 3,36	▲ 2,56
Felsefe	4	4	0	4,00	100	▲ 1,22	▲ 1,49	▲ 2,08
Din Kül. ve Ahl. Bil.	2	2	0	2,00	100	▲ 1,28	▲ 1,16	▲ 1,38
Sosyal	20	17	3	16,25	81	▲ 7,66	▲ 6,95	▲ 8,64
Matematik-1	20	4	7	2,25	11	▼ 2,31	▼ 3,87	▼ 7,84
Fizik	7	0	2	-0,50	-7	▼ -0,34	▼ -0,34	▼ 1,24
Kimya	7	0	1	-0,25	-4	▼ 0,31	▼ 0,31	▼ 1,69
Biyoloji	6	1	3	0,25	4	▼ 0,34	▼ 0,34	▼ 2,37
Fen	20	1	6	-0,50	-3	▼ 0,31	▼ 0,31	▼ 5,30
Toplam:	80	30	27	23,25	29	▲ 14,19	▲ 16,77	▼ 25,98

Soru No	12345678901234567890
Türkçe	DaddaDBcdBb aEECAcdd
Cevap Anahtarı	A DCEEDDBDABECEEECAABC
Sosyal	dcBCEADBDEdACBECAAD
Cevap Anahtarı	A AEBCEADBDEAACBECAAD
Matematik	DabAaaCcbdA
Cevap Anahtarı	A DCEABECDABABCDBCCEE
Fen	a b c a Cbb
Cevap Anahtarı	A CBDACEBBECDDBAEDBCAE

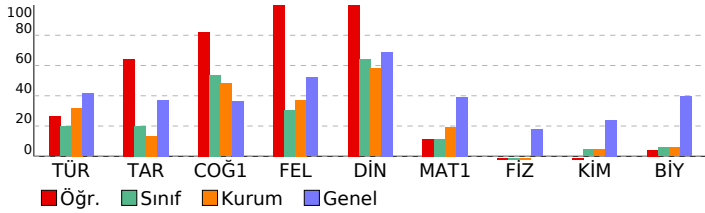

Sosyal	Tarih	Coğrafya-1	Felsefe	Matematik	Fen
20 17 3 85	7 5 2 71	7 6 1 86	4 4 0 100	20 4 7 20	20 1 6 5
XVII. YÜZYIL SIYASİ ORTAMINDA OSMANLI DEVLETİ	1700-1774 YILLARI ARASINDAKİ SIYASİ GELİŞMELER	Biyocoğrafya	Sümer, Mezopotamya, Mısır, Çin, Hint ve İran medeniyetlerinde mitoloji, kozmoloji, bilgi ve erdem anlayışlarının, fe	YÖNLÜ AÇILAR	Atomun kuantum modeli, kuantum sayıları ve orbital çeşitleri
WESTPHALIA BARIŞI'NDAN MODERN DEVLETLER HUKUKUNA	1700-1774 YILLARI ARASINDAKİ SIYASİ GELİŞMELER	Ekosistemlerin Unsurları, Enerji Akışı ve Madde Döngüleri	Filozofların töz hakkındaki düşünceleri (Konfüçyüs, Thales, Anaximandros, Anaximenes, Empedokles ve Demokritos)	AÇI ÖLÇÜ BİRİMLERİ	Periyodik özelliklerin değişim eğilimleri
1700-1774 YILLARI ARASINDAKİ SIYASİ GELİŞMELER	1700-1774 YILLARI ARASINDAKİ SIYASİ GELİŞMELER	Şehirlerin Tarihsel Gelişimi, Fonksiyonları ve Etki Alanları	Sokrates ve Sofistlerin (Protogoras ve Gorgias) bilgi ve ahlak anlayışları	ESAS ÖLÇÜ	Yükseltgenme basamakları
AÇIK SULARDA GÜÇ MÜCADELESİ	AÇIK SULARDA GÜÇ MÜCADELESİ	Su Ekosistemleri	Din Kül. ve Ahl. Bil.	TRIGONOMETRİK FONKSİYONLAR	Biyoloji
			Dünya ve Ahiret	KOSİNÜS FONKSİYONU	ARKA BEYİN
				SİNÜS TEOREMİ	İNŞANDA SINIR SİSTEMİ
				TRIGONOMETRİK ÖZDEŞLİKLER	ENDOKRİN BEZLER VE HORMONLAR
				KOSİNÜS TEOREMİ	OMURLUK
				İNDİRGELEME FORMÜLLERİ	BEYİN

SINAV SONUÇ BELGESİ							
OSMANİYE / BAHÇE / ŞEHİT FURKAN AYDIN İHL							
Öğrenci				Numara		Sınıf	
MUSTAFA KIYIKOĞLU				2207		11C	
Puan Türü	Puan	Genel Ort.	Dereceler				
			Snf	Kurum	İlçe	İl	Genel
TYT	▼ 173,700	242,650	5	15	80	80	720
Puanı Hesaplanan:			22	108	108	108	926
Katılımlar:			8	22	108	108	926

Ders	Soru	Doğru	Yanlış	Net	Başarı %	Sınıf Ort.	Kurum Ort.	Genel Ort.
Türkçe	20	7	9	4,75	24	▲ 3,91	▼ 6,36	▼ 8,31
Tarih	7	2	2	1,50	21	▲ 1,41	▲ 0,94	▼ 2,61
Coğrafya-1	7	5	2	4,50	64	▲ 3,75	▲ 3,36	▲ 2,56
Felsefe	4	1	1	0,75	19	▼ 1,22	▼ 1,49	▼ 2,08
Din Kül. ve Ahl. Bil.	2	2	0	2,00	100	▲ 1,28	▲ 1,16	▲ 1,38
Sosyal	20	10	5	8,75	44	▲ 7,66	▲ 6,95	▲ 8,64
Matematik-1	20	3	3	2,25	11	▼ 2,31	▼ 3,87	▼ 7,84
Fizik	7	0	0	0,00	0	▲ -0,34	▲ -0,34	▼ 1,24
Kimya	7	0	0	0,00	0	▼ 0,31	▼ 0,31	▼ 1,69
Biyoloji	6	0	2	-0,50	-8	▼ 0,34	▼ 0,34	▼ 2,37
Fen	20	0	2	-0,50	-3	▼ 0,31	▼ 0,31	▼ 5,30
Toplam:	80	20	19	15,25	19	▲ 14,19	▼ 16,77	▼ 25,98

Soru No	12345678901234567890
Türkçe	dE bde DE Adc cabACB
Cevap Anahtarı	B EEDCBDDDECABECEEAACB
Sosyal	DEcb AbdCBBDaA DA
Cevap Anahtarı	B DEEABCAAAECBBDEABCD
Matematik	adEdc B
Cevap Anahtarı	B ABEEBDBBCCCECAAECCB
Fen	ca
Cevap Anahtarı	B EBCDBCAEBADBCACDBEE

ADAL 11.Sınıf 1-GÜMÜŞ				
DERSLERE GÖRE BAŞARI ANALİZİ			S D Y B%	
Türkçe			20 7 9 35	
Türkçe			20 7 9 35	
PARÇANIN YARDIMCI DÜŞÜNCELERİ	1	0	1	0
CUMHURİYET DÖNEMİ TOPLUMCU GERÇEKÇİ ROMAN-HİKAYE	1	1	0	100
SÖZ ÖBEKLERİNİN ANLAMI	1	0	0	0
CÜMLEDE ANLAM	2	0	2	0
DİLİN İNSAN VE TOPLUM HAYATINDAKİ YERİ VE ÖNEMİ	1	0	1	0
PARAGRAFI KARŞILAYAN SORU	1	0	0	0
YAZIM KURALLARI	2	2	0	100
PARAGRAFIN ANLAMI	1	1	0	100
CÜMLENİN ÖGELERİ	2	0	1	0
ANLATIM TEKNİKLERİ	2	1	1	50
TANZİMAT EDEBİYATI COŞKU VE HEYECANI DİLE GETİREN METİNLER (ŞİİR)	1	0	1	0
CUMHURİYET DÖNEMİ ANLATIMAYA BAĞLI EDEBİ METİNLER (ROMAN VE HİKAYE)	2	1	0	50
CÜMLEDEN ÇIKARILABİLECEK YARGILAR	2	1	1	0
EDEBİYAT AKIMLARI	1	0	1	0
NOKTALAMA İŞARETLERİ	1	1	0	100
Sosyal	20	10	5	50
Tarih			7 2 2 25	
XVII. YÜZYIL SIYASİ ORTAMINDA OSMANLI DEVLETİ	4	1	0	25
WESTPHALIA BARIŞI'NDAN MODERN DEVLETLER HUKUKUNA	1	1	0	100
1700-1774 YILLARI ARASINDAKİ SIYASİ GELİŞMELER	1	0	1	0
AÇIK SULARDA GÜÇ MÜCADELESİ	1	0	1	0
Coğrafya-1	7 5 2 71			
Şehirlerin Tarihsel Gelişimi, Fonksiyonları ve Etki Alanları	2	2	0	100
Su Ekosistemleri	1	0	1	0
Dünya'daki Nüfus Politikaları	1	0	1	0
Ekosistemlerin Unsurları, Enerji Akışı ve Madde Döngüleri	2	2	0	100
Biyocoğrafya	1	1	0	100
Felsefe	4 1 1 25			
Filozofların töz hakkındaki düşünceleri (Konfüçyüs, Thales, Anaximandros, Anaximenes, Empedokles ve Demokritos)	1	0	1	0
Sokrates ve Sofistlerin (Protagoras ve Gorgias) bilgi ve ahlak anlayışları	1	1	0	100
Sümer, Mezopotamya, Mısır, Çin, Hint ve İran medeniyetlerinde mitoloji, kozmoloji, bilgi ve erdem anlayışlarının, fe	2	0	0	0
Din Kül. ve Ahl. Bil.	2 2 0 100			
Dünya ve Ahiret	2	2	0	100
Matematik	20 3 3 15			
Matematik-1			20 3 3 15	
AÇI ÖLÇÜ BİRİMLERİ	2	0	1	0
ESAS ÖLÇÜ	3	1	1	33
YÖNLÜ AÇILAR	2	1	0	50
TRIGONOMETRİK FONKSİYONLAR	5	0	1	0
TRIGONOMETRİK ÖZDESLİKLER	2	1	0	50
İNDİRGE ME FORMÜLLERİ	3	0	0	0
KOSİNÜS FONKSİYONU	1	0	0	0
KOSİNÜS TEOREMİ	1	0	0	0
SİNÜS TEOREMİ	1	0	0	0
Fen	20 0 2 0			
Fizik			7 0 0 0	
Net kuvvet etkisindeki cismin hareketi ile ilgili hesaplamalar yapar.	2	0	0	0
Hareketi bir ortamdaki sabit hızlı cisimlerin hareketini farklı gözlem çerçevelerine göre yorumlar.	1	0	0	0
Bir boyutta sabit ivmeli hareket ile ilgili hesaplamalar yapar.	1	0	0	0
Bir boyutta sabit ivmeli hareketi analiz eder.	1	0	0	0
Vektörlerin bileşmelerini farklı yöntemleri kullanarak hesaplar.	1	0	0	0
Sabit hızlı iki cismin hareketini birbirine göre yorumlar.	1	0	0	0
Kimya	7 0 0 0			
Atomun kuantum modeli, kuantum sayıları ve orbital çeşitleri	4	0	0	0
Yükseltgenme basamakları	1	0	0	0
Periyodik özelliklerin değişim eğilimleri	2	0	0	0
Biyoloji	6 0 2 0			
ENDOKRİN BEZLER VE HORMONLAR	2	0	0	0
OMURLUK	1	0	0	0
İNSANDA SİNİR SİSTEMİ	1	0	0	0
ARKA BEYİN	1	0	1	0
BEYİN	1	0	1	0

