

## OKUL TYT NET LİSTESİ (TYT sıralı)

															KATILIMLAR																				
															OKUL	İLÇE	İL	GENEL																	
İL		İLÇE		OKUL					SINAV ADI					OKUL	İLÇE	İL	GENEL																		
OSMANİYE		BAHÇE		ŞEHİT FURKAN AYDIN İHL					ADAL 10.Sınıf 1-GÜMÜŞ					35	107	107	1080																		
Sıra	Ö.No	İsim	Sınıf	Türkçe			Sosyal						Matematik			Fen						Toplam			TYT										
				Türkçe			Tarih			Coğrafya-1			Felsefe			Din Kül. ve Ahl. Bil.			Matematik-1			Fizik			Kimya			Biyoloji							
				D	Y	N	D	Y	N	D	Y	N	D	Y	N	D	Y	N	D	Y	N	D	Y	N	D	Y	N	D	Y	N	D	Y	N	Puan	Genel
Genel Ortalama				10,12	6,61	8,47	4,01	2,41	3,41	2,99	2,48	2,37	2,87	0,85	2,66	1,08	0,75	0,89	7,16	5,68	5,74	1,75	2,83	1,05	1,66	1,64	1,25	3,13	1,91	2,65	34,77	25,16	28,49	240,590	
Okul Ortalaması				6,54	11,97	3,55	2,89	3,77	1,94	2,06	4,00	1,06	1,43	2,14	0,89	0,66	1,03	0,40	3,42	9,64	1,02	0,59	4,22	-0,46	0,81	4,00	-0,19	1,81	3,25	1,00	20,21	44,02	9,21	144,460	
1	223	ZİŞAN SALMAN	10A	11	9	8,75	2	5	0,75	2	5	0,75	3	1	2,75	2	0	2,00	5	11	2,25	4	3	3,25	0	7	-1,75	4	2	3,50	33	43	22,25	206,995	689
2	297	SERKAN AKOĞUL	10A	10	10	7,50	4	3	3,25	5	2	4,50	2	2	1,50	1	1	0,75	2	9	-0,25	1	6	-0,50	1	6	-0,50	4	2	3,50	30	41	19,75	184,976	782
3	288	MERYEM ABDURAHİM	10B	10	3	9,25	3	4	2,00	1	5	-0,25	4	0	4,00	1	1	0,75	0	3	-0,75	0	6	-1,50	2	2	1,50	4	1	3,75	25	25	18,75	184,670	783
4	278	BELİNAY SALMAN	10B	11	9	8,75	5	2	4,50	3	4	2,00	2	2	1,50	0	2	-0,50	2	6	0,50	0	4	-1,00	0	1	-0,25	1	5	-0,25	24	35	15,25	178,824	808
5	256	EDA AKKAYA	10B	11	6	9,50	4	1	3,75										2	8	0,00	0	2	-0,50	0	3	-0,75	2	4	1,00	19	24	13,00	171,400	835
6	302	EMİRHAN AKYÜZ	10A	9	11	6,25	4	3	3,25	4	3	3,25	3	1	2,75	1	1	0,75	1	5	-0,25										22	24	16,00	169,783	845
7	340	ADEM AKYÜZ	10A	7	12	4,00	6	1	5,75	5	2	4,50	3	1	2,75	1	1	0,75				0	1	-0,25							22	18	17,50	168,768	850
8	273	AYSİMA KESKİN	10B	10	10	7,50	5	2	4,50	1	2	0,50							2	6	0,50	1	3	0,25	0	1	-0,25	1	5	-0,25	20	29	12,75	166,555	861
9	311	ÖKKEŞ YİĞİT	10C	7	11	4,25	5	2	4,50	1	6	-0,50	1	3	0,25	1	0	1,00	5	12	2,00	1	5	-0,25	2	4	1,00	2	2	1,50	25	45	13,75	165,451	865
10	378	MEHMET ALİ YILMAZ	10D	8	11	5,25	4	3	3,25	1	5	-0,25	2	2	1,50	1	1	0,75	3	5	1,75	1	6	-0,50	2	5	0,75	1	5	-0,25	23	43	12,25	163,310	873
11	294	ŞAFAK KARAKUŞ	10C	7	13	3,75	2	5	0,75	1	6	-0,50	1	3	0,25	0	2	-0,50	8	12	5,00	1	6	-0,50	1	6	-0,50	2	4	1,00	23	57	8,75	161,506	883
12	305	HAMZA AKSAY	10C	5	11	2,25	5	2	4,50	4	2	3,50	1	1	0,75	1	1	0,75	2	2	1,50	0	1	-0,25							18	20	13,00	155,391	907
13	279	SEHER YILMAZ	10B	8	11	5,25	2	5	0,75	3	4	2,00	3	1	2,75	1	1	0,75	0	4	-1,00				0	1	-0,25	4	2	3,50	21	29	13,75	155,261	908
14	295	HALİL İBRAHİM YILMAZ	10C	6	11	3,25	4	3	3,25	1	6	-0,50	2	2	1,50	1	0	1,00	6	11	3,25	0	5	-1,25	0	6	-1,50	1	5	-0,25	21	49	8,75	153,238	915
15	327	MUSTAFA AKDENİZ	10C	6	13	2,75	5	2	4,50	4	2	3,50	2	1	1,75	1	1	0,75	2	12	-1,00	1	4	0,00	2	5	0,75	3	3	2,25	26	43	15,25	152,386	920
16	225	NİSA KILIÇ	10A	6	11	3,25	3	4	2,00	2	5	0,75	2	2	1,50	2	0	2,00	5	13	1,75	1	4	0,00	0	5	-1,25	1	3	0,25	22	47	10,25	150,970	925
17	233	ŞEVVAL ONUR	10A	8	10	5,50	4	1	3,75	3	3	2,25	1	3	0,25	0	2	-0,50	0	1	-0,25	0	2	-0,50	0	5	-1,25	2	4	1,00	18	31	10,25	149,214	931
18	298	EFE KIYIKOĞLU	10C	7	11	4,25	5	2	4,50	1	6	-0,50	1	2	0,50	2	0	2,00	3	11	0,25	0	5	-1,25	1	1	0,75	0	1	-0,25	20	39	10,25	147,500	941
19	209	SEMİHA KILIÇ	10A	7	8	5,00	1	6	-0,50	1	3	0,25	2	1	1,75													2	4	1,00	13	22	7,50	139,410	958
20	309	MEHMET DEMİR	10C	6	12	3,00	4	3	3,25	1	6	-0,50	1	3	0,25	1	1	0,75	4	12	1,00	0	5	-1,25	1	4	0,00	2	2	1,50	20	48	8,00	139,358	960
21	214	KEVSER AKKOÇ	10A	4	12	1,00	4	2	3,50	4	3	3,25	3	1	2,75	0	2	-0,50	0	3	-0,75	0	2	-0,50	1	3	0,25	2	4	1,00	18	32	10,00	131,836	981
22	330	HUKUK SARI	10C	4	16	0,00	1	6	-0,50	2	5	0,75	0	4	-1,00	0	1	-0,25	8	12	5,00	1	6	-0,50	0	7	-1,75	2	4	1,00	18	61	2,75	130,965	984
23	319	ATALHA AÇIKGÖZ	10C	8	8	6,00	2	5	0,75	2	4	1,00	2	2	1,50	0	2	-0,50	3	17	-1,25	0	7	-1,75	1	6	-0,50	1	5	-0,25	19	56	5,00	130,086	990
24	338	ÜMİT AKTÜR	10C	5	15	1,25	4	3	3,25	0	4	-1,00	1	2	0,50	0	1	-0,25	5	13	1,75	1	5	-0,25	2	5	0,75	1	5	-0,25	19	53	5,75	129,953	991
25	301	MURAT KARABULUT	10C	5	15	1,25	0	7	-1,75	3	4	2,00	0	4	-1,00	0	2	-0,50	5	15	1,25	2	5	0,75	3	4	2,00	3	3	2,25	21	59	6,25	128,013	999
26	0	EMİR AKSOY	10Ü	4	16	0,00	1	6	-0,50	1	6	-0,50	0	4	-1,00	0	2	-0,50	8	12	5,00	1	6	-0,50	1	6	-0,50	1	5	-0,25	17	63	1,25	126,150	1004
27	344	KEREM AY	10D	3	15	-0,75	1	5	-0,25	2	1	1,75	2	1	1,75	2	0	2,00	4	9	1,75	0	5	-1,25	1	5	-0,25	2	3	1,25	17	44	6,00	124,690	1008
28	336	BAKİ KILIÇ	10C	6	14	2,50	2	5	0,75	1	6	-0,50	0	4	-1,00	0	2	-0,50	5	15	1,25	1	6	-0,50	0	7	-1,75	3	3	2,25	18	62	2,50	121,306	1015
29	356	AHMET KAYA	10D	5	11	2,25	0	1	-0,25	1	0	1,00	0	4	-1,00	1	1	0,75	1	1	0,75							0	1	-0,25	8	19	3,25	120,843	1017

## OKUL TYT NET LİSTESİ (TYT sıralı)

													KATILIMLAR																						
İL		İLÇE		OKUL						SINAV ADI						OKUL	İLÇE	İL	GENEL																
OSMANİYE		BAHÇE		ŞEHİT FURKAN AYDIN İHL						ADAL 10.Sınıf 1-GÜMÜŞ						35	107	107	1080																
Sıra	Ö.No	İsim	Sınıf	Türkçe			Sosyal						Matematik			Fen						Toplam			TYT										
				Türkçe			Tarih			Coğrafya-1			Felsefe			Din Kül. ve Ahl. Bil.			Matematik-1			Fizik			Kimya			Biyoloji			Toplam			Puan	Genel
				D	Y	N	D	Y	N	D	Y	N	D	Y	N	D	Y	N	D	Y	N	D	Y	N	D	Y	N	D	Y	N	D	Y	N		
Genel Ortalama				10,12	6,61	8,47	4,01	2,41	3,41	2,99	2,48	2,37	2,87	0,85	2,66	1,08	0,75	0,89	7,16	5,68	5,74	1,75	2,83	1,05	1,66	1,64	1,25	3,13	1,91	2,65	34,77	25,16	28,49	240,590	
Okul Ortalaması				6,54	11,97	3,55	2,89	3,77	1,94	2,06	4,00	1,06	1,43	2,14	0,89	0,66	1,03	0,40	3,42	9,64	1,02	0,59	4,22	-0,46	0,81	4,00	-0,19	1,81	3,25	1,00	20,21	44,02	9,21	144,460	
30	382	AHMET ALTUN	10D	5	15	1,25	2	5	0,75	4	3	3,25	1	3	0,25	1	0	1,00	0	4	-1,00										13	30	5,50	117,301	1026
31	383	MUZAFFER KAHYA	10D	5	15	1,25	2	5	0,75	1	6	-0,50	2	2	1,50	1	1	0,75	4	16	0,00	1	5	-0,25	0	7	-1,75	3	3	2,25	19	60	4,00	116,749	1029
32	337	MUSTAFA SOYLU	10C	5	15	1,25	2	5	0,75	2	5	0,75	0	4	-1,00	1	1	0,75	4	16	0,00	1	6	-0,50	2	5	0,75	2	4	1,00	19	61	3,75	115,656	1031
33	335	FERAMUZ KALAY	10C	4	16	0,00	2	5	0,75	2	5	0,75	1	3	0,25	0	2	-0,50	5	15	1,25	0	7	-1,75	1	6	-0,50	1	5	-0,25	16	64	0,00	106,244	1052
34	362	YUSUF SAMİ	10D	3	17	-1,25	1	6	-0,50	1	6	-0,50	1	3	0,25	0	2	-0,50	5	11	2,25										11	45	-0,25	105,170	1056
35	0	İLKER SALMAN	10C	3	16	-1,00	0	7	-1,75	2	5	0,75	1	3	0,25	0	2	-0,50	4	16	0,00	0	7	-1,75	2	5	0,75	1	5	-0,25	13	66	-3,50	86,123	1073

NET ORTALAMALARINA GÖRE KIYASLAMA

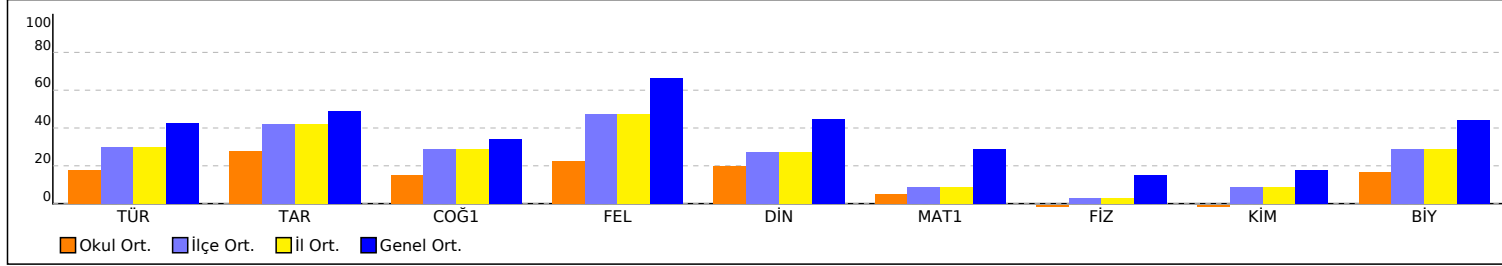

PUAN ORT. GÖRE KIYAS

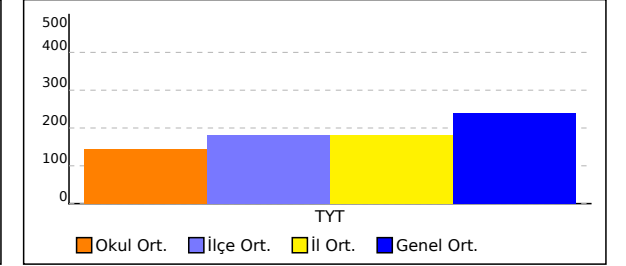

NET ORTALAMASINA GÖRE ŞUBE KARŞILAŞTIRMA

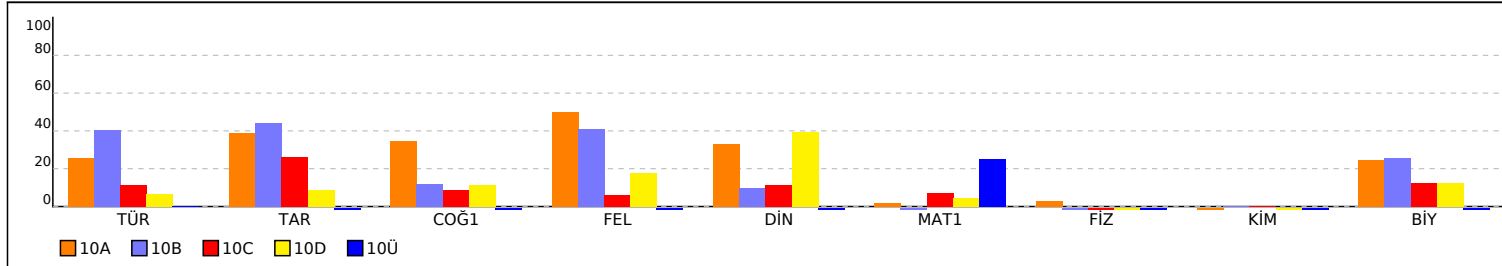

PUANA GÖRE ŞUBE KIYAS

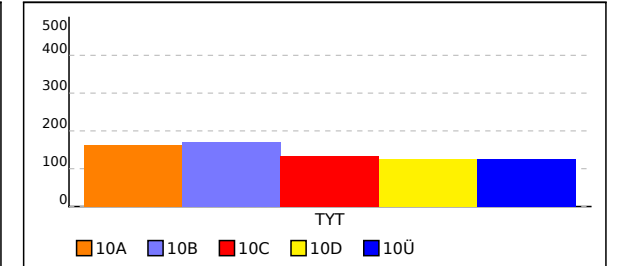

## 10A SINIFI TYT NET LİSTESİ (TYT sıralı)

İL		İLÇE		OKUL												SINAV ADI												KATILIMLAR							
OSMANİYE		BAHÇE		ŞEHİT FURKAN AYDIN İHL												ADAL 10.Sınıf 1-GÜMÜŞ												OKUL		İLÇE		İL		GENEL	
																												35		107		107		1080	
Sıra	Ö.No	İsim	Sınıf	Türkçe			Sosyal						Matematik			Fen						Toplam			TYT										
				Türkçe			Tarih		Coğrafya-1		Felsefe		Din Kül. ve Ahl. Bil.		Matematik-1			Fizik		Kimya		Biyoloji		Toplam			Puan	Genel							
				D	Y	N	D	Y	N	D	Y	N	D	Y	N	D	Y	N	D	Y	N	D	Y	N	D	Y	N	D	Y	N	Puan	Genel			
Genel Ortalama				10,12	6,61	8,47	4,01	2,41	3,41	2,99	2,48	2,37	2,87	0,85	2,66	1,08	0,75	0,89	7,16	5,68	5,74	1,75	2,83	1,05	1,66	1,64	1,25	3,13	1,91	2,65	34,77	25,16	28,49	240,590	
Okul Ortalaması				6,54	11,97	3,55	2,89	3,77	1,94	2,06	4,00	1,06	1,43	2,14	0,89	0,66	1,03	0,40	3,42	9,64	1,02	0,59	4,22	-0,46	0,81	4,00	-0,19	1,81	3,25	1,00	20,21	44,02	9,21	144,460	

SINIF: 10A																																					
1	223	ZİŞAN SALMAN	10A	11	9	8,75	2	5	0,75	2	5	0,75	3	1	2,75	2	0	2,00	5	11	2,25	4	3	3,25	0	7	-1,75	4	2	3,50	33	43	22,25	206,995	689		
2	297	SERKAN AKOĞUL	10A	10	10	7,50	4	3	3,25	5	2	4,50	2	2	1,50	1	1	0,75	2	9	-0,25	1	6	-0,50	1	6	-0,50	4	2	3,50	30	41	19,75	184,976	782		
3	302	EMİRHAN AKYÜZ	10A	9	11	6,25	4	3	3,25	4	3	3,25	3	1	2,75	1	1	0,75	1	5	-0,25												22	24	16,00	169,783	845
4	340	ADEM AKYÜZ	10A	7	12	4,00	6	1	5,75	5	2	4,50	3	1	2,75	1	1	0,75				0	1	-0,25									22	18	17,50	168,768	850
5	225	NİSA KILIÇ	10A	6	11	3,25	3	4	2,00	2	5	0,75	2	2	1,50	2	0	2,00	5	13	1,75	1	4	0,00	0	5	-1,25	1	3	0,25	22	47	10,25	150,970	925		
6	233	ŞEVVAL ONUR	10A	8	10	5,50	4	1	3,75	3	3	2,25	1	3	0,25	0	2	-0,50	0	1	-0,25	0	2	-0,50	0	5	-1,25	2	4	1,00	18	31	10,25	149,214	931		
7	209	SEMİHA KILIÇ	10A	7	8	5,00	1	6	-0,50	1	3	0,25	2	1	1,75																	13	22	7,50	139,410	958	
8	214	KEVSER AKKOÇ	10A	4	12	1,00	4	2	3,50	4	3	3,25	3	1	2,75	0	2	-0,50	0	3	-0,75	0	2	-0,50	1	3	0,25	2	4	1,00	18	32	10,00	131,836	981		

NET ORTALAMALARINA GÖRE KIYASLAMA

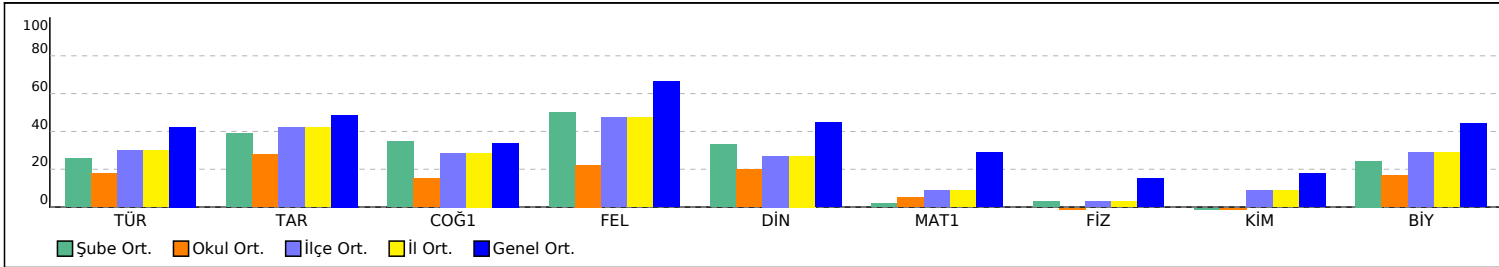

PUAN ORT. GÖRE KIYAS

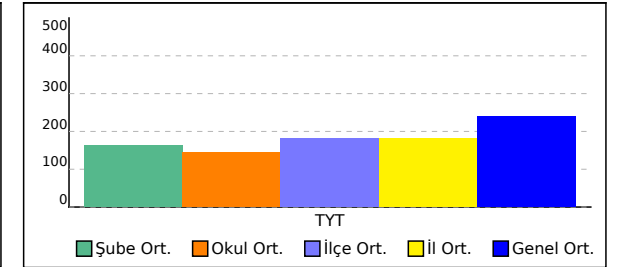

## 10B SINIFI TYT NET LİSTESİ (TYT sıralı)

İL		İLÇE		OKUL												SINAV ADI												KATILIMLAR								
																												OKUL	İLÇE	İL	GENEL					
OSMANİYE		BAHÇE		ŞEHİT FURKAN AYDIN İHL												ADAL 10.Sınıf 1-GÜMÜŞ												35	107	107	1080					
Sıra	Ö.No	İsim		Sınıf	Türkçe			Sosyal						Matematik			Fen						Toplam			TYT										
					Türkçe			Tarih			Coğrafya-1			Felsefe			Din Kül. ve Ahl. Bil.			Matematik-1								Fizik			Kimya			Biyoloji		
					D	Y	N	D	Y	N	D	Y	N	D	Y	N	D	Y	N	D	Y	N	D	Y	N	D	Y	N	D	Y	N	Puan	Genel			
Genel Ortalama				10,12	6,61	8,47	4,01	2,41	3,41	2,99	2,48	2,37	2,87	0,85	2,66	1,08	0,75	0,89	7,16	5,68	5,74	1,75	2,83	1,05	1,66	1,64	1,25	3,13	1,91	2,65	34,77	25,16	28,49	240,590		
Okul Ortalaması				6,54	11,97	3,55	2,89	3,77	1,94	2,06	4,00	1,06	1,43	2,14	0,89	0,66	1,03	0,40	3,42	9,64	1,02	0,59	4,22	-0,46	0,81	4,00	-0,19	1,81	3,25	1,00	20,21	44,02	9,21	144,460		
SINIF: 10B																																				
1	288	MERYEM ABDURAHİM		10B	10	3	9,25	3	4	2,00	1	5	-0,25	4	0	4,00	1	1	0,75	0	3	-0,75	0	6	-1,50	2	2	1,50	4	1	3,75	25	25	18,75	184,670	783
2	278	BELİNAY SALMAN		10B	11	9	8,75	5	2	4,50	3	4	2,00	2	2	1,50	0	2	-0,50	2	6	0,50	0	4	-1,00	0	1	-0,25	1	5	-0,25	24	35	15,25	178,824	808
3	256	EDA AKKAYA		10B	11	6	9,50	4	1	3,75							2	8	0,00	0	2	-0,50	0	3	-0,75	2	4	1,00	19	24	13,00	171,400	835			
4	273	AYSİMA KESKİN		10B	10	10	7,50	5	2	4,50	1	2	0,50				2	6	0,50	1	3	0,25	0	1	-0,25	1	5	-0,25	20	29	12,75	166,555	861			
5	279	SEHER YILMAZ		10B	8	11	5,25	2	5	0,75	3	4	2,00	3	1	2,75	1	1	0,75	0	4	-1,00				0	1	-0,25	4	2	3,50	21	29	13,75	155,261	908

NET ORTALAMALARINA GÖRE KIYASLAMA

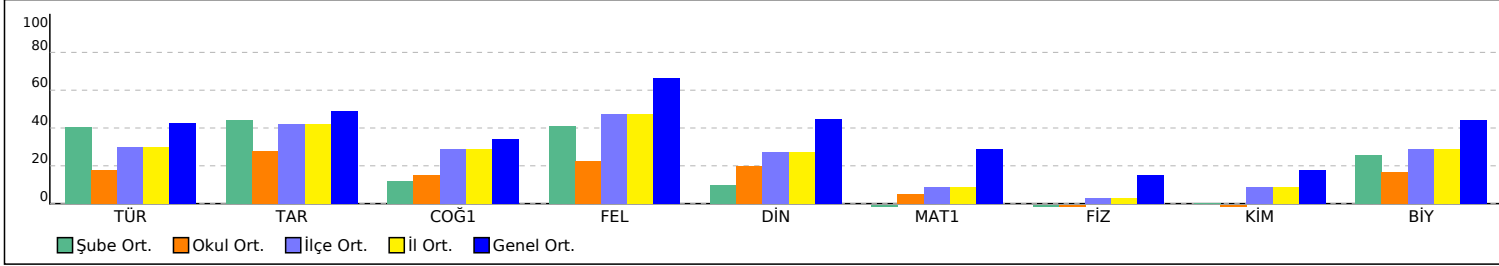

PUAN ORT. GÖRE KIYAS

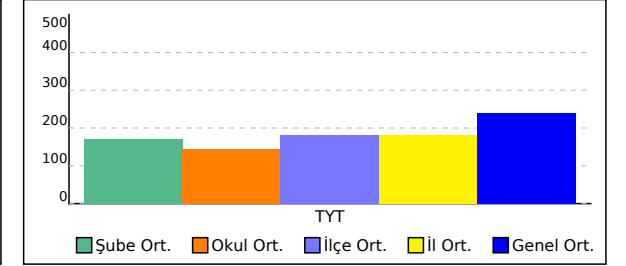



## 10D SINIFI TYT NET LİSTESİ (TYT sıralı)

İL		İLÇE		OKUL												SINAV ADI												KATILIMLAR								
																												OKUL	İLÇE	İL	GENEL					
OSMANIYE		BAHÇE		ŞEHİT FURKAN AYDIN İHL												ADAL 10.Sınıf 1-GÜMÜŞ												35	107	107	1080					
Sıra	Ö.No	İsim		Sınıf	Türkçe			Sosyal						Matematik			Fen						Toplam			TYT										
					Türkçe			Tarih		Coğrafya-1		Felsefe		Din Kül. ve Ahl. Bil.		Matematik-1			Fizik		Kimya							Biyoloji								
					D	Y	N	D	Y	N	D	Y	N	D	Y	N	D	Y	N	D	Y	N	D	Y	N	D	Y	N	D	Y	N	Puan	Genel			
Genel Ortalama				10,12	6,61	8,47	4,01	2,41	3,41	2,99	2,48	2,37	2,87	0,85	2,66	1,08	0,75	0,89	7,16	5,68	5,74	1,75	2,83	1,05	1,66	1,64	1,25	3,13	1,91	2,65	34,77	25,16	28,49	240,590		
Okul Ortalaması				6,54	11,97	3,55	2,89	3,77	1,94	2,06	4,00	1,06	1,43	2,14	0,89	0,66	1,03	0,40	3,42	9,64	1,02	0,59	4,22	-0,46	0,81	4,00	-0,19	1,81	3,25	1,00	20,21	44,02	9,21	144,460		
SINIF: 10D																																				
1	378	MEHMET ALİ YILMAZ		10D	8	11	5,25	4	3	3,25	1	5	-0,25	2	2	1,50	1	1	0,75	3	5	1,75	1	6	-0,50	2	5	0,75	1	5	-0,25	23	43	12,25	163,310	873
2	344	KEREM AY		10D	3	15	-0,75	1	5	-0,25	2	1	1,75	2	1	1,75	2	0	2,00	4	9	1,75	0	5	-1,25	1	5	-0,25	2	3	1,25	17	44	6,00	124,690	1008
3	356	AHMET KAYA		10D	5	11	2,25	0	1	-0,25	1	0	1,00	0	4	-1,00	1	1	0,75	1	1	0,75														
4	382	AHMET ALTUN		10D	5	15	1,25	2	5	0,75	4	3	3,25	1	3	0,25	1	0	1,00	0	4	-1,00														
5	383	MUZAFFER KAHYA		10D	5	15	1,25	2	5	0,75	1	6	-0,50	2	2	1,50	1	1	0,75	4	16	0,00	1	5	-0,25	0	7	-1,75	3	3	2,25	19	60	4,00	116,749	1029
6	362	YUSUF SAMİ		10D	3	17	-1,25	1	6	-0,50	1	6	-0,50	1	3	0,25	0	2	-0,50	5	11	2,25														

NET ORTALAMALARINA GÖRE KIYASLAMA

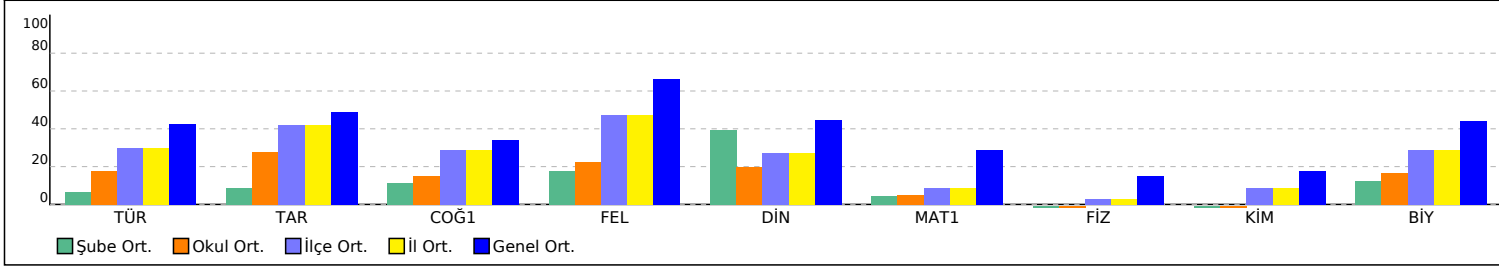

PUAN ORT. GÖRE KIYAS

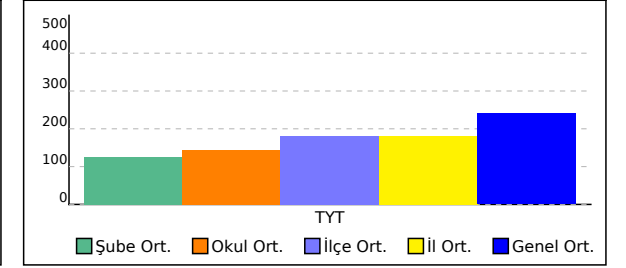

## 10Ü SINIFI TYT NET LİSTESİ (TYT sıralı)

													KATILIMLAR																						
													OKUL	İLÇE	İL	GENEL																			
İL	İLÇE	OKUL									SINAV ADI				OKUL	İLÇE	İL	GENEL																	
OSMANİYE	BAHÇE	ŞEHİT FURKAN AYDIN İHL									ADAL 10.Sınıf 1-GÜMÜŞ				35	107	107	1080																	
Sıra	Ö.No	İsim	Sınıf	Türkçe			Sosyal						Matematik			Fen																			
				Türkçe			Tarih			Coğrafya-1			Felsefe			Din Kül. ve Ahl. Bil.			Matematik-1			Fizik			Kimya			Biyoloji			Toplam			TYT	
				D	Y	N	D	Y	N	D	Y	N	D	Y	N	D	Y	N	D	Y	N	D	Y	N	D	Y	N	D	Y	N	D	Y	N	Puan	Genel
Genel Ortalama				10,12	6,61	8,47	4,01	2,41	3,41	2,99	2,48	2,37	2,87	0,85	2,66	1,08	0,75	0,89	7,16	5,68	5,74	1,75	2,83	1,05	1,66	1,64	1,25	3,13	1,91	2,65	34,77	25,16	28,49	240,590	
Okul Ortalaması				6,54	11,97	3,55	2,89	3,77	1,94	2,06	4,00	1,06	1,43	2,14	0,89	0,66	1,03	0,40	3,42	9,64	1,02	0,59	4,22	-0,46	0,81	4,00	-0,19	1,81	3,25	1,00	20,21	44,02	9,21	144,460	
SINIF: 10Ü																																			
1	0	EMİR AKSOY	10Ü	4	16	0,00	1	6	-0,50	1	6	-0,50	0	4	-1,00	0	2	-0,50	8	12	5,00	1	6	-0,50	1	6	-0,50	1	5	-0,25	17	63	1,25	126,150	1004

NET ORTALAMALARINA GÖRE KIYASLAMA

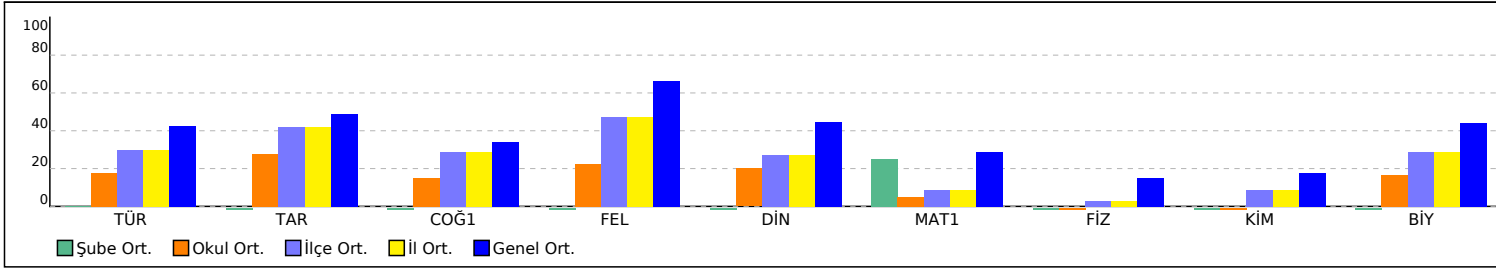

PUAN ORT. GÖRE KIYAS

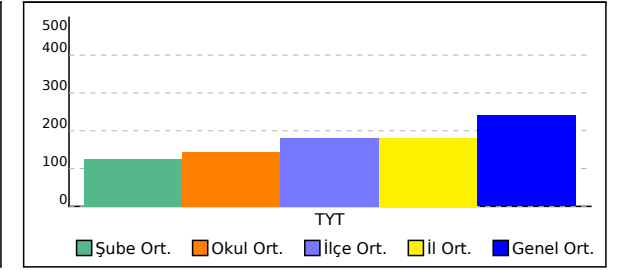

SINAV SONUÇ BELGESİ								ADAL 10.Sınıf 1-GÜMÜŞ													
OSMANİYE / BAHÇE / ŞEHİT FURKAN AYDIN İHL								DERSLERE GÖRE BAŞARI ANALİZİ													
Öğrenci				Numara		Sınıf		S D Y B%													
ADEM AKYÜZ				340		10A		Türkçe 20 7 12 35													
Puan Türü	Puan	Genel Ort.	Dereceler					Genel Ort.	Türkçe												
			Snf	Kurum	İlçe	İl	Genel		EDEBİYAT-TARİH İLİŞKİSİ	TÜRK DİLİNİN TARİHİ GELİŞİMİ	İSLAMİYET'TEN ÖNCEKİ TÜRK EDEBİYATI	DEDE KORKUT HİKAYELERİ	İSLAMİ DÖNEMDE İLK DİL VE EDEBİYAT ÜRÜNLERİ	HALK HİKAYELERİ	KUTADGU BİLİĞ	SÖZLÜ EDEBİYAT DÖNEMİ	DİLİN İNSAN VE TOPLUM HAYATINDAKİ YERİ VE ÖNEMİ	TANZİMAT DÖNEMİ HİKAYESİ	MİLLİ EDEBİYATTA HİKÂYE	KOŞUK	YAZIM KURALLARI
TYT	▼ 168,768	240,590	4	7	58	58	850	Sosyal 20 15 5 75													
Puanı Hesaplanan:			35	107	107	1080	Tarih 7 6 1 86														
Katılımlar:			8	35	107	107	1080	ANADOLU'NUN TÜRKLEŞMESİ													
								OSMANLI-BİZANS İLİŞKİLERİ													
								ANADOLU'NUN İLK FATİHLERİ													
								OSMANLI DEVLETİ'NİN KURULUŞU İLGİLİ GÖRÜŞLER													
								HAÇLILAR KARŞISINDA TÜRKLER													
								1072-1308 YILLARI ARASINDAKİ BAŞLICA SİYASİ GELİŞMELER													
								Coğrafya-1 7 5 2 71													
								Jeolojik Zamanlar, Türkiye'nin Jeolojik Geçmişi													
								İç Kuvvetler ve Türkiye'deki Etkileri													
								Topoğrafya ve Kayaçlar													
								Dünya'nın İç Yapısı, Levha Hareketleri													
								Felsefe 4 3 1 75													
								FELSEFENİN ANLAMI													
								FELSEFİ DÜŞÜNÜN ÖZELLİKLERİ													
								Din Kül. ve Ahl. Bil. 2 1 1 50													
								Allah İnsan İlişkisi													
								Fen 20 0 1 0													
								Fizik 7 0 1 0													
								Elektrik Akımı, direnç ve potansiyel farkı arasındaki ilişkiyi analiz eder.													
								Kati bir iletkenin direncinin bağlı olduğu değişkenleri analiz eder.													
								Üzerinden akım geçen düz bir iletken telin oluşturduğu manyetik alanı etkileyen değişkenleri analiz eder.													
								Miknatısların oluşturduğu manyetik alanı ve özelliklerini açıklar.													
								Kimya 7 0 0 0													
								Mol kavramı													
								Kimyasal denklem ve sınıflandırılması													
								Kimyanın Temel Kanunları													
								Kimyasal tepkimeler ve denklemleri													
								Biyoloji 6 0 0 0													
								MITOTİK EVRE													
								EŞEYSİZ ÜREME ÇEŞİTLERİ													
								REJENERASYON													
								PARTENOGENEZ													

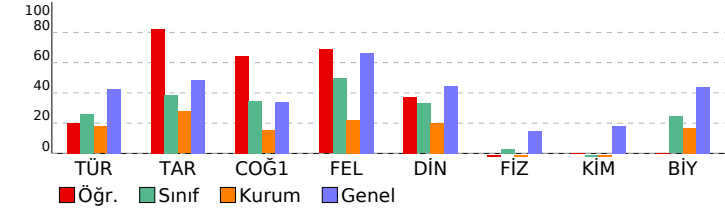



SINAV SONUÇ BELGESİ								ADAL 10.Sınıf 1-GÜMÜŞ									
OSMANİYE / BAHÇE / ŞEHİT FURKAN AYDIN İHL								DERSLERE GÖRE BAŞARI ANALİZİ									
Öğrenci				Numara		Sınıf		S D Y B%									
EMİRHAN AKYÜZ				302		10A		Türkçe 20 9 11 45									
Puan Türü	Puan	Genel Ort.	Dereceler														
			Snf	Kurum	İlçe	İl	Genel										
TYT	▼ 169,783	240,590	3	6	57	57	845	Türkçe									
	Puanı Hesaplanan:		35	107	107	1080											
Katılımlar:			8	35	107	107	1080										
Ders	Soru	Doğru	Yanlış	Net	Başarı %	Sınıf Ort.	Kurum Ort.	Genel Ort.									
Türkçe	20	9	11	6,25	31	▲ 5,16	▲ 3,55	▼ 8,47									
Tarih	7	4	3	3,25	46	▲ 2,72	▲ 1,94	▼ 3,41									
Coğrafya-1	7	4	3	3,25	46	▲ 2,44	▲ 1,06	▲ 2,37									
Felsefe	4	3	1	2,75	69	▲ 2,00	▲ 0,89	▲ 2,66									
Din Kül. ve Ahl. Bil.	2	1	1	0,75	38	▲ 0,66	▲ 0,40	▼ 0,89									
Sosyal	20	12	8	10,00	50	▲ 7,81	▲ 4,29	▲ 9,33									
Matematik-1	20	1	5	-0,25	-1	▼ 0,42	▼ 1,02	▼ 5,74									
Toplam:		80	22	24	16,00	20	▲ 14,19	▲ 9,12	▼ 28,35								
Soru No	12345678901234567890																
Türkçe	AaBBCaEEEdcbcdDeCdb																
Cevap Anahtarı	A	ACBBCCEEEcACEBADDCEA															
Sosyal	DcBEbaAEbDAbcADEdde																
Cevap Anahtarı	A	DEBEACAECDDBEADECCE															
Matematik	aaa e aC																
Cevap Anahtarı	A	CCDCEDCDBCBEACBCBED															

ADAL 10.Sınıf 1-GÜMÜŞ							
DERSLERE GÖRE BAŞARI ANALİZİ							
S D Y B%							
Türkçe							
Türkçe							
20 9 11 45							
İSLAMİYET'TEN ÖNCEKİ TÜRK EDEBİYATI							
DEDE KORKUT HİKAYELERİ							
EDEBİYAT-TARİH İLİŞKİSİ							
TÜRK DİLİNİN TARİHİ GELİŞİMİ							
KUTADGU BİLİĞ							
SÖZLÜ EDEBİYAT DÖNEMİ							
İSLAMİ DÖNEMDE İLK DİL VE EDEBİYAT ÜRÜNLERİ							
HALK HİKAYELERİ							
TANZİMÂT DÖNEMİ HİKAYESİ							
MİLLÎ EDEBİYATTA HİKÂYE							
DİLİN İNSAN VE TOPLUM HAYATINDAKİ YERİ VE ÖNEMİ							
XIII.-XIV. YYMESNEVİLER							
KOŞUK							
YAZIM KURALLARI							
SIFAT-FİİLLER							
NOKTALAMA İŞARETLERİ							
ZARF-FİİLLER							
Sosyal							
20 12 8 60							
Tarih							
7 4 3 57							
1072-1308 YILLARI ARASINDAKİ BAŞLICA SİYASİ GELİŞMELER							
ANADOLU'NUN İLK FATİHLERİ							
ANADOLU'NUN TÜRKLEŞMESİ							
HAÇILAR KARŞISINDA TÜRKLER							
OSMANLI-BİZANS İLİŞKİLERİ							
OSMANLI DEVLETİ'NİN KURULUŞUYLA İLGİLİ GÖRÜŞLER							
Coğrafya-1							
7 4 3 57							
İç Kuvvetler ve Türkiye'deki Etkileri							
Jeolojik Zamanlar, Türkiye'nin Jeolojik Geçmişi							
Dünya'nın İç Yapısı, Levha Hareketleri							
Topoğrafya ve Kayaçlar							
Felsefe							
4 3 1 75							
FELSEFİ DÜŞÜNCENİN ÖZELLİKLERİ							
FELSEFENİN ANLAMI							
Din Kül. ve Ahl. Bil.							
2 1 1 50							
Allah İnsan İlişkisi							
2 1 1 50							
Matematik							
20 1 5 5							
Matematik-1							
20 1 5 5							
Permutasyon							
7 0 2 0							
Kombinasyon							
6 0 2 0							
Binom							
2 0 0 0							
Olasılık							
5 1 1 20							

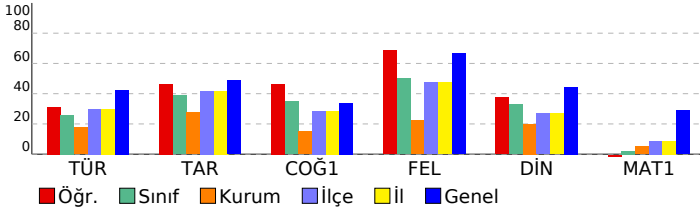

SINAV SONUÇ BELGESİ										ADAL 10.Sınıf 1-GÜMÜŞ										
OSMANİYE / BAHÇE / ŞEHİT FURKAN AYDIN İHL										DERSLERE GÖRE BAŞARI ANALİZİ										
Öğrenci					Numara		Sınıf			S D Y B%										
KEVSER AKKOÇ					214		10A			Türkçe 20 4 12 20										
Puan Türü	Puan	Genel Ort.	Dereceler																	
			Snf	Kurum	İlçe	İl	Genel													
TYT	▼ 131,836	240,590	8	21	87	87	981													
	Puanı Hesaplanan:		35	107	107	1080														
Katılımlar:		8	35	107	107	1080														
Ders	Soru	Doğru	Yanlış	Net	Başarı %	Sınıf Ort.	Kurum Ort.	Genel Ort.												
Türkçe	20	4	12	1,00	5	▼ 5,16	▼ 3,55	▼ 8,47												
Tarih	7	4	2	3,50	50	▲ 2,72	▲ 1,94	▲ 3,41												
Coğrafya-1	7	4	3	3,25	46	▲ 2,44	▲ 1,06	▲ 2,37												
Felsefe	4	3	1	2,75	69	▲ 2,00	▲ 0,89	▲ 2,66												
Din Kül. ve Ahl. Bil.	2	0	2	-0,50	-25	▼ 0,66	▼ 0,40	▼ 0,89												
Sosyal	20	11	8	9,00	45	▲ 7,81	▲ 4,29	▼ 9,33												
Matematik-1	20	0	3	-0,75	-4	▼ 0,42	▼ 1,02	▼ 5,74												
Fizik	7	0	2	-0,50	-7	▼ 0,21	▼ -0,46	▼ 1,05												
Kimya	7	1	3	0,25	4	▲ -0,64	▲ -0,19	▼ 1,25												
Biyoloji	6	2	4	1,00	17	▼ 1,46	▲ 1,00	▼ 2,65												
Fen	20	3	9	0,75	4	▼ 1,04	▲ 0,35	▼ 4,94												
<b>Toplam:</b>	<b>80</b>	<b>18</b>	<b>32</b>	<b>10,00</b>	<b>13</b>	<b>▼ 14,19</b>	<b>▲ 9,12</b>	<b>▼ 28,35</b>												
Soru No	12345678901234567890																			
Türkçe	eaBB ecadaA dBeb b b																			
Cevap Anahtarı	A	ACBBCCEEACBEBADDCEA																		
Sosyal	DEa AeAeEaAaBbADEada																			
Cevap Anahtarı	A	DEBEACAECADBEADECCE																		
Matematik	aa b																			
Cevap Anahtarı	A	CCDCEDCDBCBEACBCBED																		
Fen	c b d aB a aCeaAe																			
Cevap Anahtarı	A	DBCEABDABEBDDADCDEAD																		

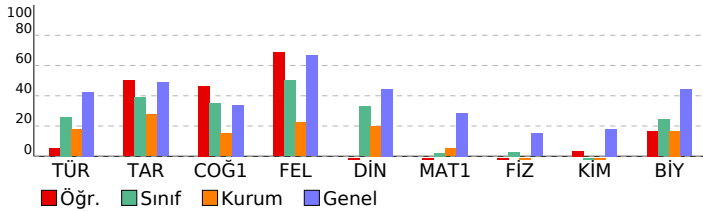

ADAL 10.Sınıf 1-GÜMÜŞ									
DERSLERE GÖRE BAŞARI ANALİZİ									
S D Y B%									
<b>Türkçe</b>									
<b>Türkçe</b>									
20 4 12 20									
İSLAMİYET'TEN ÖNCEKİ TÜRK EDEBİYATI									
1 0 1 0									
DEDE KORKUT HİKAYELERİ									
1 0 1 0									
EDEBİYAT-TARİH İLİŞKİSİ									
1 1 0 100									
TÜRK DİLİNİN TARİHİ GELİŞİMİ									
1 1 0 100									
KUTADGU BİLİĞ									
1 0 0 0									
SÖZLÜ EDEBİYAT DÖNEMİ									
1 0 1 0									
İSLAMİ DÖNEMDE İLK DİL VE EDEBİYAT ÜRÜNLERİ									
1 0 1 0									
HALK HİKAYELERİ									
1 0 1 0									
TANZİMÂT DÖNEMİ HİKAYESİ									
2 0 1 0									
MİLLÎ EDEBİYATTA HİKÂYE									
2 0 2 0									
DİLİN İNSAN VE TOPLUM HAYATINDAKİ YERİ VE ÖNEMİ									
1 1 0 100									
XIII.-XIV. YYMESNEVİLER									
1 1 0 100									
KOŞUK									
1 0 1 0									
YAZIM KURALLARI									
1 0 1 0									
SIFAT-FİLLER									
1 0 0 0									
NOKTALAMA İŞARETLERİ									
2 0 2 0									
ZARF-FİLLER									
1 0 0 0									
<b>Sosyal</b>									
<b>20 11 8 55</b>									
<b>Tarih</b>									
<b>7 4 2 57</b>									
1072-1308 YILLARI ARASINDAKİ BAŞLICA SİYASİ GELİŞMELER									
1 1 0 100									
ANADOLU'NUN İLK FATİHLERİ									
2 1 1 50									
ANADOLU'NUN TÜRKLEŞMESİ									
1 0 0 0									
HAÇILAR KARŞISINDA TÜRKLER									
1 1 0 100									
OSMANLI-BİZANS İLİŞKİLERİ									
1 0 1 0									
OSMANLI DEVLETİ'NİN KURULUŞUYLA İLGİLİ GÖRÜŞLER									
1 1 0 100									
<b>Coğrafya-1</b>									
<b>7 4 3 57</b>									
İç Kuvvetler ve Türkiye'deki Etkileri									
3 2 1 67									
Jeolojik Zamanlar, Türkiye'nin Jeolojik Geçmişi									
2 0 2 0									
Dünya'nın İç Yapısı, Levha Hareketleri									
1 1 0 100									
Topoğrafya ve Kayaçlar									
1 1 0 100									
<b>Felsefe</b>									
<b>4 3 1 75</b>									
FELSEFİ DÜŞÜNCENİN ÖZELLİKLERİ									
2 1 1 50									
FELSEFENİN ANLAMI									
2 2 0 100									
<b>Din Kül. ve Ahl. Bil.</b>									
<b>2 0 2 0</b>									
Allah İnsan İlişkisi									
2 0 2 0									
<b>Matematik</b>									
<b>20 0 3 0</b>									
<b>Matematik-1</b>									
<b>20 0 3 0</b>									
Permutasyon									
7 0 2 0									
Kombinasyon									
6 0 1 0									
Binom									
2 0 0 0									
Olasılık									
5 0 0 0									
<b>Fen</b>									
<b>20 3 9 15</b>									
<b>Fizik</b>									
<b>7 0 2 0</b>									
Elektrik Akımı, direnç ve potansiyel farkı arasındaki ilişkiyi analiz eder.									
4 0 1 0									
Kati bir iletkenin direncinin bağlı olduğu değişkenleri analiz eder.									
1 0 1 0									
Miknatıslam oluşturduğu manyetik alanı ve özelliklerini açıklar.									
1 0 0 0									
Üzerinden akım geçen düz bir iletken telin oluşturduğu manyetik alanı etkileyen değişkenleri analiz eder.									
1 0 0 0									
<b>Kimya</b>									
<b>7 1 3 14</b>									
Kimyasal tepkimeler ve denklemleri									
1 0 1 0									
Kimyanın Temel Kanunları									
2 0 0 0									
Kimyasal denklem ve sınıflandırılması									
1 0 1 0									
Mol kavramı									
3 1 1 33									
<b>Biyoloji</b>									
<b>6 2 4 33</b>									
MİTOTİK EVRE									
3 2 1 67									
PARTENOGENEZ									
1 0 1 0									
REJENERASYON									
1 0 1 0									
EŞEYSİZ ÜREME ÇEŞİTLERİ									
1 0 1 0									

SINAV SONUÇ BELGESİ							
OSMANİYE / BAHÇE / ŞEHİT FURKAN AYDIN İHL							
Öğrenci				Numara		Sınıf	
NİSA KILIÇ				225		10A	
Puan Türü	Puan	Genel Ort.	Dereceler				
			Snf	Kurum	İlçe	İl	Genel
TYT	▼ 150,970	240,590	5	16	78	78	925
Puanı Hesaplanan:			35	107	107	1080	
Katılımlar:			8	35	107	107	1080

Ders	Soru	Doğru	Yanlış	Net	Başarı %	Sınıf Ort.	Kurum Ort.	Genel Ort.
Türkçe	20	6	11	3,25	16	▼ 5,16	▼ 3,55	▼ 8,47
Tarih	7	3	4	2,00	29	▼ 2,72	▲ 1,94	▼ 3,41
Coğrafya-1	7	2	5	0,75	11	▼ 2,44	▼ 1,06	▼ 2,37
Felsefe	4	2	2	1,50	38	▼ 2,00	▲ 0,89	▼ 2,66
Din Kül. ve Ahl. Bil.	2	2	0	2,00	100	▲ 0,66	▲ 0,40	▲ 0,89
Sosyal	20	9	11	6,25	31	▼ 7,81	▲ 4,29	▼ 9,33
Matematik-1	20	5	13	1,75	9	▲ 0,42	▲ 1,02	▼ 5,74
Fizik	7	1	4	0,00	0	▼ 0,21	▲ -0,46	▼ 1,05
Kimya	7	0	5	-1,25	-18	▼ -0,64	▼ -0,19	▼ 1,25
Biyoloji	6	1	3	0,25	4	▼ 1,46	▼ 1,00	▼ 2,65
Fen	20	2	12	-1,00	-5	▼ 1,04	▼ 0,35	▼ 4,94
<b>Toplam:</b>	<b>80</b>	<b>22</b>	<b>47</b>	<b>10,25</b>	<b>13</b>	<b>▼ 14,19</b>	<b>▲ 9,12</b>	<b>▼ 28,35</b>

Soru No	12345678901234567890
Türkçe	BeebcEeaAde bDde dD
Cevap Anahtarı	B BBACEECCACECADEBEADC
Sosyal	deEAcBbedbaBbDddADEC
Cevap Anahtarı	B ECEAABDCAEEBDDDECADEC
Matematik	adbeCB aCebbddeedeC
Cevap Anahtarı	B CEDDCBEEBCBCCBDCAC
Fen	cCe bc eaddb cDb a
Cevap Anahtarı	B ECBDDABDEBAABDADECDD

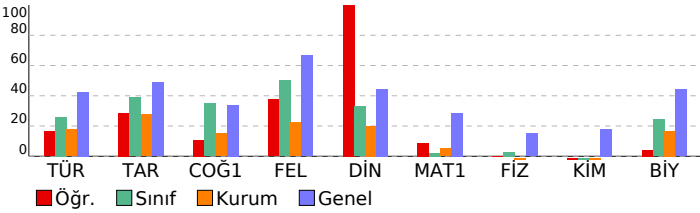

ADAL 10.Sınıf 1-GÜMÜŞ				
DERSLERE GÖRE BAŞARI ANALİZİ				
	S	D	Y	B%
<b>Türkçe</b>	<b>20</b>	<b>6</b>	<b>11</b>	<b>30</b>
<b>Türkçe</b>	<b>20</b>	<b>6</b>	<b>11</b>	<b>30</b>
EDEBİYAT-TARİH İLİŞKİSİ	1	1	0	100
TÜRK DİLİNİN TARİHİ GELİŞİMİ	1	0	1	0
İSLAMİYET'TEN ÖNCEKİ TÜRK EDEBİYATI	1	0	1	0
DEDE KORKUT HİKAYELERİ	1	0	1	0
İSLAMİ DÖNEMDE İLK DİL VE EDEBİYAT ÜRÜNLERİ	1	0	1	0
HALK HİKAYELERİ	1	1	0	100
KUTADGU BİLİĞ	1	0	1	0
SÖZLÜ EDEBİYAT DÖNEMİ	1	1	0	0
DİLİN İNSAN VE TOPLUM HAYATINDAKİ YERİ VE ÖNEMİ	1	1	0	100
TANZİMAT DÖNEMİ HİKAYESİ	2	1	1	50
MİLLİ EDEBİYATTA HİKAYE	2	0	1	0
KOŞUK	1	0	1	0
YAZIM KURALLARI	1	1	0	100
XIII-XIV. YYMESEVİLER	1	0	1	0
ZARF-FİLLER	1	0	0	0
NOKTALAMA İŞARETLERİ	2	0	1	0
SIFAT-FİLLER	1	1	0	100
<b>Sosyal</b>	<b>20</b>	<b>9</b>	<b>11</b>	<b>45</b>
<b>Tarih</b>	<b>7</b>	<b>3</b>	<b>4</b>	<b>43</b>
ANADOLU'NUN TÜRKLEŞMESİ	1	0	1	0
OSMANLI-BİZANS İLİŞKİLERİ	1	0	1	0
ANADOLU'NUN İLK FATİHLERİ	2	2	0	100
OSMANLI DEVLETİ'NİN KURULUŞUYLA İLGİLİ GÖRÜŞLER	1	1	0	100
HAÇLILAR KARŞISINDA TÜRKLER	1	0	1	0
1072-1308 YILLARI ARASINDAKİ BAŞLICA SİYASİ GELİŞMELER	1	0	1	0
<b>Coğrafya-1</b>	<b>7</b>	<b>2</b>	<b>5</b>	<b>29</b>
Jeolojik Zamanlar, Türkiye'nin Jeolojik Geçmişi	2	0	2	0
İç Kuvvetler ve Türkiye'deki Etkileri	3	0	3	0
Topoğrafya ve Kayaçlar	1	1	0	100
Dünya'nın İç Yapısı, Levha Hareketleri	1	1	0	100
<b>Felsefe</b>	<b>4</b>	<b>2</b>	<b>2</b>	<b>50</b>
FELSEFENİN ANLAMI	2	1	1	50
FELSEFİ DÜŞÜNÜN ÖZELLİKLERİ	2	1	1	50
<b>Din Kül. ve Ahl. Bil.</b>	<b>2</b>	<b>2</b>	<b>0</b>	<b>100</b>
Allah İnsan İlişkisi	2	2	0	100
<b>Matematik</b>	<b>20</b>	<b>5</b>	<b>13</b>	<b>25</b>
<b>Matematik-1</b>	<b>20</b>	<b>5</b>	<b>13</b>	<b>25</b>
Kombinasyon	6	1	4	17
Permütasyon	7	2	5	29
Olasılık	5	1	3	20
Binom	2	1	1	50
<b>Fen</b>	<b>20</b>	<b>2</b>	<b>12</b>	<b>10</b>
<b>Fizik</b>	<b>7</b>	<b>1</b>	<b>4</b>	<b>14</b>
Elektrik Akımı, direnç ve potansiyel farkı arasındaki ilişkiyi analiz eder.	4	0	3	0
Katı bir iletkenin direncinin bağlı olduğu değişkenleri analiz eder.	1	1	0	100
Üzerinden akım geçen düz bir iletken telin oluşturduğu manyetik alanı etkileyen değişkenleri analiz eder.	1	0	1	0
Mıknatısların oluşturduğu manyetik alanı ve özelliklerini açıklar.	1	0	0	0
<b>Kimya</b>	<b>7</b>	<b>0</b>	<b>5</b>	<b>0</b>
Mol kavramı	3	0	2	0
Kimyasal denklemler ve sınıflandırılması	1	0	1	0
Kimyanın Temel Kanunları	2	0	1	0
Kimyasal tepkimeler ve denklemleri	1	0	1	0
<b>Biyoloji</b>	<b>6</b>	<b>1</b>	<b>3</b>	<b>17</b>
MİTOTİK EVRE	3	0	2	0
EŞEYSİZ ÜREME ÇEŞİTLERİ	1	1	0	100
REJENERASYON	1	0	1	0
PARTENOGENEZ	1	0	0	0

SINAV SONUÇ BELGESİ							
OSMANİYE / BAHÇE / ŞEHİT FURKAN AYDIN İHL							
Öğrenci				Numara		Sınıf	
SEMİHA KILIÇ				209		10A	
Puan Türü	Puan	Genel Ort.	Dereceler				
			Snf	Kurum	İlçe	İl	Genel
TYT	▼ 139,410	240,590	7	19	83	83	958
	Puanı Hesaplanan:		35	107	107	1080	
Katılımlar:			8	35	107	107	1080

Ders	Soru	Doğru	Yanlış	Net	Başarı %	Sınıf Ort.	Kurum Ort.	Genel Ort.
Türkçe	20	7	8	5,00	25	▼ 5,16	▲ 3,55	▼ 8,47
Tarih	7	1	6	-0,50	-7	▼ 2,72	▼ 1,94	▼ 3,41
Coğrafya-1	7	1	3	0,25	4	▼ 2,44	▼ 1,06	▼ 2,37
Felsefe	4	2	1	1,75	44	▼ 2,00	▲ 0,89	▼ 2,66
Din Kül. ve Ahl. Bil.	2	0	0	0,00	0	▼ 0,66	▼ 0,40	▼ 0,89
Sosyal	20	4	10	1,50	8	▼ 7,81	▼ 4,29	▼ 9,33
Fizik	7	0	0	0,00	0	▼ 0,21	▲ -0,46	▼ 1,05
Kimya	7	0	0	0,00	0	▲ -0,64	▲ -0,19	▼ 1,25
Biyoloji	6	2	4	1,00	17	▼ 1,46	▲ 1,00	▼ 2,65
Fen	20	2	4	1,00	5	▼ 1,04	▲ 0,35	▼ 4,94
<b>Toplam:</b>	<b>80</b>	<b>13</b>	<b>22</b>	<b>7,50</b>	<b>9</b>	<b>▼ 14,19</b>	<b>▼ 9,12</b>	<b>▼ 28,35</b>

Soru No	12345678901234567890
Türkçe	eaBBaC dE AacB De b
Cevap Anahtarı	A ACBBCCCEECACEBADDCEA
Sosyal	bacccaAEdc a DEe
Cevap Anahtarı	A DEBEACAECADBEADECCE
Fen	aabcAD
Cevap Anahtarı	A DBCEABDABEBDDADCDEAD

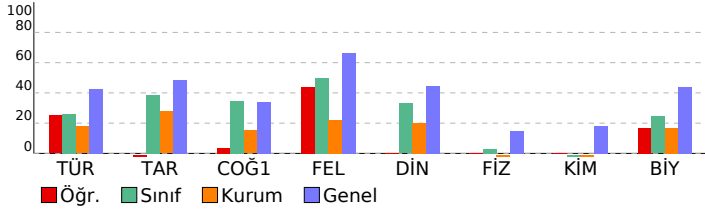

ADAL 10.Sınıf 1-GÜMÜŞ			
DERSLERE GÖRE BAŞARI ANALİZİ			
	S	D	Y B%
<b>Türkçe</b>	<b>20</b>	<b>7</b>	<b>8 35</b>
<b>Türkçe</b>	<b>20</b>	<b>7</b>	<b>8 35</b>
İSLAMİYET'TEN ÖNCEKİ TÜRK EDEBİYATI	1	0	1 0
DEDE KORKUT HİKAYELERİ	1	0	1 0
EDEBİYAT-TARİHİ İLİŞKİSİ	1	1	0 100
TÜRK DİLİNİN TARİHİ GELİŞİMİ	1	1	0 100
KUTADGU BİLİĞ	1	0	1 0
SÖZLÜ EDEBİYAT DÖNEMİ	1	1	0 100
İSLAMİ DÖNEMDE İLK DİL VE EDEBİYAT ÜRÜNLERİ	1	0	0 0
HALK HİKAYELERİ	1	0	1 0
TANZİMÂT DÖNEMİ HİKAYESİ	2	1	1 50
MİLLÎ EDEBİYATTA HİKÂYE	2	0	1 0
DİLİN İNSAN VE TOPLUM HAYATINDAKİ YERİ VE ÖNEMİ	1	1	0 100
XIII.-XIV. YYMESNEVİLER	1	1	0 100
KOŞUK	1	0	0 0
YAZIM KURALLARI	1	1	0 100
SIFAT-FİLLER	1	0	1 0
NOKTALAMA İŞARETLERİ	2	0	1 0
ZARF-FİLLER	1	0	0 0
<b>Sosyal</b>	<b>20</b>	<b>4</b>	<b>10 20</b>
<b>Tarih</b>	<b>7</b>	<b>1</b>	<b>6 14</b>
1072-1308 YILLARI ARASINDAKİ BAŞLICA SİYASİ GELİŞMELER	1	0	1 0
ANADOLU'NUN İLK FATİHLERİ	2	0	2 0
ANADOLU'NUN TÜRKLEŞMESİ	1	0	1 0
HAÇILAR KARŞISINDA TÜRKLER	1	0	1 0
OSMANLI-BİZANS İLİŞKİLERİ	1	0	1 0
OSMANLI DEVLETİ'NİN KURULUŞUYLA İLGİLİ GÖRÜŞLER	1	1	0 100
<b>Coğrafya-1</b>	<b>7</b>	<b>1</b>	<b>3 14</b>
İç Kuvvetler ve Türkiye'deki Etkileri	3	1	1 33
Jeolojik Zamanlar, Türkiye'nin Jeolojik Geçmişi	2	0	1 0
Dünya'nın İç Yapısı, Levha Hareketleri	1	0	1 0
Topoğrafya ve Kayaçlar	1	0	0 0
<b>Felsefe</b>	<b>4</b>	<b>2</b>	<b>1 50</b>
FELSEFİ DÜŞÜNCENİN ÖZELLİKLERİ	2	0	1 0
FELSEFENİN ANLAMI	2	2	0 100
<b>Din Kül. ve Ahl. Bil.</b>	<b>2</b>	<b>0</b>	<b>0 0</b>
Allah İnsan İlişkisi	2	0	0 0
<b>Fen</b>	<b>20</b>	<b>2</b>	<b>4 10</b>
<b>Fizik</b>	<b>7</b>	<b>0</b>	<b>0 0</b>
Elektrik Akımı, direnç ve potansiyel farkı arasındaki ilişkiyi analiz eder.	4	0	0 0
Katı bir iletkenin direncinin bağlı olduğu değişkenleri analiz eder.	1	0	0 0
Mıknatısların oluşturduğu manyetik alanı ve özelliklerini açıklar.	1	0	0 0
Üzerinden akım geçen düz bir iletkenin telin oluşturduğu manyetik alanı etkileyen değişkenleri analiz eder.	1	0	0 0
<b>Kimya</b>	<b>7</b>	<b>0</b>	<b>0 0</b>
Kimyasal tepkimeler ve denklemleri	1	0	0 0
Kimyanın Temel Kanunları	2	0	0 0
Kimyasal denklemler ve sınıflandırılması	1	0	0 0
Mol kavramı	3	0	0 0
<b>Biyoloji</b>	<b>6</b>	<b>2</b>	<b>4 33</b>
MİTOTİK EVRE	3	1	2 33
PARTENOGENEZ	1	0	1 0
REJENERASYON	1	0	1 0
EŞEYSİZ ÜREME ÇEŞİTLERİ	1	1	0 100

SINAV SONUÇ BELGESİ								ADAL 10.Sınıf 1-GÜMÜŞ							
OSMANİYE / BAHÇE / ŞEHİT FURKAN AYDIN İHL								DERSLERE GÖRE BAŞARI ANALİZİ							
Öğrenci				Numara		Sınıf		S D Y B%							
SERKAN AKOĞUL				297		10A									
Puan Türü	Puan	Genel Ort.	Dereceler					Genel Ort.							
			Snf	Kurum	İlçe	İl	Genel								
TYT	▼ 184,976	240,590	2	2	40	40	782								
Puanı Hesaplanan:			35	107	107	1080									
Katılımlar:			8	35	107	107	1080								

Ders	Soru	Doğru	Yanlış	Net	Başarı %	Sınıf Ort.	Kurum Ort.	Genel Ort.
Türkçe	20	10	10	7,50	38	▲ 5,16	▲ 3,55	▼ 8,47
Tarih	7	4	3	3,25	46	▲ 2,72	▲ 1,94	▼ 3,41
Coğrafya-1	7	5	2	4,50	64	▲ 2,44	▲ 1,06	▲ 2,37
Felsefe	4	2	2	1,50	38	▼ 2,00	▲ 0,89	▼ 2,66
Din Kül. ve Ahl. Bil.	2	1	1	0,75	38	▲ 0,66	▲ 0,40	▼ 0,89
Sosyal	20	12	8	10,00	50	▲ 7,81	▲ 4,29	▲ 9,33
Matematik-1	20	2	9	-0,25	-1	▼ 0,42	▼ 1,02	▼ 5,74
Fizik	7	1	6	-0,50	-7	▼ 0,21	▼ -0,46	▼ 1,05
Kimya	7	1	6	-0,50	-7	▲ -0,64	▼ -0,19	▼ 1,25
Biyoloji	6	4	2	3,50	58	▲ 1,46	▲ 1,00	▲ 2,65
Fen	20	6	14	2,50	13	▲ 1,04	▲ 0,35	▼ 4,94
<b>Toplam:</b>	<b>80</b>	<b>30</b>	<b>41</b>	<b>19,75</b>	<b>25</b>	<b>▲ 14,19</b>	<b>▲ 9,12</b>	<b>▼ 28,35</b>

Soru No	12345678901234567890
Türkçe	AeBBdaccAAdbBcDDCEA
Cevap Anahtarı	A ACBCCCEECACBEBADDCEA
Sosyal	DEBdAebECDAaBdcDEbCa
Cevap Anahtarı	A DEBEACAECADBEADECE
Matematik	dCeaEcbec a d
Cevap Anahtarı	A CCDCEDCBCEBACBCEB
Fen	cabEdcbdaEebcdDbeEAD
Cevap Anahtarı	A DBCEABDABEBDDADCDEAD

Türkçe	20	10	10	50
İSLAMİYET'TEN ÖNCEKİ TÜRK EDEBİYATI	1	1	0	100
DEDE KORKUT HİKAYELERİ	1	0	1	0
EDEBİYAT-TARİH İLİŞKİSİ	1	1	0	100
TÜRK DİLİNİN TARİHİ GELİŞİMİ	1	1	0	100
KUTADGU BİLİĞ	1	0	1	0
SÖZLÜ EDEBİYAT DÖNEMİ	1	0	1	0
İSLAMİ DÖNEMDE İLK DİL VE EDEBİYAT ÜRÜNLERİ	1	0	1	0
HALK HİKAYELERİ	1	0	1	0
TANZİMÂT DÖNEMİ HİKAYESİ	2	0	2	0
MİLLÎ EDEBİYATTA HİKÂYE	2	0	2	0
DİLİN İNSAN VE TOPLUM HAYATINDAKİ YERİ VE ÖNEMİ	1	1	0	100
XIII.-XIV. YYMESNEVİLER	1	1	0	100
KOŞUK	1	0	1	0
YAZIM KURALLARI	1	1	0	100
SIFAT-FİLLER	1	1	0	100
NOKTALAMA İŞARETLERİ	2	2	0	100
ZARF-FİLLER	1	1	0	100
<b>Sosyal</b>	<b>20</b>	<b>12</b>	<b>8</b>	<b>60</b>
<b>Tarih</b>	<b>7</b>	<b>4</b>	<b>3</b>	<b>57</b>
1072-1308 YILLARI ARASINDAKİ BAŞLICA SİYASİ GELİŞMELER	1	1	0	100
ANADOLU'NUN İLK FATİHLERİ	2	2	0	100
ANADOLU'NUN TÜRKLEŞMESİ	1	0	1	0
HAÇILAR KARŞISINDA TÜRKLER	1	1	0	100
OSMANLI-BİZANS İLİŞKİLERİ	1	0	1	0
OSMANLI DEVLETİ'NİN KURULUŞUYLA İLGİLİ GÖRÜŞLER	1	0	1	0
<b>Coğrafya-1</b>	<b>7</b>	<b>5</b>	<b>2</b>	<b>71</b>
İç Kuvvetler ve Türkiye'deki Etkileri	3	2	1	67
Jeolojik Zamanlar, Türkiye'nin Jeolojik Geçmişi	2	1	1	50
Dünya'nın İç Yapısı, Levha Hareketleri	1	1	0	100
Topoğrafya ve Kayaçlar	1	1	0	100
<b>Felsefe</b>	<b>4</b>	<b>2</b>	<b>2</b>	<b>50</b>
FELSEFİ DÜŞÜNCENİN ÖZELLİKLERİ	2	0	2	0
FELSEFENİN ANLAMI	2	2	0	100
<b>Din Kül. ve Ahl. Bil.</b>	<b>2</b>	<b>1</b>	<b>1</b>	<b>50</b>
Allah İnsan İlişkisi	2	1	1	50
<b>Matematik</b>	<b>20</b>	<b>2</b>	<b>9</b>	<b>10</b>
<b>Matematik-1</b>	<b>20</b>	<b>2</b>	<b>9</b>	<b>10</b>
Permutasyon	7	2	4	29
Kombinasyon	6	0	4	0
Binom	2	0	0	0
Olasılık	5	0	1	0
<b>Fen</b>	<b>20</b>	<b>6</b>	<b>14</b>	<b>30</b>
<b>Fizik</b>	<b>7</b>	<b>1</b>	<b>6</b>	<b>14</b>
Elektrik Akımı, direnç ve potansiyel farkı arasındaki ilişkiyi analiz eder.	4	1	3	25
Katı bir iletkenin direncinin bağlı olduğu değişkenleri analiz eder.	1	0	1	0
Miknatısların oluşturduğu manyetik alanı ve özelliklerini açıklar.	1	0	1	0
Üzerinden akım geçen düz bir iletken telin oluşturduğu manyetik alanı etkileyen değişkenleri analiz eder.	1	0	1	0
<b>Kimya</b>	<b>7</b>	<b>1</b>	<b>6</b>	<b>14</b>
Kimyasal tepkimeler ve denklemleri	1	0	1	0
Kimyanın Temel Kanunları	2	0	2	0
Kimyasal denklem ve sınıflandırılması	1	1	0	100
Mol kavramı	3	0	3	0
<b>Biyoloji</b>	<b>6</b>	<b>4</b>	<b>2</b>	<b>67</b>
MİTOTİK EVRE	3	2	1	67
PARTENOGENEZ	1	0	1	0
REJENERASYON	1	1	0	100
EŞEYSİZ ÜREME ÇEŞİTLERİ	1	1	0	100

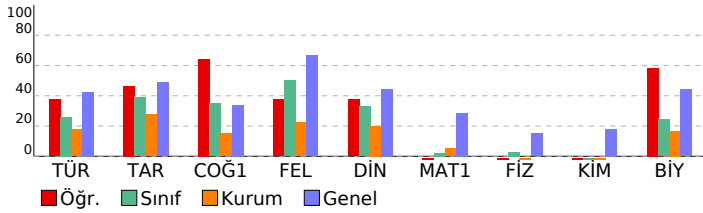

SINAV SONUÇ BELGESİ								ADAL 10.Sınıf 1-GÜMÜŞ			
OSMANİYE / BAHÇE / ŞEHİT FURKAN AYDIN İHL								DERSLERE GÖRE BAŞARI ANALİZİ			
Öğrenci				Numara		Sınıf		S D Y B%			
ŞEVVAL ONUR				233		10A		20 8 10 40			
Puan Türü	Puan	Genel Ort.	Dereceler					Genel Ort.			
			Snf	Kurum	İlçe	İl	Genel				
TYT	▼ 149,214	240,590	6	17	79	79	931				
Puanı Hesaplanan:			35	107	107	1080					
Katılımlar:			8	35	107	107	1080				

Ders	Soru	Doğru	Yanlış	Net	Başarı %	Sınıf Ort.	Kurum Ort.	Genel Ort.
Türkçe	20	8	10	5,50	28	▲ 5,16	▲ 3,55	▼ 8,47
Tarih	7	4	1	3,75	54	▲ 2,72	▲ 1,94	▲ 3,41
Coğrafya-1	7	3	3	2,25	32	▼ 2,44	▲ 1,06	▼ 2,37
Felsefe	4	1	3	0,25	6	▼ 2,00	▼ 0,89	▼ 2,66
Din Kül. ve Ahl. Bil.	2	0	2	-0,50	-25	▼ 0,66	▼ 0,40	▼ 0,89
Sosyal	20	8	9	5,75	29	▼ 7,81	▲ 4,29	▼ 9,33
Matematik-1	20	0	1	-0,25	-1	▼ 0,42	▼ 1,02	▼ 5,74
Fizik	7	0	2	-0,50	-7	▼ 0,21	▼ -0,46	▼ 1,05
Kimya	7	0	5	-1,25	-18	▼ -0,64	▼ -0,19	▼ 1,25
Biyoloji	6	2	4	1,00	17	▼ 1,46	▲ 1,00	▼ 2,65
Fen	20	2	11	-0,75	-4	▼ 1,04	▼ 0,35	▼ 4,94
<b>Toplam:</b>	<b>80</b>	<b>18</b>	<b>31</b>	<b>10,25</b>	<b>13</b>	<b>▼ 14,19</b>	<b>▲ 9,12</b>	<b>▼ 28,35</b>

Soru No	12345678901234567890
Türkçe	BBeacaeA EaeDdB bDC
Cevap Anahtarı	B BBACECCACECADEBEADC
Sosyal	EAAAdDb EBaDcabDad
Cevap Anahtarı	B ECEAABDCAEEBDDCEADEC
Matematik	b
Cevap Anahtarı	B CEDDCBEEBCBCCBDCDCAC
Fen	ddacee e AadCea
Cevap Anahtarı	B ECBDDABDEBAABDADECDD

Ders	Soru	Doğru	Yanlış	Net	Başarı %	Sınıf Ort.	Kurum Ort.	Genel Ort.
Türkçe	20	8	10	5,50	28	▲ 5,16	▲ 3,55	▼ 8,47
Tarih	7	4	1	3,75	54	▲ 2,72	▲ 1,94	▲ 3,41
Coğrafya-1	7	3	3	2,25	32	▼ 2,44	▲ 1,06	▼ 2,37
Felsefe	4	1	3	0,25	6	▼ 2,00	▼ 0,89	▼ 2,66
Din Kül. ve Ahl. Bil.	2	0	2	-0,50	-25	▼ 0,66	▼ 0,40	▼ 0,89
Sosyal	20	8	9	5,75	29	▼ 7,81	▲ 4,29	▼ 9,33
Matematik-1	20	0	1	-0,25	-1	▼ 0,42	▼ 1,02	▼ 5,74
Fizik	7	0	2	-0,50	-7	▼ 0,21	▼ -0,46	▼ 1,05
Kimya	7	0	5	-1,25	-18	▼ -0,64	▼ -0,19	▼ 1,25
Biyoloji	6	2	4	1,00	17	▼ 1,46	▲ 1,00	▼ 2,65
Fen	20	2	11	-0,75	-4	▼ 1,04	▼ 0,35	▼ 4,94

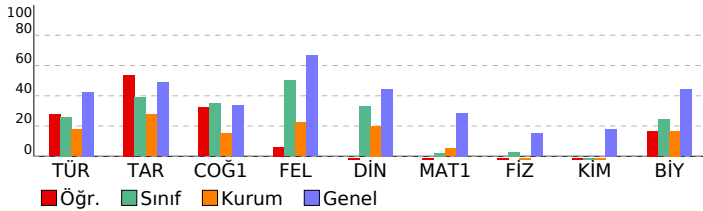

SINAV SONUÇ BELGESİ							
OSMANİYE / BAHÇE / ŞEHİT FURKAN AYDIN İHL							
Öğrenci				Numara		Sınıf	
ZİŞAN SALMAN				223		10A	
Puan Türü	Puan	Genel Ort.	Dereceler				
			Snf	Kurum	İlçe	İl	Genel
TYT	▼ 206,995	240,590	1	1	33	33	689
Puanı Hesaplanan:			35	107	107	1080	
Katılımlar:			8	35	107	107	1080

Ders	Soru	Doğru	Yanlış	Net	Başarı %	Sınıf Ort.	Kurum Ort.	Genel Ort.
Türkçe	20	11	9	8,75	44	▲ 5,16	▲ 3,55	▲ 8,47
Tarih	7	2	5	0,75	11	▼ 2,72	▼ 1,94	▼ 3,41
Coğrafya-1	7	2	5	0,75	11	▼ 2,44	▼ 1,06	▼ 2,37
Felsefe	4	3	1	2,75	69	▲ 2,00	▲ 0,89	▲ 2,66
Din Kül. ve Ahl. Bil.	2	2	0	2,00	100	▲ 0,66	▲ 0,40	▲ 0,89
Sosyal	20	9	11	6,25	31	▼ 7,81	▲ 4,29	▼ 9,33
Matematik-1	20	5	11	2,25	11	▲ 0,42	▲ 1,02	▼ 5,74
Fizik	7	4	3	3,25	46	▲ 0,21	▲ -0,46	▲ 1,05
Kimya	7	0	7	-1,75	-25	▼ -0,64	▼ -0,19	▼ 1,25
Biyoloji	6	4	2	3,50	58	▲ 1,46	▲ 1,00	▲ 2,65
Fen	20	8	12	5,00	25	▲ 1,04	▲ 0,35	▲ 4,94
<b>Toplam:</b>	<b>80</b>	<b>33</b>	<b>43</b>	<b>22,25</b>	<b>28</b>	<b>▲ 14,19</b>	<b>▲ 9,12</b>	<b>▼ 28,35</b>

Soru No	12345678901234567890
Türkçe	dBACdECCaEeDdDadEAbE
Cevap Anahtarı	B BBACEECCACECADEBEADC
Sosyal	aaEccBbedbaBbDEeADEC
Cevap Anahtarı	B ECEAABDCAEEBDDCADEC
Matematik	Cbcbaa bB deCeaCa C
Cevap Anahtarı	B CEDDCBEEBCBCCDCDCAC
Fen	EbaaDABcaddbeBAdCDe
Cevap Anahtarı	B ECBDDABDEBAABDADECDD

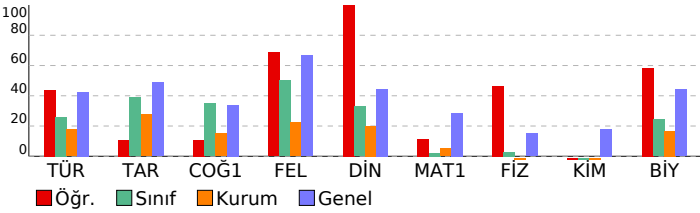

ADAL 10.Sınıf 1-GÜMÜŞ			
DERSLERE GÖRE BAŞARI ANALİZİ			
S	D	Y	B%
<b>Türkçe</b>			
<b>20 11 9 55</b>			
<b>Türkçe</b>			
<b>20 11 9 55</b>			
EDEBİYAT-TARİH İLİŞKİSİ	1	0	1
TÜRK DİLİNİN TARİHİ GELİŞİMİ	1	1	0
İSLAMİYET'TEN ÖNCEKİ TÜRK EDEBİYATI	1	1	0
DEDE KORKUT HİKAYELERİ	1	0	100
İSLAMİ DÖNEMDE İLK DİL VE EDEBİYAT ÜRÜNLERİ	1	0	100
HALK HİKAYELERİ	1	1	0
KUTADGU BİLİĞ	1	1	0
SÖZLÜ EDEBİYAT DÖNEMİ	1	1	0
DİLİN İNSAN VE TOPLUM HAYATINDAKİ YERİ VE ÖNEMİ	1	1	0
TANZİMAT DÖNEMİ HİKAYESİ	2	1	1
MİLLİ EDEBİYATTA HİKÂYE	2	0	2
KOŞUK	1	0	1
YAZIM KURALLARI	1	1	0
XIII-XIV. YYMESEVİLER	1	0	1
ZARF-FİLLER	1	1	0
NOKTALAMA İŞARETLERİ	2	1	1
SIFAT-FİLLER	1	0	1
<b>Sosyal</b>	<b>20</b>	<b>9</b>	<b>11</b>
<b>Tarih</b>	<b>7</b>	<b>2</b>	<b>5</b>
<b>20 11 25</b>			
ANADOLU'NUN TÜRKLEŞMESİ	1	0	1
OSMANLI-BİZANS İLİŞKİLERİ	1	0	1
ANADOLU'NUN İLK FÂTİHLERİ	2	2	0
OSMANLI DEVLETİ'NİN KURULUŞUYLA İLGİLİ GÖRÜŞLER	1	0	1
HAÇLILAR KARŞISINDA TÜRKLER	1	0	1
1072-1308 YILLARI ARASINDAKİ BAŞLICA SİYASİ GELİŞMELER	1	0	1
<b>Coğrafya-1</b>	<b>7</b>	<b>2</b>	<b>5</b>
<b>20 11 25</b>			
Jeolojik Zamanlar, Türkiye'nin Jeolojik Geçmişi	2	0	2
İç Kuvvetler ve Türkiye'deki Etkileri	3	0	3
Topoğrafya ve Kayaçlar	1	1	0
Dünya'nın İç Yapısı, Levha Hareketleri	1	1	0
<b>Felsefe</b>	<b>4</b>	<b>3</b>	<b>1</b>
<b>20 11 75</b>			
FELSEFENİN ANLAMI	2	2	0
FELSEFİ DÜŞÜNCEİN ÖZELLİKLERİ	2	1	1
<b>Din Kül. ve Ahl. Bil.</b>	<b>2</b>	<b>2</b>	<b>0</b>
<b>20 11 100</b>			
Allah İnsan İlişkisi	2	2	0
<b>Matematik</b>	<b>20</b>	<b>5</b>	<b>11</b>
<b>20 11 25</b>			
<b>Matematik-1</b>	<b>20</b>	<b>5</b>	<b>11</b>
<b>20 11 25</b>			
Kombinasyon	6	1	4
Permutasyon	7	4	3
Olasılık	5	0	4
Binom	2	0	0
<b>Fen</b>	<b>20</b>	<b>8</b>	<b>12</b>
<b>20 8 12 40</b>			
<b>Fizik</b>	<b>7</b>	<b>4</b>	<b>3</b>
<b>20 11 57</b>			
Elektrik Akımı, direnç ve potansiyel farkı arasındaki ilişkiyi analiz eder.	4	2	2
Katı bir iletkenin direncininin bağlı olduğu değişkenleri analiz eder.	1	0	1
Üzerinden akım geçen düz bir iletken telin oluşturduğu manyetik alanı etkileyen değişkenleri analiz eder.	1	1	0
Mıknatısların oluşturduğu manyetik alanı ve özelliklerini açıklar.	1	1	0
<b>Kimya</b>	<b>7</b>	<b>0</b>	<b>7</b>
<b>20 11 70</b>			
Mol kavramı	3	0	3
Kimyasal denklemler ve sınıflandırılması	1	0	1
Kimyanın Temel Kanunları	2	0	2
Kimyasal tepkimeler ve denklemleri	1	0	1
<b>Biyoloji</b>	<b>6</b>	<b>4</b>	<b>2</b>
<b>20 11 67</b>			
MİTOTİK EVRE	3	2	1
EŞEYSİZ ÜREME ÇEŞİTLERİ	1	1	0
REJENERASYON	1	0	1
PARTENOGENEZ	1	1	0

SINAV SONUÇ BELGESİ							
OSMANİYE / BAHÇE / ŞEHİT FURKAN AYDIN İHL							
Öğrenci				Numara		Sınıf	
AYSİMA KESKİN				273		10B	
Puan Türü	Puan	Genel Ort.	Dereceler				
			Snf	Kurum	İlçe	İl	Genel
TYT	▼ 166,555	240,590	4	8	61	61	861
Puanı Hesaplanan:			35	107	107	1080	
Katılımlar:			5	35	107	107	1080

Ders	Soru	Doğru	Yanlış	Net	Başarı %	Sınıf Ort.	Kurum Ort.	Genel Ort.
Türkçe	20	10	10	7,50	38	▼ 8,05	▲ 3,55	▼ 8,47
Tarih	7	5	2	4,50	64	▲ 3,10	▲ 1,94	▲ 3,41
Coğrafya-1	7	1	2	0,50	7	▼ 0,85	▼ 1,06	▼ 2,37
Felsefe	4	0	0	0,00	0	▼ 1,65	▼ 0,89	▼ 2,66
Din Kül. ve Ahl. Bil.	2	0	0	0,00	0	▼ 0,20	▼ 0,40	▼ 0,89
Sosyal	20	6	4	5,00	25	▼ 5,80	▲ 4,29	▼ 9,33
Matematik-1	20	2	6	0,50	3	▲ -0,15	▼ 1,02	▼ 5,74
Fizik	7	1	3	0,25	4	▲ -0,55	▲ -0,46	▼ 1,05
Kimya	7	0	1	-0,25	-4	▼ 0,00	▼ -0,19	▼ 1,25
Biyoloji	6	1	5	-0,25	-4	▼ 1,55	▼ 1,00	▼ 2,65
Fen	20	2	9	-0,25	-1	▼ 1,00	▼ 0,35	▼ 4,94
<b>Toplam:</b>	<b>80</b>	<b>20</b>	<b>29</b>	<b>12,75</b>	<b>16</b>	<b>▼ 14,70</b>	<b>▲ 9,12</b>	<b>▼ 28,35</b>

Soru No	12345678901234567890
Türkçe	BedbcEdCABeCAeccEAbC
Cevap Anahtarı	B BBACEECCACECADEBEADC
Sosyal	EdEAABebcE
Cevap Anahtarı	B ECEAABDCAEEBDDCEADEC
Matematik	b aaCc ad C
Cevap Anahtarı	B CEDDCBEEBCBCCDBDCAC
Fen	b D eec Accbba
Cevap Anahtarı	B ECBDDABDEBAABDADECDD

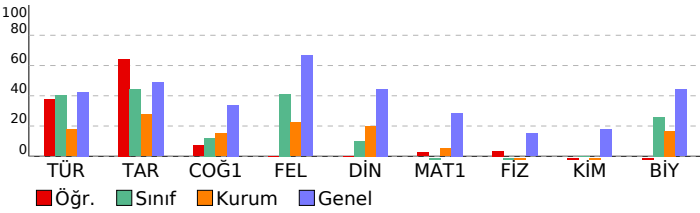

ADAL 10.Sınıf 1-GÜMÜŞ				
DERSLERE GÖRE BAŞARI ANALİZİ				
	S	D	Y	B%
<b>Türkçe</b>	<b>20</b>	<b>10</b>	<b>10</b>	<b>50</b>
<b>Türkçe</b>	<b>20</b>	<b>10</b>	<b>10</b>	<b>50</b>
EDEBİYAT-TARİH İLİŞKİSİ	1	1	0	100
TÜRK DİLİNİN TARİHİ GELİŞİMİ	1	0	1	0
İSLAMİYET'TEN ÖNCEKİ TÜRK EDEBİYATI	1	0	1	0
DEDE KORKUT HİKAYELERİ	1	0	1	0
İSLAMİ DÖNEMDE İLK DİL VE EDEBİYAT ÜRÜNLERİ	1	0	1	0
HALK HİKAYELERİ	1	1	0	100
KUTADGU BİLİĞ	1	0	1	0
SÖZLÜ EDEBİYAT DÖNEMİ	1	1	0	100
DİLİN İNSAN VE TOPLUM HAYATINDAKİ YERİ VE ÖNEMİ	1	1	0	100
TANZİMAT DÖNEMİ HİKAYESİ	2	1	1	50
MİLLİ EDEBİYATTA HİKÂYE	2	1	1	50
KOŞUK	1	1	0	100
YAZIM KURALLARI	1	0	1	0
XIII-XIV. YYMESNEVİLER	1	0	1	0
ZARF-FİLLER	1	1	0	100
NOKTALAMA İŞARETLERİ	2	2	0	100
SIFAT-FİLLER	1	0	1	0
<b>Sosyal</b>	<b>20</b>	<b>6</b>	<b>4</b>	<b>30</b>
<b>Tarih</b>	<b>7</b>	<b>5</b>	<b>2</b>	<b>71</b>
ANADOLU'NUN TÜRKLEŞMESİ	1	1	0	100
OSMANLI-BİZANS İLİŞKİLERİ	1	0	1	0
ANADOLU'NUN İLK FATİHLERİ	2	2	0	100
OSMANLI DEVLETİ'NİN KURULUŞUYLA İLGİLİ GÖRÜŞLER	1	1	0	100
HAÇLILAR KARŞISINDA TÜRKLER	1	1	0	100
1072-1308 YILLARI ARASINDAKİ BAŞLICA SİYASİ GELİŞMELER	1	0	1	0
<b>Coğrafya-1</b>	<b>7</b>	<b>1</b>	<b>2</b>	<b>14</b>
Jeolojik Zamanlar, Türkiye'nin Jeolojik Geçmişi	2	1	1	50
İç Kuvvetler ve Türkiye'deki Etkileri	3	0	1	0
Topoğrafya ve Kayaçlar	1	0	0	0
Dünya'nın İç Yapısı, Levha Hareketleri	1	0	0	0
<b>Felsefe</b>	<b>4</b>	<b>0</b>	<b>0</b>	<b>0</b>
FELSEFENİN ANLAMI	2	0	0	0
FELSEFİ DÜŞÜNCEİN ÖZELLİKLERİ	2	0	0	0
<b>Din Kül. ve Ahl. Bil.</b>	<b>2</b>	<b>0</b>	<b>0</b>	<b>0</b>
Allah İnsan İlişkisi	2	0	0	0
<b>Matematik</b>	<b>20</b>	<b>2</b>	<b>6</b>	<b>10</b>
<b>Matematik-1</b>	<b>20</b>	<b>2</b>	<b>6</b>	<b>10</b>
Kombinasyon	6	0	2	0
Permütasyon	7	2	0	29
Olasılık	5	0	4	0
Binom	2	0	0	0
<b>Fen</b>	<b>20</b>	<b>2</b>	<b>9</b>	<b>10</b>
<b>Fizik</b>	<b>7</b>	<b>1</b>	<b>3</b>	<b>14</b>
Elektrik Akımı, direnç ve potansiyel farkı arasındaki ilişkiyi analiz eder.	4	1	2	25
Katı bir iletkenin direncinin bağlı olduğu değişkenleri analiz eder.	1	0	0	0
Üzerinden akım geçen düz bir iletken telin oluşturduğu manyetik alanı etkileyen değişkenleri analiz eder.	1	0	0	0
Mıknatısların oluşturduğu manyetik alanı ve özelliklerini açıklar.	1	0	1	0
<b>Kimya</b>	<b>7</b>	<b>0</b>	<b>1</b>	<b>0</b>
Mol kavramı	3	0	1	0
Kimyasal denklemler ve sınıflandırılması	1	0	0	0
Kimyanın Temel Kanunları	2	0	0	0
Kimyasal tepkimeler ve denklemleri	1	0	0	0
<b>Biyoloji</b>	<b>6</b>	<b>1</b>	<b>5</b>	<b>17</b>
MİTOTİK EVRE	3	1	2	33
EŞEYSİZ ÜREME ÇEŞİTLERİ	1	0	1	0
REJENERASYON	1	0	1	0
PARTENOGENEZ	1	0	1	0



SINAV SONUÇ BELGESİ							
OSMANİYE / BAHÇE / ŞEHİT FURKAN AYDIN İHL							
Öğrenci		Numara		Sınıf			
BELİNAY SALMAN		278		10B			
Puan Türü	Puan	Genel Ort.	Dereceler				
			Snf	Kurum	İlçe	İl	Genel
TYT	▼ 178,824	240,590	2	4	48	48	808
Puanı Hesaplanan:			35	107	107	1080	
Katılımlar:			5	35	107	107	1080

Ders	Soru	Doğru	Yanlış	Net	Başarı %	Sınıf Ort.	Kurum Ort.	Genel Ort.
Türkçe	20	11	9	8,75	44	▲ 8,05	▲ 3,55	▲ 8,47
Tarih	7	5	2	4,50	64	▲ 3,10	▲ 1,94	▲ 3,41
Coğrafya-1	7	3	4	2,00	29	▲ 0,85	▲ 1,06	▼ 2,37
Felsefe	4	2	2	1,50	38	▼ 1,65	▲ 0,89	▼ 2,66
Din Kül. ve Ahl. Bil.	2	0	2	-0,50	-25	▼ 0,20	▼ 0,40	▼ 0,89
Sosyal	20	10	10	7,50	38	▲ 5,80	▲ 4,29	▼ 9,33
Matematik-1	20	2	6	0,50	3	▲ -0,15	▼ 1,02	▼ 5,74
Fizik	7	0	4	-1,00	-14	▼ -0,55	▼ -0,46	▼ 1,05
Kimya	7	0	1	-0,25	-4	▼ 0,00	▼ -0,19	▼ 1,25
Biyoloji	6	1	5	-0,25	-4	▼ 1,55	▼ 1,00	▼ 2,65
Fen	20	1	10	-1,50	-8	▼ 1,00	▼ 0,35	▼ 4,94
<b>Toplam:</b>	<b>80</b>	<b>24</b>	<b>35</b>	<b>15,25</b>	<b>19</b>	<b>▲ 14,70</b>	<b>▲ 9,12</b>	<b>▼ 28,35</b>

Soru No	12345678901234567890
Türkçe	BeAbcEdCaDECAeccEAbC
Cevap Anahtarı	B BBACECCACECADEBEADC
Sosyal	EdEAABebcEEBacdeADae
Cevap Anahtarı	B ECEAABDCAEEBDDCEADEC
Matematik	cbaaC ad C
Cevap Anahtarı	B CEDDCBEEBCBCCDBDCAC
Fen	da be cAccbba
Cevap Anahtarı	B ECBDDABDEBAABDADECDD

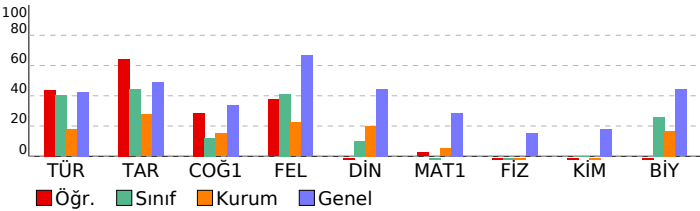

ADAL 10.Sınıf 1-GÜMÜŞ			
DERSLERE GÖRE BAŞARI ANALİZİ			
S	D	Y	B%
<b>Türkçe</b>			
20 11 9 55			
<b>Türkçe</b>			
20 11 9 55			
EDEBİYAT-TARİH İLİŞKİSİ	1	1	0 100
TÜRK DİLİNİN TARİHİ GELİŞİMİ	1	0	1 0
İSLAMİYET'TEN ÖNCEKİ TÜRK EDEBİYATI	1	1	0 100
DEDE KORKUT HİKAYELERİ	1	0	1 0
İSLAMİ DÖNEMDE İLK DİL VE EDEBİYAT ÜRÜNLERİ	1	0	1 0
HALK HİKAYELERİ	1	1	0 100
KUTADGU BİLİĞ	1	0	1 0
SÖZLÜ EDEBİYAT DÖNEMİ	1	1	0 100
DİLİN İNSAN VE TOPLUM HAYATINDAKİ YERİ VE ÖNEMİ	1	1	0 100
TANZİMAT DÖNEMİ HİKAYESİ	2	1	1 50
MİLLİ EDEBİYATTA HİKÂYE	2	1	1 50
KOŞUK	1	1	0 100
YAZIM KURALLARI	1	0	1 0
XIII-XIV. YYMESEVİLER	1	0	1 0
ZARF-FİLLER	1	1	0 100
NOKTALAMA İŞARETLERİ	2	2	0 100
SIFAT-FİLLER	1	0	1 0
<b>Sosyal</b>			
20 10 10 50			
<b>Tarih</b>			
7 5 2 71			
ANADOLU'NUN TÜRKLEŞMESİ	1	1	0 100
OSMANLI-BİZANS İLİŞKİLERİ	1	0	1 0
ANADOLU'NUN İLK FATİHLERİ	2	2	0 100
OSMANLI DEVLETİ'NİN KURULUŞUYLA İLGİLİ GÖRÜŞLER	1	1	0 100
HAÇILAR KARŞISINDA TÜRKLER	1	1	0 100
1072-1308 YILLARI ARASINDAKİ BAŞLICA SİYASİ GELİŞMELER	1	0	1 0
<b>Coğrafya-1</b>			
7 3 4 43			
Jeolojik Zamanlar, Türkiye'nin Jeolojik Geçmişi	2	1	1 50
İç Kuvvetler ve Türkiye'deki Etkileri	3	1	2 33
Topoğrafya ve Kayalar	1	1	0 100
Dünya'nın İç Yapısı, Levha Hareketleri	1	0	1 0
<b>Felsefe</b>			
4 2 2 50			
FELSEFENİN ANLAMI	2	1	1 50
FELSEFİ DÜŞÜNCEİN ÖZELLİKLERİ	2	1	1 50
<b>Din Kül. ve Ahl. Bil.</b>			
2 0 2 0			
Allah İnsan İlişkisi	2	0	2 0
<b>Matematik</b>			
20 2 6 10			
<b>Matematik-1</b>			
20 2 6 10			
Kombinasyon	6	0	4 0
Permütasyon	7	1	1 14
Olasılık	5	0	1 0
Binom	2	1	0 50
<b>Fen</b>			
20 1 10 5			
<b>Fizik</b>			
7 0 4 0			
Elektrik Akımı, direnç ve potansiyel farkı arasındaki ilişkiyi analiz eder.	4	0	2 0
Katı bir iletkenin direncinin bağlı olduğu değişkenleri analiz eder.	1	0	1 0
Üzerinden akım geçen düz bir iletken telin oluşturduğu manyetik alanı etkileyen değişkenleri analiz eder.	1	0	0 0
Mıknatısların oluşturduğu manyetik alanı ve özelliklerini açıklar.	1	0	1 0
<b>Kimya</b>			
7 0 1 0			
Mol kavramı	3	0	1 0
Kimyasal denklemler ve sınıflandırılması	1	0	0 0
Kimyanın Temel Kanunları	2	0	0 0
Kimyasal tepkimeler ve denklemleri	1	0	0 0
<b>Biyoloji</b>			
6 1 5 17			
MİTOTİK EVRE	3	1	2 33
EŞEYSİZ ÜREME ÇEŞİTLERİ	1	0	1 0
REJENERASYON	1	0	1 0
PARTENOGENEZ	1	0	1 0

SINAV SONUÇ BELGESİ								ADAL 10.Sınıf 1-GÜMÜŞ								
OSMANİYE / BAHÇE / ŞEHİT FURKAN AYDIN İHL								DERSLERE GÖRE BAŞARI ANALİZİ								
Öğrenci				Numara		Sınıf		S D Y B%								
EDA AKKAYA				256		10B		Türkçe 20 11 6 55								
Puan Türü	Puan	Genel Ort.	Dereceler					Genel Ort.								
			Snf	Kurum	İlçe	İl	Genel									
TYT	▼ 171,400	240,590	3	5	55	55	835									
	Puanı Hesaplanan:		35	107	107	1080										
Katılımlar:		5	35	107	107	1080										
Ders	Soru	Doğru	Yanlış	Net	Başarı %	Sınıf Ort.	Kurum Ort.	Genel Ort.								
Türkçe	20	11	6	9,50	48	▲ 8,05	▲ 3,55	▲ 8,47								
Tarih	7	4	1	3,75	54	▲ 3,10	▲ 1,94	▲ 3,41								
Coğrafya-1	7	0	0	0,00	0	▼ 0,85	▼ 1,06	▼ 2,37								
Felsefe	4	0	0	0,00	0	▼ 1,65	▼ 0,89	▼ 2,66								
Din Kül. ve Ahl. Bil.	2	0	0	0,00	0	▼ 0,20	▼ 0,40	▼ 0,89								
Sosyal	20	4	1	3,75	19	▼ 5,80	▼ 4,29	▼ 9,33								
Matematik-1	20	2	8	0,00	0	▲ -0,15	▼ 1,02	▼ 5,74								
Fizik	7	0	2	-0,50	-7	▲ -0,55	▼ -0,46	▼ 1,05								
Kimya	7	0	3	-0,75	-11	▼ 0,00	▼ -0,19	▼ 1,25								
Biyoloji	6	2	4	1,00	17	▼ 1,55	▲ 1,00	▼ 2,65								
Fen	20	2	9	-0,25	-1	▼ 1,00	▼ 0,35	▼ 4,94								
<b>Toplam:</b>	<b>80</b>	<b>19</b>	<b>24</b>	<b>13,00</b>	<b>16</b>	<b>▼ 14,70</b>	<b>▲ 9,12</b>	<b>▼ 28,35</b>								
Soru No	12345678901234567890															
Türkçe	AbBedCcEEcAb A bCEA															
Cevap Anahtarı	A	ACBBCCEEACACEBADDCEA														
Sosyal	eEB A A															
Cevap Anahtarı	A	DEBEACAECADBEADECCE														
Matematik	Cad bc aaabc															
Cevap Anahtarı	A	CCDCEDCDBCBEACBCBED														
Fen	ee a cdDbbcAc															
Cevap Anahtarı	A	DBCEABDABEBDDADCDEAD														

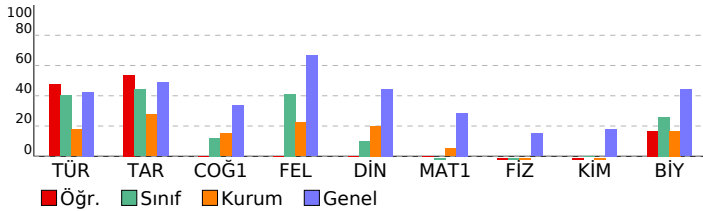

ADAL 10.Sınıf 1-GÜMÜŞ							
DERSLERE GÖRE BAŞARI ANALİZİ							
S D Y B%							
<b>Türkçe</b>							
Türkçe 20 11 6 55							
İSLAMİYET'TEN ÖNCEKİ TÜRK EDEBİYATI							
DEDE KORKUT HİKAYELERİ							
EDEBİYAT-TARİH İLİŞKİSİ							
TÜRK DİLİNİN TARİHİ GELİŞİMİ							
KUTADGU BİLİĞ							
SÖZLÜ EDEBİYAT DÖNEMİ							
İSLAMİ DÖNEMDE İLK DİL VE EDEBİYAT ÜRÜNLERİ							
HALK HİKAYELERİ							
TANZİMÂT DÖNEMİ HİKAYESİ							
MİLLÎ EDEBİYATTA HİKÂYE							
DİLİN İNSAN VE TOPLUM HAYATINDAKİ YERİ VE ÖNEMİ							
XIII.-XIV. YYMESNEVİLER							
KOŞUK							
YAZIM KURALLARI							
SIFAT-FİLLER							
NOKTALAMA İŞARETLERİ							
ZARF-FİLLER							
<b>Sosyal</b>							
Sosyal 20 4 1 20							
<b>Tarih</b>							
Tarih 7 4 1 57							
1072-1308 YILLARI ARASINDAKİ BAŞLICA SİYASİ GELİŞMELER							
ANADOLU'NUN İLK FATİHLERİ							
ANADOLU'NUN TÜRKLEŞMESİ							
HAÇILAR KARŞISINDA TÜRKLER							
OSMANLI-BİZANS İLİŞKİLERİ							
OSMANLI DEVLETİ'NİN KURULUŞUYLA İLGİLİ GÖRÜŞLER							
<b>Coğrafya-1</b>							
Coğrafya-1 7 0 0 0							
İç Kuvvetler ve Türkiye'deki Etkileri							
Jeolojik Zamanlar, Türkiye'nin Jeolojik Geçmişi							
Dünya'nın İç Yapısı, Levha Hareketleri							
Topoğrafya ve Kayaçlar							
<b>Felsefe</b>							
Felsefe 4 0 0 0							
FELSEFİ DÜŞÜNCENİN ÖZELLİKLERİ							
FELSEFENİN ANLAMI							
<b>Din Kül. ve Ahl. Bil.</b>							
Din Kül. ve Ahl. Bil. 2 0 0 0							
Allah İnsan İlişkisi							
<b>Matematik</b>							
Matematik 20 2 8 10							
<b>Matematik-1</b>							
Matematik-1 20 2 8 10							
Permutasyon							
Kombinasyon							
Binom							
Olasılık							
<b>Fen</b>							
Fen 20 2 9 10							
<b>Fizik</b>							
Fizik 7 0 2 0							
Elektrik Akımı, direnç ve potansiyel farkı arasındaki ilişkiyi analiz eder.							
Kati bir iletkenin direncinin bağlı olduğu değişkenleri analiz eder.							
Miknatısların oluşturduğu manyetik alanı ve özelliklerini açıklar.							
Üzerinden akım geçen düz bir iletken telin oluşturduğu manyetik alanı etkileyen değişkenleri analiz eder.							
<b>Kimya</b>							
Kimya 7 0 3 0							
Kimyasal tepkimeler ve denklemleri							
Kimyanın Temel Kanunları							
Kimyasal denklem ve sınıflandırılması							
Mol kavramı							
<b>Biyoloji</b>							
Biyoloji 6 2 4 33							
MİTOTİK EVRE							
PARTENOGENEZ							
REJENERASYON							
EŞEYSİZ ÜREME ÇEŞİTLERİ							

SINAV SONUÇ BELGESİ										ADAL 10.Sınıf 1-GÜMÜŞ											
OSMANİYE / BAHÇE / ŞEHİT FURKAN AYDIN İHL										DERSLERE GÖRE BAŞARI ANALİZİ											
Öğrenci					Numara		Sınıf			S D Y B%											
MERYEM ABDURAHİM					288		10B			Türkçe 20 10 3 50											
Puan Türü		Puan		Genel Ort.		Dereceler						Türkçe 20 10 3 50									
TYT		▼ 184,670		240,590		Snf	Kurum	İlçe	İl	Genel	EDEBİYAT-TARİH İLİŞKİSİ 1 1 0 100										
		Puanı Hesaplanan:		35	107	107	107	1080	TÜRK DİLİNİN TARİHİ GELİŞİMİ 1 1 0 100												
		Katılımlar:		5	35	107	107	1080	İSLAMİYET'TEN ÖNCEKİ TÜRK EDEBİYATI 1 0 0 0												
										DEDE KORKUT HİKAYELERİ 1 1 0 100											
										İSLAMİ DÖNEMDE İLK DİL VE EDEBİYAT ÜRÜNLERİ 1 0 0 0											
										HALK HİKAYELERİ 1 0 1 0											
										KUTADGU BİLİĞ 1 1 0 100											
										SÖZLÜ EDEBİYAT DÖNEMİ 1 1 0 100											
										DİLİN İNSAN VE TOPLUM HAYATINDAKİ YERİ VE ÖNEMİ 1 1 0 100											
										TANZİMAT DÖNEMİ HİKAYESİ 2 1 1 50											
										MİLLİ EDEBİYATTA HİKÂYE 2 0 0 0											
										KOŞUK 1 0 0 0											
										YAZIM KURALLARI 1 1 0 100											
										XIII-XIV. YYMESEVİLER 1 0 0 0											
										ZARF-FİLLER 1 1 0 100											
										NOKTALAMA İŞARETLERİ 2 1 0 50											
										SIFAT-FİLLER 1 0 1 0											
										Sosyal 20 9 10 45											
										Tarih 7 3 4 43											
										ANADOLU'NUN TÜRKLEŞMESİ 1 0 1 0											
										OSMANLI-BİZANS İLİŞKİLERİ 1 0 1 0											
										ANADOLU'NUN İLK FATİHLERİ 2 0 2 0											
										OSMANLI DEVLETİ'NİN KURULUŞUYLA İLGİLİ GÖRÜŞLER 1 1 0 100											
										HAÇLILAR KARŞISINDA TÜRKLER 1 1 0 100											
										1072-1308 YILLARI ARASINDAKİ BAŞLICA SİYASİ GELİŞMELER 1 1 0 100											
										Coğrafya-1 7 1 5 14											
										Jeolojik Zamanlar, Türkiye'nin Jeolojik Geçmişi 2 0 2 0											
										İç Kuvvetler ve Türkiye'deki Etkileri 3 1 2 33											
										Topoğrafya ve Kayalar 1 0 0 0											
										Dünya'nın İç Yapısı, Levha Hareketleri 1 0 1 0											
										Felsefe 4 4 0 100											
										FELSEFENİN ANLAMI 2 2 0 100											
										FELSEFİ DÜŞÜNÜN ÖZELLİKLERİ 2 2 0 100											
										Din Kül. ve Ahl. Bil. 2 1 1 50											
										Allah İnsan İlişkisi 2 1 1 50											
										Matematik 20 0 3 0											
										Matematik-1 20 0 3 0											
										Kombinasyon 6 0 1 0											
										Permütasyon 7 0 2 0											
										Olasılık 5 0 0 0											
										Binom 2 0 0 0											
										Fen 20 6 9 30											
										Fizik 7 0 6 0											
										Elektrik Akımı, direnç ve potansiyel farkı arasındaki ilişkiyi analiz eder. 4 0 4 0											
										Kati bir iletkenin direncinin bağlı olduğu değişkenleri analiz eder. 1 0 1 0											
										Üzerinden akım geçen düz bir iletken telin oluşturduğu manyetik alanı etkileyen değişkenleri analiz eder. 1 0 1 0											
										Mıknatısların oluşturduğu manyetik alanı ve özelliklerini açıklar. 1 0 0 0											
										Kimya 7 2 2 29											
										Mol kavramı 3 2 0 67											
										Kimyasal denklemler ve sınıflandırılması 1 0 1 0											
										Kimyanın Temel Kanunları 2 0 0 0											
										Kimyasal tepkimeler ve denklemleri 1 0 1 0											
										Biyoloji 6 4 1 67											
										MİTOTİK EVRE 3 3 0 100											
										EŞEYSİZ ÜREME ÇEŞİTLERİ 1 1 0 100											
										REJENERASYON 1 0 1 0											
										PARTENOGENEZ 1 0 0 0											

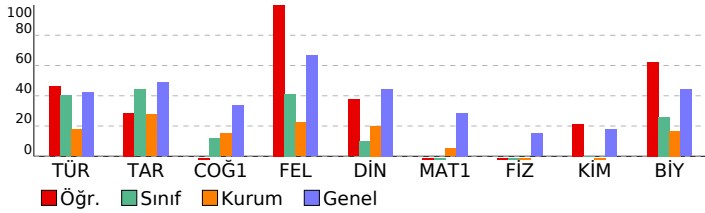

SINAV SONUÇ BELGESİ										ADAL 10.Sınıf 1-GÜMÜŞ									
OSMANİYE / BAHÇE / ŞEHİT FURKAN AYDIN İHL										DERSLERE GÖRE BAŞARI ANALİZİ									
Öğrenci					Numara		Sınıf			S D Y B%									
SEHER YILMAZ					279		10B			Türkçe 20 8 11 40									
Puan Türü	Puan	Genel Ort.	Dereceler																
			Snf	Kurum	İlçe	İl	Genel												
TYT	▼ 155,261	240,590	5	13	73	73	908												
	Puanı Hesaplanan:		35	107	107	1080													
Katılımlar:		5	35	107	107	1080													
Ders	Soru	Doğru	Yanlış	Net	Başarı %	Sınıf Ort.	Kurum Ort.	Genel Ort.											
Türkçe	20	8	11	5,25	26	▼ 8,05	▲ 3,55	▼ 8,47											
Tarih	7	2	5	0,75	11	▼ 3,10	▼ 1,94	▼ 3,41											
Coğrafya-1	7	3	4	2,00	29	▲ 0,85	▲ 1,06	▼ 2,37											
Felsefe	4	3	1	2,75	69	▲ 1,65	▲ 0,89	▲ 2,66											
Din Kül. ve Ahl. Bil.	2	1	1	0,75	38	▲ 0,20	▲ 0,40	▼ 0,89											
Sosyal	20	9	11	6,25	31	▲ 5,80	▲ 4,29	▼ 9,33											
Matematik-1	20	0	4	-1,00	-5	▼ -0,15	▼ 1,02	▼ 5,74											
Fizik	7	0	0	0,00	0	▲ -0,55	▲ -0,46	▼ 1,05											
Kimya	7	0	1	-0,25	-4	▼ 0,00	▼ -0,19	▼ 1,25											
Biyoloji	6	4	2	3,50	58	▲ 1,55	▲ 1,00	▲ 2,65											
Fen	20	4	3	3,25	16	▲ 1,00	▲ 0,35	▼ 4,94											
Toplam:		80	21	29	13,75	17	▼ 14,70	▲ 9,12	▼ 28,35										
Soru No		12345678901234567890																	
Türkçe		ACaEcbEbE AacceDbeaA																	
Cevap Anahtarı		A ACBBCCEEACBEBADDCEA																	
Sosyal		DaBdcacECDcecaADaCCd																	
Cevap Anahtarı		A DEBEACAECADBEADECCE																	
Matematik		a d ba																	
Cevap Anahtarı		A CCDCEDCBCEACBCEB																	
Fen		e DCeAD																	
Cevap Anahtarı		A DBCEABDABEBDDADCDEAD																	

SINAV SONUÇ BELGESİ										ADAL 10.Sınıf 1-GÜMÜŞ									
OSMANİYE / BAHÇE / ŞEHİT FURKAN AYDIN İHL										DERSLERE GÖRE BAŞARI ANALİZİ									
Öğrenci					Numara		Sınıf			S D Y B%									
SEHER YILMAZ					279		10B			Türkçe 20 8 11 40									
Puan Türü	Puan	Genel Ort.	Dereceler																
			Snf	Kurum	İlçe	İl	Genel												
TYT	▼ 155,261	240,590	5	13	73	73	908												
	Puanı Hesaplanan:		35	107	107	1080													
Katılımlar:		5	35	107	107	1080													
Ders	Soru	Doğru	Yanlış	Net	Başarı %	Sınıf Ort.	Kurum Ort.	Genel Ort.											
Türkçe	20	8	11	5,25	26	▼ 8,05	▲ 3,55	▼ 8,47											
Tarih	7	2	5	0,75	11	▼ 3,10	▼ 1,94	▼ 3,41											
Coğrafya-1	7	3	4	2,00	29	▲ 0,85	▲ 1,06	▼ 2,37											
Felsefe	4	3	1	2,75	69	▲ 1,65	▲ 0,89	▲ 2,66											
Din Kül. ve Ahl. Bil.	2	1	1	0,75	38	▲ 0,20	▲ 0,40	▼ 0,89											
Sosyal	20	9	11	6,25	31	▲ 5,80	▲ 4,29	▼ 9,33											
Matematik-1	20	0	4	-1,00	-5	▼ -0,15	▼ 1,02	▼ 5,74											
Fizik	7	0	0	0,00	0	▲ -0,55	▲ -0,46	▼ 1,05											
Kimya	7	0	1	-0,25	-4	▼ 0,00	▼ -0,19	▼ 1,25											
Biyoloji	6	4	2	3,50	58	▲ 1,55	▲ 1,00	▲ 2,65											
Fen	20	4	3	3,25	16	▲ 1,00	▲ 0,35	▼ 4,94											
Toplam:		80	21	29	13,75	17	▼ 14,70	▲ 9,12	▼ 28,35										
Soru No		12345678901234567890																	
Türkçe		ACaEcbEbE AacceDbeaA																	
Cevap Anahtarı		A ACBBCCEEACBEBADDCEA																	
Sosyal		DaBdcacECDcecaADaCCd																	
Cevap Anahtarı		A DEBEACAECADBEADECCE																	
Matematik		a d ba																	
Cevap Anahtarı		A CCDCEDCBCEACBCEB																	
Fen		e DCeAD																	
Cevap Anahtarı		A DBCEABDABEBDDADCDEAD																	

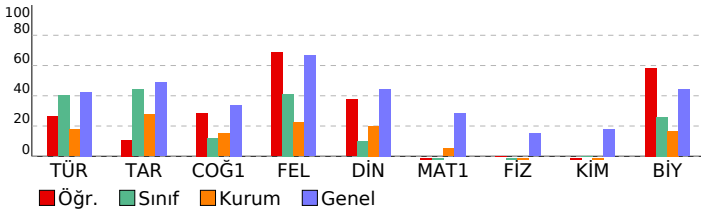

SINAV SONUÇ BELGESİ										ADAL 10.Sınıf 1-GÜMÜŞ											
OSMANİYE / BAHÇE / ŞEHİT FURKAN AYDIN İHL										DERSLERE GÖRE BAŞARI ANALİZİ											
Öğrenci					Numara		Sınıf			S D Y B%											
ATALHA AÇIKGÖZ					319		10C			Türkçe 20 8 8 40											
Puan Türü	Puan	Genel Ort.	Dereceler																		
			Snf	Kurum	İlçe	İl	Genel														
TYT	▼ 130,086	240,590	9	23	89	89	990														
	Puanı Hesaplanan:		35	107	107	1080															
Katılımlar:		15	35	107	107	1080															
Ders	Soru	Doğru	Yanlış	Net	Başarı %	Sınıf Ort.	Kurum Ort.	Genel Ort.													
Türkçe	20	8	8	6,00	30	▲ 2,32	▲ 3,55	▼ 8,47													
Tarih	7	2	5	0,75	11	▼ 1,83	▼ 1,94	▼ 3,41													
Coğrafya-1	7	2	4	1,00	14	▲ 0,60	▼ 1,06	▼ 2,37													
Felsefe	4	2	2	1,50	38	▲ 0,25	▲ 0,89	▼ 2,66													
Din Kül. ve Ahl. Bil.	2	0	2	-0,50	-25	▼ 0,23	▼ 0,40	▼ 0,89													
Sosyal	20	6	13	2,75	14	▼ 2,92	▼ 4,29	▼ 9,33													
Matematik-1	20	3	17	-1,25	-6	▼ 1,42	▼ 1,02	▼ 5,74													
Fizik	7	0	7	-1,75	-25	▼ -0,73	▼ -0,46	▼ 1,05													
Kimya	7	1	6	-0,50	-7	▼ 0,02	▼ -0,19	▼ 1,25													
Biyoloji	6	1	5	-0,25	-4	▼ 0,75	▼ 1,00	▼ 2,65													
Fen	20	2	18	-2,50	-13	▼ 0,03	▼ 0,35	▼ 4,94													
Toplam:				80	19	56	5,00	6	▼ 6,68	▼ 9,12	▼ 28,35										
Soru No		12345678901234567890																			
Türkçe		daBeCC EaCACd b bcA																			
Cevap Anahtarı		A ACBCCCEECACEBADDCEA																			
Sosyal		DEcdcecdDbab bDEedd																			
Cevap Anahtarı		A DEBEACAECADBEADECCE																			
Matematik		aaaaaDdDdddddaaCccc																			
Cevap Anahtarı		A CCDCEDCBCEACBCEBDE																			
Fen		aaacbdccBaababaeEee																			
Cevap Anahtarı		A DBCEABDABEBDDADCDEAD																			

SINAV SONUÇ BELGESİ										ADAL 10.Sınıf 1-GÜMÜŞ											
OSMANİYE / BAHÇE / ŞEHİT FURKAN AYDIN İHL										DERSLERE GÖRE BAŞARI ANALİZİ											
Öğrenci					Numara		Sınıf			S D Y B%											
ATALHA AÇIKGÖZ					319		10C			Türkçe 20 8 8 40											
Puan Türü	Puan	Genel Ort.	Dereceler																		
			Snf	Kurum	İlçe	İl	Genel														
TYT	▼ 130,086	240,590	9	23	89	89	990														
	Puanı Hesaplanan:		35	107	107	1080															
Katılımlar:		15	35	107	107	1080															
Ders	Soru	Doğru	Yanlış	Net	Başarı %	Sınıf Ort.	Kurum Ort.	Genel Ort.													
Türkçe	20	8	8	6,00	30	▲ 2,32	▲ 3,55	▼ 8,47													
Tarih	7	2	5	0,75	11	▼ 1,83	▼ 1,94	▼ 3,41													
Coğrafya-1	7	2	4	1,00	14	▲ 0,60	▼ 1,06	▼ 2,37													
Felsefe	4	2	2	1,50	38	▲ 0,25	▲ 0,89	▼ 2,66													
Din Kül. ve Ahl. Bil.	2	0	2	-0,50	-25	▼ 0,23	▼ 0,40	▼ 0,89													
Sosyal	20	6	13	2,75	14	▼ 2,92	▼ 4,29	▼ 9,33													
Matematik-1	20	3	17	-1,25	-6	▼ 1,42	▼ 1,02	▼ 5,74													
Fizik	7	0	7	-1,75	-25	▼ -0,73	▼ -0,46	▼ 1,05													
Kimya	7	1	6	-0,50	-7	▼ 0,02	▼ -0,19	▼ 1,25													
Biyoloji	6	1	5	-0,25	-4	▼ 0,75	▼ 1,00	▼ 2,65													
Fen	20	2	18	-2,50	-13	▼ 0,03	▼ 0,35	▼ 4,94													
Toplam:				80	19	56	5,00	6	▼ 6,68	▼ 9,12	▼ 28,35										
Soru No		12345678901234567890																			
Türkçe		daBeCC EaCACd b bcA																			
Cevap Anahtarı		A ACBCCCEECACEBADDCEA																			
Sosyal		DEcdcecdDbab bDEedd																			
Cevap Anahtarı		A DEBEACAECADBEADECCE																			
Matematik		aaaaaDdDdddddaaCccc																			
Cevap Anahtarı		A CCDCEDCBCEACBCEBDE																			
Fen		aaacbdccBaababaeEee																			
Cevap Anahtarı		A DBCEABDABEBDDADCDEAD																			

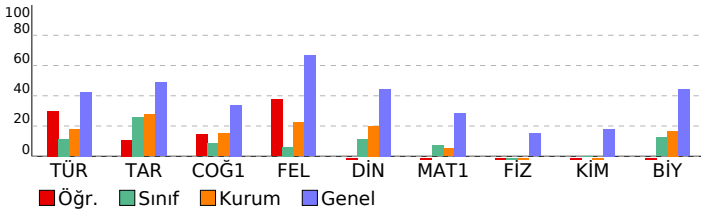

SINAV SONUÇ BELGESİ								ADAL 10.Sınıf 1-GÜMÜŞ			
OSMANİYE / BAHÇE / ŞEHİT FURKAN AYDIN İHL								DERSLERE GÖRE BAŞARI ANALİZİ			
Öğrenci				Numara		Sınıf		S D Y B%			
BAKİ KILIÇ				336		10C		20 6 14 30			
Puan Türü		Puan		Genel Ort.		Dereceler					
TYT		▼ 121,306		240,590		Sınıf Ort.		Kurum Ort.		Genel Ort.	
		Puanı Hesaplanan:		35		107		107		1080	
		Katılımlar:		15		35		107		107	

Ders	Soru	Doğru	Yanlış	Net	Başarı %	Sınıf Ort.	Kurum Ort.	Genel Ort.
Türkçe	20	6	14	2,50	13	▲ 2,32	▼ 3,55	▼ 8,47
Tarih	7	2	5	0,75	11	▼ 1,83	▼ 1,94	▼ 3,41
Coğrafya-1	7	1	6	-0,50	-7	▼ 0,60	▼ 1,06	▼ 2,37
Felsefe	4	0	4	-1,00	-25	▼ 0,25	▼ 0,89	▼ 2,66
Din Kül. ve Ahl. Bil.	2	0	2	-0,50	-25	▼ 0,23	▼ 0,40	▼ 0,89
Sosyal	20	3	17	-1,25	-6	▼ 2,92	▼ 4,29	▼ 9,33
Matematik-1	20	5	15	1,25	6	▼ 1,42	▲ 1,02	▼ 5,74
Fizik	7	1	6	-0,50	-7	▲ -0,73	▼ -0,46	▼ 1,05
Kimya	7	0	7	-1,75	-25	▼ 0,02	▼ -0,19	▼ 1,25
Biyoloji	6	3	3	2,25	38	▲ 0,75	▲ 1,00	▼ 2,65
Fen	20	4	16	0,00	0	▼ 0,03	▼ 0,35	▼ 4,94
<b>Toplam:</b>	<b>80</b>	<b>18</b>	<b>62</b>	<b>2,50</b>	<b>3</b>	<b>▼ 6,68</b>	<b>▼ 9,12</b>	<b>▼ 28,35</b>

Soru No	12345678901234567890
Türkçe	cBACdaCbeCcdebadbdeC
Cevap Anahtarı	B BBACEECCACECADEBEADC
Sosyal	dadAdBbeAbcdaebdcabe
Cevap Anahtarı	B ECEAABDCAEEBDDCEADEC
Matematik	CaeeCaEbdbscaeDcbadbC
Cevap Anahtarı	B CEDDCBEEBCBCCDBDCAC
Fen	deBcaedbadbdcadbECda
Cevap Anahtarı	B ECBDDABDEBAABDADECDD

DERSLERE GÖRE BAŞARI ANALİZİ			
Soru	Doğru	Yanlış	Net
<b>Türkçe</b>	<b>20</b>	<b>6</b>	<b>14</b>
EDEBİYAT-TARİH İLİŞKİSİ	1	0	1
TÜRK DİLİNİN TARİHİ GELİŞİMİ	1	1	0
İSLAMİYET'TEN ÖNCEKİ TÜRK EDEBİYATI	1	1	0
DEDE KORKUT HİKAYELERİ	1	0	1
İSLAMİ DÖNEMDE İLK DİL VE EDEBİYAT ÜRÜNLERİ	1	0	1
HALK HİKAYELERİ	1	0	1
KUTADGU BİLİĞ	1	1	0
SÖZLÜ EDEBİYAT DÖNEMİ	1	0	1
DİLİN İNSAN VE TOPLUM HAYATINDAKİ YERİ VE ÖNEMİ	1	0	1
TANZİMAT DÖNEMİ HİKAYESİ	2	1	1
MİLLİ EDEBİYATTA HİKÂYE	2	0	2
KOŞUK	1	0	1
YAZIM KURALLARI	1	0	1
XIII-XIV. YYMESEVİLER	1	0	1
ZARF-FİLLER	1	0	1
NOKTALAMA İŞARETLERİ	2	1	1
SIFAT-FİLLER	1	0	1
<b>Sosyal</b>	<b>20</b>	<b>3</b>	<b>17</b>
<b>Tarih</b>	<b>7</b>	<b>2</b>	<b>5</b>
ANADOLU'NUN TÜRKLEŞMESİ	1	0	1
OSMANLI-BİZANS İLİŞKİLERİ	1	0	1
ANADOLU'NUN İLK FATİHLERİ	2	1	1
OSMANLI DEVLETİ'NİN KURULUŞUYLA İLGİLİ GÖRÜŞLER	1	1	0
HAÇLILAR KARŞISINDA TÜRKLER	1	0	1
1072-1308 YILLARI ARASINDAKİ BAŞLICA SİYASİ GELİŞMELER	1	0	1
<b>Coğrafya-1</b>	<b>7</b>	<b>1</b>	<b>6</b>
Jeolojik Zamanlar, Türkiye'nin Jeolojik Geçmişi	2	0	2
İç Kuvvetler ve Türkiye'deki Etkileri	3	1	2
Topoğrafya ve Kayaçlar	1	0	1
Dünya'nın İç Yapısı, Levha Hareketleri	1	0	1
<b>Felsefe</b>	<b>4</b>	<b>0</b>	<b>4</b>
FELSEFENİN ANLAMI	2	0	2
FELSEFİ DÜŞÜNCEİN ÖZELLİKLERİ	2	0	2
<b>Din Kül. ve Ahl. Bil.</b>	<b>2</b>	<b>0</b>	<b>2</b>
Allah İnsan İlişkisi	2	0	2
<b>Matematik</b>	<b>20</b>	<b>5</b>	<b>15</b>
<b>Matematik-1</b>	<b>20</b>	<b>5</b>	<b>15</b>
Kombinasyon	6	1	5
Permutasyon	7	2	5
Olasılık	5	2	3
Binom	2	0	2
<b>Fen</b>	<b>20</b>	<b>4</b>	<b>16</b>
<b>Fizik</b>	<b>7</b>	<b>1</b>	<b>6</b>
Elektrik Akımı, direnç ve potansiyel farkı arasındaki ilişkiyi analiz eder.	4	1	3
Katı bir iletkenin direncinin bağlı olduğu değişkenleri analiz eder.	1	0	1
Üzerinden akım geçen düz bir iletken telin oluşturduğu manyetik alanı etkileyen değişkenleri analiz eder.	1	0	1
Mıknatısların oluşturduğu manyetik alanı ve özelliklerini açıklar.	1	0	1
<b>Kimya</b>	<b>7</b>	<b>0</b>	<b>7</b>
Mol kavramı	3	0	3
Kimyasal denklemler ve sınıflandırılması	1	0	1
Kimyanın Temel Kanunları	2	0	2
Kimyasal tepkimeler ve denklemleri	1	0	1
<b>Biyoloji</b>	<b>6</b>	<b>3</b>	<b>3</b>
MİTOTİK EVRE	3	1	2
EŞEYSİZ ÜREME ÇEŞİTLERİ	1	0	1
REJENERASYON	1	1	0
PARTENOGENEZ	1	1	0

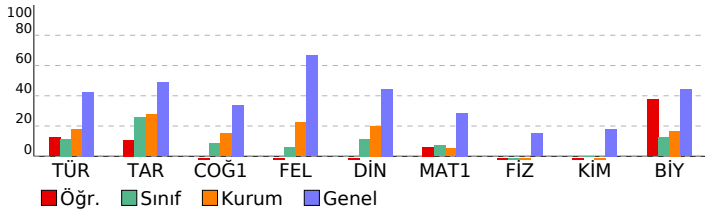

SINAV SONUÇ BELGESİ										ADAL 10.Sınıf 1-GÜMÜŞ										
OSMANİYE / BAHÇE / ŞEHİT FURKAN AYDIN İHL										DERSLERE GÖRE BAŞARI ANALİZİ										
Öğrenci					Numara		Sınıf			S D Y B%										
EFE KIYIKOĞLU					298		10C			Türkçe 20 7 11 35										
Puan Türü	Puan	Genel Ort.	Dereceler					Genel Ort.												
			Snf	Kurum	İlçe	İl	Genel													
TYT	▼ 147,500	240,590	6	18	80	80	941													
	Puanı Hesaplanan:		35	107	107	1080														
Katılımlar:		15	35	107	107	1080														
Ders	Soru	Doğru	Yanlış	Net	Başarı %	Sınıf Ort.	Kurum Ort.	Genel Ort.												
Türkçe	20	7	11	4,25	21	▲ 2,32	▲ 3,55	▼ 8,47												
Tarih	7	5	2	4,50	64	▲ 1,83	▲ 1,94	▲ 3,41												
Coğrafya-1	7	1	6	-0,50	-7	▼ 0,60	▼ 1,06	▼ 2,37												
Felsefe	4	1	2	0,50	13	▲ 0,25	▼ 0,89	▼ 2,66												
Din Kül. ve Ahl. Bil.	2	2	0	2,00	100	▲ 0,23	▲ 0,40	▲ 0,89												
Sosyal	20	9	10	6,50	33	▲ 2,92	▲ 4,29	▼ 9,33												
Matematik-1	20	3	11	0,25	1	▼ 1,42	▼ 1,02	▼ 5,74												
Fizik	7	0	5	-1,25	-18	▼ -0,73	▼ -0,46	▼ 1,05												
Kimya	7	1	1	0,75	11	▲ 0,02	▲ -0,19	▼ 1,25												
Biyoloji	6	0	1	-0,25	-4	▼ 0,75	▼ 1,00	▼ 2,65												
Fen	20	1	7	-0,75	-4	▼ 0,03	▼ 0,35	▼ 4,94												
<b>Toplam:</b>	<b>80</b>	<b>20</b>	<b>39</b>	<b>10,25</b>	<b>13</b>	<b>▲ 6,68</b>	<b>▲ 9,12</b>	<b>▼ 28,35</b>												
Soru No	12345678901234567890																			
Türkçe	eaBBedaE dACaBdecC c																			
Cevap Anahtarı	A	ACBBCCCEEEACACEBADDCEA																		
Sosyal	DEBEdeAEdbcccebd dCCE																			
Cevap Anahtarı	A	DEBEACAECADDBEADECCE																		
Matematik	dbadEc CBcab daa																			
Cevap Anahtarı	A	CCDCEDCDBCBEACBCBED																		
Fen	a ecd bA c c																			
Cevap Anahtarı	A	DBCEABDABEBDDADCDEAD																		

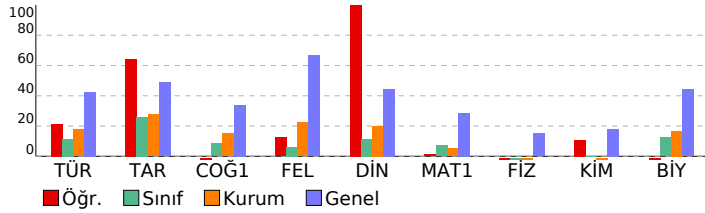

ADAL 10.Sınıf 1-GÜMÜŞ									
DERSLERE GÖRE BAŞARI ANALİZİ									
S D Y B%									
<b>Türkçe</b> 20 7 11 35									
<b>Türkçe</b> 20 7 11 35									
İSLAMİYET'TEN ÖNCEKİ TÜRK EDEBİYATI									
DEDE KORKUT HİKAYELERİ									
EDEBİYAT-TARİH İLİŞKİSİ									
TÜRK DİLİNİN TARİHİ GELİŞİMİ									
KUTADGU BİLİĞ									
SÖZLÜ EDEBİYAT DÖNEMİ									
İSLAMİ DÖNEMDE İLK DİL VE EDEBİYAT ÜRÜNLERİ									
HALK HİKAYELERİ									
TANZİMÂT DÖNEMİ HİKAYESİ									
MİLLÎ EDEBİYATTA HİKÂYE									
DİLİN İNSAN VE TOPLUM HAYATINDAKİ YERİ VE ÖNEMİ									
XIII.-XIV. YYMESNEVİLER									
KOŞUK									
YAZIM KURALLARI									
SIFAT-FİLLER									
NOKTALAMA İŞARETLERİ									
ZARF-FİLLER									
<b>Sosyal</b> 20 9 10 45									
<b>Tarih</b> 7 5 2 71									
1072-1308 YILLARI ARASINDAKİ BAŞLICA SİYASİ GELİŞMELER									
ANADOLU'NUN İLK FATİHLERİ									
ANADOLU'NUN TÜRKLEŞMESİ									
HAÇILAR KARŞISINDA TÜRKLER									
OSMANLI-BİZANS İLİŞKİLERİ									
OSMANLI DEVLETİ'NİN KURULUŞUYLA İLGİLİ GÖRÜŞLER									
<b>Coğrafya-1</b> 7 1 6 14									
İç Kuvvetler ve Türkiye'deki Etkileri									
Jeolojik Zamanlar, Türkiye'nin Jeolojik Geçmişi									
Dünya'nın İç Yapısı, Levha Hareketleri									
Topoğrafya ve Kayaçlar									
<b>Felsefe</b> 4 1 2 25									
FELSEFİ DÜŞÜNCENİN ÖZELLİKLERİ									
FELSEFENİN ANLAMI									
<b>Din Kül. ve Ahl. Bil.</b> 2 2 0 100									
Allah İnsan İlişkisi									
<b>Matematik</b> 20 3 11 15									
<b>Matematik-1</b> 20 3 11 15									
Permutasyon									
Kombinasyon									
Binom									
Olasılık									
<b>Fen</b> 20 1 7 5									
<b>Fizik</b> 7 0 5 0									
Elektrik Akımı, direnç ve potansiyel farkı arasındaki ilişkiyi analiz eder.									
Kati bir iletkenin direncinin bağlı olduğu değişkenleri analiz eder.									
Miknatısların oluşturduğu manyetik alanı ve özelliklerini açıklar.									
Üzerinden akım geçen düz bir iletken telin oluşturduğu manyetik alanı etkileyen değişkenleri analiz eder.									
<b>Kimya</b> 7 1 1 14									
Kimyasal tepkimeler ve denklemleri									
Kimyanın Temel Kanunları									
Kimyasal denklemler ve sınıflandırılması									
Mol kavramı									
<b>Biyoloji</b> 6 0 1 0									
MİTOTİK EVRE									
PARTENOGENEZ									
REJENERASYON									
EŞEYSİZ ÜREME ÇEŞİTLERİ									

SINAV SONUÇ BELGESİ							ADAL 10.Sınıf 1-GÜMÜŞ							
OSMANİYE / BAHÇE / ŞEHİT FURKAN AYDIN İHL							DERSLERE GÖRE BAŞARI ANALİZİ							
Öğrenci				Numara		Sınıf		S D Y B%						
FERAMUZ KALAY				335		10C		20 4 16 20						
Puan Türü	Puan	Genel Ort.	Dereceler					Genel Ort.						
			Snf	Kurum	İlçe	İl	Genel							
TYT	▼ 106,244	240,590	14	33	101	101	1052							
Puanı Hesaplanan:			35	107	107	1080								
Katılımlar:			15	35	107	107	1080							

Ders	Soru	Doğru	Yanlış	Net	Başarı %	Sınıf Ort.	Kurum Ort.	Genel Ort.
Türkçe	20	4	16	0,00	0	▼ 2,32	▼ 3,55	▼ 8,47
Tarih	7	2	5	0,75	11	▼ 1,83	▼ 1,94	▼ 3,41
Coğrafya-1	7	2	5	0,75	11	▲ 0,60	▼ 1,06	▼ 2,37
Felsefe	4	1	3	0,25	6	◆ 0,25	▼ 0,89	▼ 2,66
Din Kül. ve Ahl. Bil.	2	0	2	-0,50	-25	▼ 0,23	▼ 0,40	▼ 0,89
Sosyal	20	5	15	1,25	6	▼ 2,92	▼ 4,29	▼ 9,33
Matematik-1	20	5	15	1,25	6	▼ 1,42	▲ 1,02	▼ 5,74
Fizik	7	0	7	-1,75	-25	▼ -0,73	▼ -0,46	▼ 1,05
Kimya	7	1	6	-0,50	-7	▼ 0,02	▼ -0,19	▼ 1,25
Biyoloji	6	1	5	-0,25	-4	▼ 0,75	▼ 1,00	▼ 2,65
Fen	20	2	18	-2,50	-13	▼ 0,03	▼ 0,35	▼ 4,94
<b>Toplam:</b>	<b>80</b>	<b>16</b>	<b>64</b>	<b>0,00</b>	<b>0</b>	<b>▼ 6,68</b>	<b>▼ 9,12</b>	<b>▼ 28,35</b>

Soru No	12345678901234567890
Türkçe	ACBdaecdEbcdaebabdbe
Cevap Anahtarı	A ACBBCCEEACBEBADDCEA
Sosyal	edcdACecacdbBEAcdbbc
Cevap Anahtarı	A DEBEACAECADBEADECCE
Matematik	bCDbcbebdcaebadbaCBEA
Cevap Anahtarı	A CCDCEDCBCEACBCEBED
Fen	bdacecabdcaDbdDaebda
Cevap Anahtarı	A DBCEABDABEBDDADCDEAD

ADAL 10.Sınıf 1-GÜMÜŞ						
DERSLERE GÖRE BAŞARI ANALİZİ						
S D Y B%						
<b>Türkçe</b> 20 4 16 20						
<b>Türkçe</b> 20 4 16 20						
İSLAMİYET'TEN ÖNCEKİ TÜRK EDEBİYATI	1	1	0	100		
DEDE KORKUT HİKAYELERİ	1	1	0	100		
EDEBİYAT-TARİH İLİŞKİSİ	1	1	0	100		
TÜRK DİLİNİN TARİHİ GELİŞİMİ	1	0	1	0		
KUTADGU BİLİĞ	1	0	1	0		
SÖZLÜ EDEBİYAT DÖNEMİ	1	0	1	0		
İSLAMİ DÖNEMDE İLK DİL VE EDEBİYAT ÜRÜNLERİ	1	0	1	0		
HALK HİKAYELERİ	1	0	1	0		
TANZİMÂT DÖNEMİ HİKAYESİ	2	1	1	50		
MİLLÎ EDEBİYATTA HİKÂYE	2	0	2	0		
DİLİN İNSAN VE TOPLUM HAYATINDAKİ YERİ VE ÖNEMİ	1	0	1	0		
XIII.-XIV. YYMESNEVİLER	1	0	1	0		
KOŞUK	1	0	1	0		
YAZIM KURALLARI	1	0	1	0		
SIFAT-FİLLER	1	0	1	0		
NOKTALAMA İŞARETLERİ	2	0	2	0		
ZARF-FİLLER	1	0	1	0		
<b>Sosyal</b>	<b>20</b>	<b>5</b>	<b>15</b>	<b>25</b>		
<b>Tarih</b> 7 2 5 29						
1072-1308 YILLARI ARASINDAKİ BAŞLICA SİYASİ GELİŞMELER	1	0	1	0		
ANADOLU'NUN İLK FATİHLERİ	2	0	2	0		
ANADOLU'NUN TÜRKLEŞMESİ	1	0	1	0		
HAÇILAR KARŞISINDA TÜRKLER	1	1	0	100		
OSMANLI-BİZANS İLİŞKİLERİ	1	1	0	100		
OSMANLI DEVLETİ'NİN KURULUŞUYLA İLGİLİ GÖRÜŞLER	1	0	1	0		
<b>Coğrafya-1</b>	<b>7</b>	<b>2</b>	<b>5</b>	<b>29</b>		
İç Kuvvetler ve Türkiye'deki Etkileri	3	0	3	0		
Jeolojik Zamanlar, Türkiye'nin Jeolojik Geçmişi	2	1	1	50		
Dünya'nın İç Yapısı, Levha Hareketleri	1	0	1	0		
Topoğrafya ve Kayaçlar	1	1	0	100		
<b>Felsefe</b>	<b>4</b>	<b>1</b>	<b>3</b>	<b>25</b>		
FELSEFİ DÜŞÜNCENİN ÖZELLİKLERİ	2	1	1	50		
FELSEFENİN ANLAMI	2	0	2	0		
<b>Din Kül. ve Ahl. Bil.</b>	<b>2</b>	<b>0</b>	<b>2</b>	<b>0</b>		
Allah İnsan İlişkisi	2	0	2	0		
<b>Matematik</b>	<b>20</b>	<b>5</b>	<b>15</b>	<b>25</b>		
<b>Matematik-1</b> 20 5 15 25						
Permutasyon	7	1	6	14		
Kombinasyon	6	1	5	17		
Binom	2	0	2	0		
Olasılık	5	3	2	60		
<b>Fen</b>	<b>20</b>	<b>2</b>	<b>18</b>	<b>10</b>		
<b>Fizik</b> 7 0 7 0						
Elektrik Akımı, direnç ve potansiyel farkı arasındaki ilişkiyi analiz eder.	4	0	4	0		
Kati bir iletkenin direncinin bağlı olduğu değişkenleri analiz eder.	1	0	1	0		
Miknatısların oluşturduğu manyetik alanı ve özelliklerini açıklar.	1	0	1	0		
Üzerinden akım geçen düz bir iletken telin oluşturduğu manyetik alanı etkileyen değişkenleri analiz eder.	1	0	1	0		
<b>Kimya</b>	<b>7</b>	<b>1</b>	<b>6</b>	<b>14</b>		
Kimyasal tepkimeler ve denklemleri	1	0	1	0		
Kimyanın Temel Kanunları	2	0	2	0		
Kimyasal denklemler ve sınıflandırılması	1	0	1	0		
Mol kavramı	3	1	2	33		
<b>Biyoloji</b>	<b>6</b>	<b>1</b>	<b>5</b>	<b>17</b>		
MİTOTİK EVRE	3	1	2	33		
PARTENOGENEZ	1	0	1	0		
REJENERASYON	1	0	1	0		
EŞEYSİZ ÜREME ÇEŞİTLERİ	1	0	1	0		

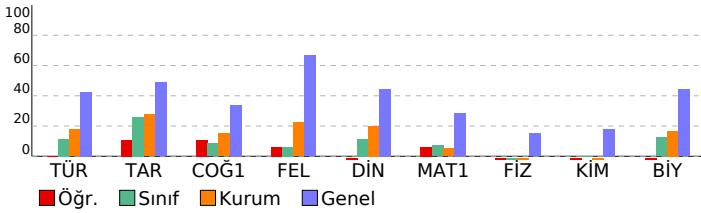



SINAV SONUÇ BELGESİ										ADAL 10.Sınıf 1-GÜMÜŞ																	
OSMANİYE / BAHÇE / ŞEHİT FURKAN AYDIN İHL										DERSLERE GÖRE BAŞARI ANALİZİ																	
Öğrenci					Numara		Sınıf			S D Y B%																	
HALİL İBRAHİM YILMAZ					295		10C			Türkçe																	
Puan Türü		Puan		Genel Ort.		Dereceler					Türkçe																
TYT		▼ 153,238		240,590		Snf	Kurum	İlçe	İl	Genel	Türkçe																
				Puanı Hesaplanan:		35	107	107	1080	Türkçe																	
				Katılımlar:		15	35	107	107	1080	Türkçe																
Ders										Soru	Doğru	Yanlış	Net	Başarı %	Sınıf Ort.	Kurum Ort.	Genel Ort.	Türkçe									
Türkçe										20	6	11	3,25	16	▲ 2,32	▼ 3,55	▼ 8,47	Türkçe									
Tarih										7	4	3	3,25	46	▲ 1,83	▲ 1,94	▼ 3,41	Türkçe									
Coğrafya-1										7	1	6	-0,50	-7	▼ 0,60	▼ 1,06	▼ 2,37	Türkçe									
Felsefe										4	2	2	1,50	38	▲ 0,25	▲ 0,89	▼ 2,66	Türkçe									
Din Kül. ve Ahl. Bil.										2	1	0	1,00	50	▲ 0,23	▲ 0,40	▲ 0,89	Türkçe									
Sosyal										20	8	11	5,25	26	▲ 2,92	▲ 4,29	▼ 9,33	Türkçe									
Matematik-1										20	6	11	3,25	16	▲ 1,42	▲ 1,02	▼ 5,74	Türkçe									
Fizik										7	0	5	-1,25	-18	▼ -0,73	▼ -0,46	▼ 1,05	Türkçe									
Kimya										7	0	6	-1,50	-21	▼ 0,02	▼ -0,19	▼ 1,25	Türkçe									
Biyoloji										6	1	5	-0,25	-4	▼ 0,75	▼ 1,00	▼ 2,65	Türkçe									
Fen										20	1	16	-3,00	-15	▼ 0,03	▼ 0,35	▼ 4,94	Türkçe									
Toplam:										80	21	49	8,75	11	▲ 6,68	▼ 9,12	▼ 28,35	Türkçe									
Soru No										12345678901234567890																	
Türkçe										cbBde cE dAeaBdccc A																	
Cevap Anahtarı										A ACBBCCCEECACEBADDCEA																	
Sosyal										DEBEcabEdbceebbDdCC																	
Cevap Anahtarı										A DEBEACAECADBEADECCE																	
Matematik										CbadEcCccCBcab aCd																	
Cevap Anahtarı										A CCDCEDCBCEACBCEBDE																	
Fen										a ecd b addbacceabcbD																	
Cevap Anahtarı										A DBCEABDABEBDDADCDEAD																	

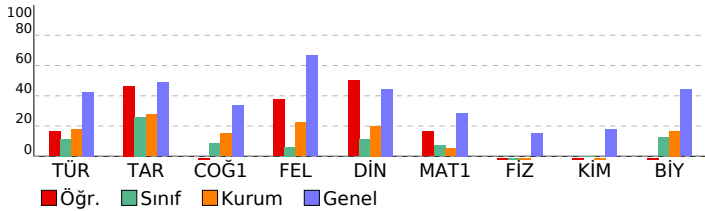

ADAL 10.Sınıf 1-GÜMÜŞ									
DERSLERE GÖRE BAŞARI ANALİZİ									
S D Y B%									
Türkçe									
Türkçe									
20 6 11 30									
İSLAMİYET'TEN ÖNCEKİ TÜRK EDEBİYATI									
1 0 1 0									
DEDE KORKUT HİKAYELERİ									
1 0 1 0									
EDEBİYAT-TARİH İLİŞKİSİ									
1 1 0 100									
TÜRK DİLİNİN TARİHİ GELİŞİMİ									
1 0 1 0									
KUTADGU BİLİG									
1 0 1 0									
SÖZLÜ EDEBİYAT DÖNEMİ									
1 0 0 0									
İSLAMİ DÖNEMDE İLK DİL VE EDEBİYAT ÜRÜNLERİ									
1 0 1 0									
HALK HİKAYELERİ									
1 1 0 100									
TANZİMÂT DÖNEMİ HİKAYESİ									
2 0 1 0									
MİLLÎ EDEBİYATTA HİKÂYE									
2 0 2 0									
DİLİN İNSAN VE TOPLUM HAYATINDAKİ YERİ VE ÖNEMİ									
1 1 0 100									
XIII.-XIV. YYMESNEVİLER									
1 1 0 100									
KOŞUK									
1 0 1 0									
YAZIM KURALLARI									
1 0 1 0									
SIFAT-FİLLER									
1 0 1 0									
NOKTALAMA İŞARETLERİ									
2 2 0 100									
ZARF-FİLLER									
1 0 0 0									
Sosyal									
20 8 11 40									
Tarih									
7 4 3 57									
1072-1308 YILLARI ARASINDAKİ BAŞLICA SİYASİ GELİŞMELER									
1 1 0 100									
ANADOLU'NUN İLK FATİHLERİ									
2 2 0 100									
ANADOLU'NUN TÜRKLEŞMESİ									
1 1 0 100									
HAÇILAR KARŞISINDA TÜRKLER									
1 0 1 0									
OSMANLI-BİZANS İLİŞKİLERİ									
1 0 1 0									
OSMANLI DEVLETİ'NİN KURULUŞUYLA İLGİLİ GÖRÜŞLER									
1 0 1 0									
Coğrafya-1									
7 1 6 14									
İç Kuvvetler ve Türkiye'deki Etkileri									
3 1 2 33									
Jeolojik Zamanlar, Türkiye'nin Jeolojik Geçmişi									
2 0 2 0									
Dünya'nın İç Yapısı, Levha Hareketleri									
1 0 1 0									
Topoğrafya ve Kayaçlar									
1 0 1 0									
Felsefe									
4 2 2 50									
FELSEFİ DÜŞÜNCENİN ÖZELLİKLERİ									
2 1 1 50									
FELSEFENİN ANLAMI									
2 1 1 50									
Din Kül. ve Ahl. Bil.									
2 1 0 50									
Allah İnsan İlişkisi									
2 1 0 50									
Matematik									
20 6 11 30									
Matematik-1									
20 6 11 30									
Permutasyon									
7 2 5 29									
Kombinasyon									
6 3 3 50									
Binom									
2 0 1 0									
Olasılık									
5 1 2 20									
Fen									
20 1 16 5									
Fizik									
7 0 5 0									
Elektrik Akımı, direnç ve potansiyel farkı arasındaki ilişkiyi analiz eder.									
4 0 3 0									
Kati bir iletkenin direncinin bağlı olduğu değişkenleri analiz eder.									
1 0 1 0									
Miknatıslam oluşturduğu manyetik alanı ve özelliklerini açıklar.									
1 0 0 0									
Üzerinden akım geçen düz bir iletken telin oluşturduğu manyetik alanı etkileyen değişkenleri analiz eder.									
1 0 1 0									
Kimya									
7 0 6 0									
Kimyasal tepkimeler ve denklemleri									
1 0 0 0									
Kimyanın Temel Kanunları									
2 0 2 0									
Kimyasal denklemler ve sınıflandırılması									
1 0 1 0									
Mol kavramı									
3 0 3 0									
Biyoloji									
6 1 5 17									
MİTOTİK EVRE									
3 0 3 0									
PARTENOGENEZ									
1 0 1 0									
REJENERASYON									
1 0 1 0									
EŞEYSİZ ÜREME ÇEŞİTLERİ									
1 1 0 100									



SINAV SONUÇ BELGESİ								ADAL 10.Sınıf 1-GÜMÜŞ								
OSMANİYE / BAHÇE / ŞEHİT FURKAN AYDIN İHL								DERSLERE GÖRE BAŞARI ANALİZİ								
Öğrenci				Numara		Sınıf		S D Y B%								
HUKUK SARI				330		10C		Türkçe 20 4 16 20								
Puan Türü	Puan	Genel Ort.	Dereceler													
			Snf	Kurum	İlçe	İl	Genel									
TYT	▼ 130,965	240,590	8	22	88	88	984	Türkçe 20 4 16 20								
	Puanı Hesaplanan:		35	107	107	1080										
Katılımlar:		15	35	107	107	1080										
Ders	Soru	Doğru	Yanlış	Net	Başarı %	Sınıf Ort.	Kurum Ort.	Genel Ort.								
Türkçe	20	4	16	0,00	0	▼ 2,32	▼ 3,55	▼ 8,47								
Tarih	7	1	6	-0,50	-7	▼ 1,83	▼ 1,94	▼ 3,41								
Coğrafya-1	7	2	5	0,75	11	▲ 0,60	▼ 1,06	▼ 2,37								
Felsefe	4	0	4	-1,00	-25	▼ 0,25	▼ 0,89	▼ 2,66								
Din Kül. ve Ahl. Bil.	2	0	1	-0,25	-13	▼ 0,23	▼ 0,40	▼ 0,89								
Sosyal	20	3	16	-1,00	-5	▼ 2,92	▼ 4,29	▼ 9,33								
Matematik-1	20	8	12	5,00	25	▲ 1,42	▲ 1,02	▼ 5,74								
Fizik	7	1	6	-0,50	-7	▲ -0,73	▼ -0,46	▼ 1,05								
Kimya	7	0	7	-1,75	-25	▼ 0,02	▼ -0,19	▼ 1,25								
Biyoloji	6	2	4	1,00	17	▲ 0,75	▲ 1,00	▼ 2,65								
Fen	20	3	17	-1,25	-6	▼ 0,03	▼ 0,35	▼ 4,94								
<b>Toplam:</b>	<b>80</b>	<b>18</b>	<b>61</b>	<b>2,75</b>	<b>3</b>	<b>▼ 6,68</b>	<b>▼ 9,12</b>	<b>▼ 28,35</b>								
Soru No	12345678901234567890															
Türkçe	ebaBddbEbbbaceDbbba															
Cevap Anahtarı	A	ACBBCCEEEACBEBADDCEA														
Sosyal	DccdbbbbbDbbBbbbabe															
Cevap Anahtarı	A	DEBEACAECADBEADECCE														
Matematik	geDaEDCcBbBbbbbBbBbb															
Cevap Anahtarı	A	CCDCEDCBCEACBCEBED														
Fen	acaaAebcebcadcebaAD															
Cevap Anahtarı	A	DBCEABDABEBDDADCDEAD														

ADAL 10.Sınıf 1-GÜMÜŞ							
DERSLERE GÖRE BAŞARI ANALİZİ							
S D Y B%							
<b>Türkçe</b> 20 4 16 20							
<b>Türkçe</b> 20 4 16 20							
İSLAMİYET'TEN ÖNCEKİ TÜRK EDEBİYATI							
DEDE KORKUT HİKAYELERİ							
EDEBİYAT-TARİH İLİŞKİSİ							
TÜRK DİLİNİN TARİHİ GELİŞİMİ							
KUTADGU BİLİG							
SÖZLÜ EDEBİYAT DÖNEMİ							
İSLAMİ DÖNEMDE İLK DİL VE EDEBİYAT ÜRÜNLERİ							
HALK HİKAYELERİ							
TANZİMÂT DÖNEMİ HİKAYESİ							
MİLLÎ EDEBİYATTA HİKÂYE							
DİLİN İNSAN VE TOPLUM HAYATINDAKİ YERİ VE ÖNEMİ							
XIII.-XIV. YYMESNEVİLER							
KOŞUK							
YAZIM KURALLARI							
SIFAT-FİLLER							
NOKTALAMA İŞARETLERİ							
ZARF-FİLLER							
<b>Sosyal</b> 20 3 16 15							
<b>Tarih</b> 7 1 6 14							
1072-1308 YILLARI ARASINDAKİ BAŞLICA SİYASİ GELİŞMELER							
ANADOLU'NUN İLK FATİHLERİ							
ANADOLU'NUN TÜRKLEŞMESİ							
HAÇILAR KARŞISINDA TÜRKLER							
OSMANLI-BİZANS İLİŞKİLERİ							
OSMANLI DEVLETİ'NİN KURULUŞUYLA İLGİLİ GÖRÜŞLER							
<b>Coğrafya-1</b> 7 2 5 29							
İç Kuvvetler ve Türkiye'deki Etkileri							
Jeolojik Zamanlar, Türkiye'nin Jeolojik Geçmişi							
Dünya'nın İç Yapısı, Levha Hareketleri							
Topoğrafya ve Kayaçlar							
<b>Felsefe</b> 4 0 4 0							
FELSEFİ DÜŞÜNCENİN ÖZELLİKLERİ							
FELSEFENİN ANLAMI							
<b>Din Kül. ve Ahl. Bil.</b> 2 0 1 0							
Allah İnsan İlişkisi							
<b>Matematik</b> 20 8 12 40							
<b>Matematik-1</b> 20 8 12 40							
Permütasyon							
Kombinasyon							
Binom							
Olasılık							
<b>Fen</b> 20 3 17 15							
<b>Fizik</b> 7 1 6 14							
Elektrik Akımı, direnç ve potansiyel farkı arasındaki ilişkiyi analiz eder.							
Kati bir iletkenin direncinin bağlı olduğu değişkenleri analiz eder.							
Miknatısların oluşturduğu manyetik alanı ve özelliklerini açıklar.							
Üzerinden akım geçen düz bir iletken telin oluşturduğu manyetik alanı etkileyen değişkenleri analiz eder.							
<b>Kimya</b> 7 0 7 0							
Kimyasal tepkimeler ve denklemleri							
Kimyanın Temel Kanunları							
Kimyasal denklemler ve sınıflandırılması							
Mol kavramı							
<b>Biyoloji</b> 6 2 4 33							
MİTOTİK EVRE							
PARTENOGENEZ							
REJENERASYON							
EŞEYSİZ ÜREME ÇEŞİTLERİ							

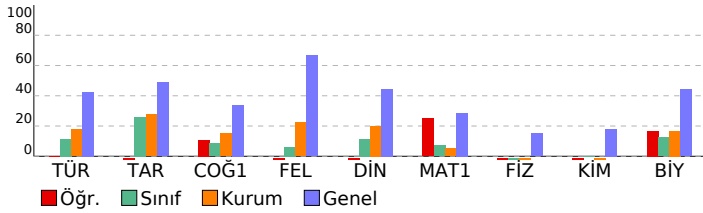

SINAV SONUÇ BELGESİ										ADAL 10.Sınıf 1-GÜMÜŞ										
OSMANİYE / BAHÇE / ŞEHİT FURKAN AYDIN İHL										DERSLERE GÖRE BAŞARI ANALİZİ										
Öğrenci					Numara		Sınıf			S D Y B%										
İLKER SALMAN					0		10C			Türkçe 20 3 16 15										
Puan Türü	Puan	Genel Ort.	Dereceler																	
			Snf	Kurum	İlçe	İl	Genel													
TYT	▼ 86,123	240,590	15	35	105	105	1073													
	Puanı Hesaplanan:		35	107	107	1080														
Katılımlar:		15	35	107	107	1080														
Ders	Soru	Doğru	Yanlış	Net	Başarı %	Sınıf Ort.	Kurum Ort.	Genel Ort.												
Türkçe	20	3	16	-1,00	-5	▼ 2,32	▼ 3,55	▼ 8,47												
Tarih	7	0	7	-1,75	-25	▼ 1,83	▼ 1,94	▼ 3,41												
Coğrafya-1	7	2	5	0,75	11	▲ 0,60	▼ 1,06	▼ 2,37												
Felsefe	4	1	3	0,25	6	◆ 0,25	▼ 0,89	▼ 2,66												
Din Kül. ve Ahl. Bil.	2	0	2	-0,50	-25	▼ 0,23	▼ 0,40	▼ 0,89												
Sosyal	20	3	17	-1,25	-6	▼ 2,92	▼ 4,29	▼ 9,33												
Matematik-1	20	4	16	0,00	0	▼ 1,42	▼ 1,02	▼ 5,74												
Fizik	7	0	7	-1,75	-25	▼ -0,73	▼ -0,46	▼ 1,05												
Kimya	7	2	5	0,75	11	▲ 0,02	▲ -0,19	▼ 1,25												
Biyoloji	6	1	5	-0,25	-4	▼ 0,75	▼ 1,00	▼ 2,65												
Fen	20	3	17	-1,25	-6	▼ 0,03	▼ 0,35	▼ 4,94												
<b>Toplam:</b>	<b>80</b>	<b>13</b>	<b>66</b>	<b>-3,50</b>	<b>-4</b>	<b>▼ 6,68</b>	<b>▼ 9,12</b>	<b>▼ 28,35</b>												
Soru No	12345678901234567890																			
Türkçe	BacaEd eAedbccaacac																			
Cevap Anahtarı	B	BBACEECCACECADEBEADC																		
Sosyal	deabcaaCedbaDcbacDbe																			
Cevap Anahtarı	B	ECEAABDCAEEDDECADEC																		
Matematik	acbeCacbebadCbeaDCba																			
Cevap Anahtarı	B	CEDDCBEEBCBCCBDCAC																		
Fen	abaccbeDaecbaDcbEdba																			
Cevap Anahtarı	B	ECBDDABDEBAABDADECDD																		

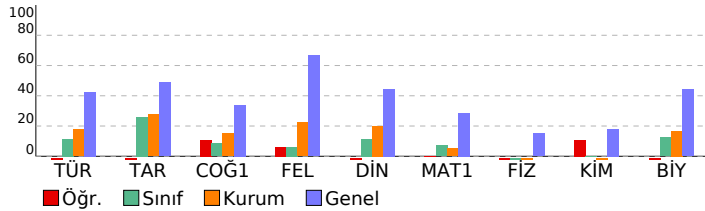

SINAV SONUÇ BELGESİ										ADAL 10.Sınıf 1-GÜMÜŞ										
OSMANİYE / BAHÇE / ŞEHİT FURKAN AYDIN İHL										DERSLERE GÖRE BAŞARI ANALİZİ										
Öğrenci					Numara		Sınıf			S D Y B%										
İLKER SALMAN					0		10C			Türkçe 20 3 16 15										
Puan Türü	Puan	Genel Ort.	Dereceler																	
			Snf	Kurum	İlçe	İl	Genel													
TYT	▼ 86,123	240,590	15	35	105	105	1073													
	Puanı Hesaplanan:		35	107	107	1080														
Katılımlar:		15	35	107	107	1080														
Ders	Soru	Doğru	Yanlış	Net	Başarı %	Sınıf Ort.	Kurum Ort.	Genel Ort.												
Türkçe	20	3	16	-1,00	-5	▼ 2,32	▼ 3,55	▼ 8,47												
Tarih	7	0	7	-1,75	-25	▼ 1,83	▼ 1,94	▼ 3,41												
Coğrafya-1	7	2	5	0,75	11	▲ 0,60	▼ 1,06	▼ 2,37												
Felsefe	4	1	3	0,25	6	◆ 0,25	▼ 0,89	▼ 2,66												
Din Kül. ve Ahl. Bil.	2	0	2	-0,50	-25	▼ 0,23	▼ 0,40	▼ 0,89												
Sosyal	20	3	17	-1,25	-6	▼ 2,92	▼ 4,29	▼ 9,33												
Matematik-1	20	4	16	0,00	0	▼ 1,42	▼ 1,02	▼ 5,74												
Fizik	7	0	7	-1,75	-25	▼ -0,73	▼ -0,46	▼ 1,05												
Kimya	7	2	5	0,75	11	▲ 0,02	▲ -0,19	▼ 1,25												
Biyoloji	6	1	5	-0,25	-4	▼ 0,75	▼ 1,00	▼ 2,65												
Fen	20	3	17	-1,25	-6	▼ 0,03	▼ 0,35	▼ 4,94												
<b>Toplam:</b>	<b>80</b>	<b>13</b>	<b>66</b>	<b>-3,50</b>	<b>-4</b>	<b>▼ 6,68</b>	<b>▼ 9,12</b>	<b>▼ 28,35</b>												
Soru No	12345678901234567890																			
Türkçe	BacaEd eAedbccaacac																			
Cevap Anahtarı	B	BBACEECCACECADEBEADC																		
Sosyal	deabcaaCedbaDcbacDbe																			
Cevap Anahtarı	B	ECEAABDCAEEDDECADEC																		
Matematik	acbeCacbebadCbeaDCba																			
Cevap Anahtarı	B	CEDDCBEEBCBCCBDCAC																		
Fen	abaccbeDaecbaDcbEdba																			
Cevap Anahtarı	B	ECBDDABDEBAABDADECDD																		



SINAV SONUÇ BELGESİ								ADAL 10.Sınıf 1-GÜMÜŞ			
OSMANİYE / BAHÇE / ŞEHİT FURKAN AYDIN İHL								DERSLERE GÖRE BAŞARI ANALİZİ			
Öğrenci				Numara		Sınıf		S D Y B%			
MEHMET DEMİR				309		10C		20 6 12 30			
Puan Türü	Puan	Genel Ort.	Dereceler								
			Snf	Kurum	İlçe	İl	Genel				
TYT	▼ 139,358	240,590	7	20	84	84	960				
Puanı Hesaplanan:			35	107	107	1080					
Katılımlar:			15	35	107	107	1080				

Ders	Soru	Doğru	Yanlış	Net	Başarı %	Sınıf Ort.	Kurum Ort.	Genel Ort.
Türkçe	20	6	12	3,00	15	▲ 2,32	▼ 3,55	▼ 8,47
Tarih	7	4	3	3,25	46	▲ 1,83	▲ 1,94	▼ 3,41
Coğrafya-1	7	1	6	-0,50	-7	▼ 0,60	▼ 1,06	▼ 2,37
Felsefe	4	1	3	0,25	6	◆ 0,25	▼ 0,89	▼ 2,66
Din Kül. ve Ahl. Bil.	2	1	1	0,75	38	▲ 0,23	▲ 0,40	▼ 0,89
Sosyal	20	7	13	3,75	19	▲ 2,92	▼ 4,29	▼ 9,33
Matematik-1	20	4	12	1,00	5	▼ 1,42	▼ 1,02	▼ 5,74
Fizik	7	0	5	-1,25	-18	▼ -0,73	▼ -0,46	▼ 1,05
Kimya	7	1	4	0,00	0	▼ 0,02	▼ -0,19	▼ 1,25
Biyoloji	6	2	2	1,50	25	▲ 0,75	▲ 1,00	▼ 2,65
Fen	20	3	11	0,25	1	▲ 0,03	▼ 0,35	▼ 4,94
<b>Toplam:</b>	<b>80</b>	<b>20</b>	<b>48</b>	<b>8,00</b>	<b>10</b>	<b>▲ 6,68</b>	<b>▼ 9,12</b>	<b>▼ 28,35</b>

Soru No	12345678901234567890
Türkçe	BBcaaEedAeddde B bcC
Cevap Anahtarı	B BBACEECCACECADEBEADC
Sosyal	EeEccBDdcbEecbddAcEe
Cevap Anahtarı	B ECEAABDCAEEBDDCEADEC
Matematik	bEccCBacc adb daC b
Cevap Anahtarı	B CEDDCBEEBCBCCBDCAC
Fen	ce cbd add A bcD Ce
Cevap Anahtarı	B ECBDDABDEBAABDADECDD

Türkçe	S	D	Y	B%
EDEBİYAT-TARİH İLİŞKİSİ	1	1	0	100
TÜRK DİLİNİN TARİHİ GELİŞİMİ	1	1	0	100
İSLAMİYET'TEN ÖNCEKİ TÜRK EDEBİYATI	1	0	1	0
DEDE KORKUT HİKAYELERİ	1	0	1	0
İSLAMİ DÖNEMDE İLK DİL VE EDEBİYAT ÜRÜNLERİ	1	0	1	0
HALK HİKAYELERİ	1	1	0	100
KUTADGU BİLİĞ	1	0	1	0
SÖZLÜ EDEBİYAT DÖNEMİ	1	0	1	0
DİLİN İNSAN VE TOPLUM HAYATINDAKİ YERİ VE ÖNEMİ	1	1	0	100
TANZİMAT DÖNEMİ HİKAYESİ	2	0	2	0
MİLLİ EDEBİYATTA HİKAYE	2	0	1	0
KOŞUK	1	0	1	0
YAZIM KURALLARI	1	0	1	0
XIII-XIV. YYMESEVİLER	1	1	0	100
ZARF-FİLLER	1	0	0	0
NOKTALAMA İŞARETLERİ	2	1	1	50
SIFAT-FİLLER	1	0	1	0
<b>Sosyal</b>	<b>20</b>	<b>7</b>	<b>13</b>	<b>35</b>
<b>Tarih</b>	<b>7</b>	<b>4</b>	<b>3</b>	<b>57</b>
ANADOLU'NUN TÜRKLEŞMESİ	1	1	0	100
OSMANLI-BİZANS İLİŞKİLERİ	1	0	1	0
ANADOLU'NUN İLK FATİHLERİ	2	2	0	100
OSMANLI DEVLETİ'NİN KURULUŞUYLA İLGİLİ GÖRÜŞLER	1	0	1	0
HAÇLILAR KARŞISINDA TÜRKLER	1	0	1	0
1072-1308 YILLARI ARASINDAKİ BAŞLICA SİYASİ GELİŞMELER	1	1	0	100
<b>Coğrafya-1</b>	<b>7</b>	<b>1</b>	<b>6</b>	<b>14</b>
Jeolojik Zamanlar, Türkiye'nin Jeolojik Geçmişi	2	0	2	0
İç Kuvvetler ve Türkiye'deki Etkileri	3	1	2	33
Topoğrafya ve Kayaçlar	1	0	1	0
Dünya'nın İç Yapısı, Levha Hareketleri	1	0	1	0
<b>Felsefe</b>	<b>4</b>	<b>1</b>	<b>3</b>	<b>25</b>
FELSEFENİN ANLAMI	2	0	2	0
FELSEFİ DÜŞÜNCENİN ÖZELLİKLERİ	2	1	1	50
<b>Din Kül. ve Ahl. Bil.</b>	<b>2</b>	<b>1</b>	<b>1</b>	<b>50</b>
Allah İnsan İlişkisi	2	1	1	50
<b>Matematik</b>	<b>20</b>	<b>4</b>	<b>12</b>	<b>20</b>
<b>Matematik-1</b>	<b>20</b>	<b>4</b>	<b>12</b>	<b>20</b>
Kombinasyon	6	2	4	33
Permütasyon	7	2	5	29
Olasılık	5	0	3	0
Binom	2	0	0	0
<b>Fen</b>	<b>20</b>	<b>3</b>	<b>11</b>	<b>15</b>
<b>Fizik</b>	<b>7</b>	<b>0</b>	<b>5</b>	<b>0</b>
Elektrik Akımı, direnç ve potansiyel farkı arasındaki ilişkiyi analiz eder.	4	0	3	0
Katı bir iletkenin direncininin bağlı olduğu değişkenleri analiz eder.	1	0	1	0
Üzerinden akım geçen düz bir iletken telin oluşturduğu manyetik alanı etkileyen değişkenleri analiz eder.	1	0	1	0
Mıknatısların oluşturduğu manyetik alanı ve özelliklerini açıklar.	1	0	0	0
<b>Kimya</b>	<b>7</b>	<b>1</b>	<b>4</b>	<b>14</b>
Mol kavramı	3	0	3	0
Kimyasal denklemler ve sınıflandırılması	1	0	1	0
Kimyanın Temel Kanunları	2	0	0	0
Kimyasal tepkimeler ve denklemleri	1	1	0	100
<b>Biyoloji</b>	<b>6</b>	<b>2</b>	<b>2</b>	<b>33</b>
MİTOTİK EVRE	3	1	1	33
EŞEYSİZ ÜREME ÇEŞİTLERİ	1	1	0	100
REJENERASYON	1	0	0	0
PARTENOGENEZ	1	0	1	0

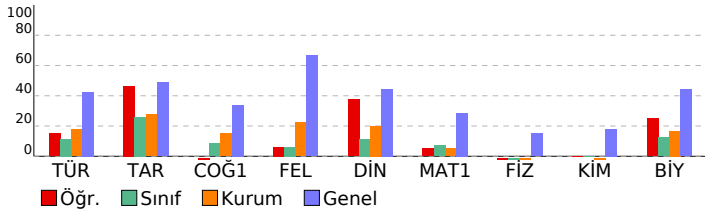

SINAV SONUÇ BELGESİ										ADAL 10.Sınıf 1-GÜMÜŞ																	
OSMANİYE / BAHÇE / ŞEHİT FURKAN AYDIN İHL										DERSLERE GÖRE BAŞARI ANALİZİ																	
Öğrenci					Numara		Sınıf			S D Y B%																	
MURAT KARABULUT					301		10C			Türkçe 20 5 15 25																	
Puan Türü	Puan	Genel Ort.	Dereceler							Türkçe 20 5 15 25																	
			Snf	Kurum	İlçe	İl	Genel	EDEBİYAT-TARİH İLİŞKİSİ 1 0 1 0																			
TYT	▼ 128,013	240,590	11	25	91	91	999	TÜRK DİLİNİN TARİHİ GELİŞİMİ 1 0 1 0																			
			Puanı Hesaplanan:		35	107	107	1080	İSLAMİYET'TEN ÖNCEKİ TÜRK EDEBİYATI 1 1 0 100																		
Katılımlar:			15	35	107	107	1080	DEDE KORKUT HİKAYELERİ 1 0 1 0																			
Ders	Soru	Doğru	Yanlış	Net	Başarı %	Sınıf Ort.	Kurum Ort.	Genel Ort.	İSLAMİ DÖNEMDE İLK DİL VE EDEBİYAT ÜRÜNLERİ 1 1 0 100																		
									HALK HİKAYELERİ 1 1 0 100																		
Türkçe	20	5	15	1,25	6	▼ 2,32	▼ 3,55	▼ 8,47	KUTADGU BİLİĞİ 1 0 1 0																		
Tarih	7	0	7	-1,75	-25	▼ 1,83	▼ 1,94	▼ 3,41	SÖZLÜ EDEBİYAT DÖNEMİ 1 0 1 0																		
Coğrafya-1	7	3	4	2,00	29	▲ 0,60	▲ 1,06	▼ 2,37	DİLİN İNSAN VE TOPLUM HAYATINDAKİ YERİ VE ÖNEMİ 1 1 0 100																		
Felsefe	4	0	4	-1,00	-25	▼ 0,25	▼ 0,89	▼ 2,66	TANZİMAT DÖNEMİ HİKAYESİ 2 0 2 0																		
Din Kül. ve Ahl. Bil.	2	0	2	-0,50	-25	▼ 0,23	▼ 0,40	▼ 0,89	MİLLİ EDEBİYATTA HİKAYE 2 0 2 0																		
Sosyal	20	3	17	-1,25	-6	▼ 2,92	▼ 4,29	▼ 9,33	KOŞUK 1 0 1 0																		
Matematik-1	20	5	15	1,25	6	▼ 1,42	▲ 1,02	▼ 5,74	YAZIM KURALLARI 1 0 1 0																		
Fizik	7	2	5	0,75	11	▲ -0,73	▲ -0,46	▼ 1,05	XIII-XIV. YMMESNEVİLER 1 0 1 0																		
Kimya	7	3	4	2,00	29	▲ 0,02	▲ -0,19	▲ 1,25	ZARF-FİLLER 1 0 1 0																		
Biyoloji	6	3	3	2,25	38	▲ 0,75	▲ 1,00	▼ 2,65	NOKTALAMA İŞARETLERİ 2 1 1 50																		
Fen	20	8	12	5,00	25	▲ 0,03	▲ 0,35	▲ 4,94	SIFAT-FİLLER 1 0 1 0																		
Toplam:										80	21	59	6,25	8	▼ 6,68	▼ 9,12	▼ 28,35	Sosyal 20 3 17 15									
Soru No										12345678901234567890																	
Türkçe										deAdEEaeAdbbceadaceC																	
Cevap Anahtarı										B BBACEECCACECADEBEADC																	
Sosyal										dedcbebdAcEBaecaebdd																	
Cevap Anahtarı										B ECEAABDCAEEDBDECADEC																	
Matematik										ddbeCaEcBeaCbDdbaeca																	
Cevap Anahtarı										B CEDDCBEEBCBCCDBDCAC																	
Fen										EeBcdaaecBAdbCADDcEa																	
Cevap Anahtarı										B ECBDDABDEBAABDADECCD																	

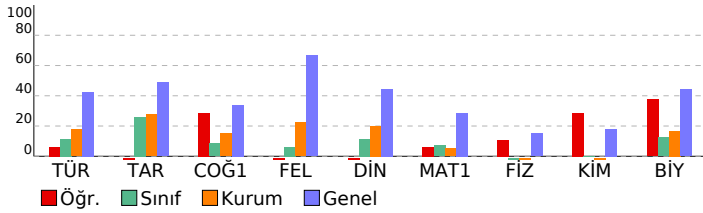

SINAV SONUÇ BELGESİ										ADAL 10.Sınıf 1-GÜMÜŞ																	
OSMANİYE / BAHÇE / ŞEHİT FURKAN AYDIN İHL										DERSLERE GÖRE BAŞARI ANALİZİ																	
Öğrenci					Numara		Sınıf			S D Y B%																	
MURAT KARABULUT					301		10C			Türkçe 20 5 15 25																	
Puan Türü	Puan	Genel Ort.	Dereceler							Türkçe 20 5 15 25																	
			Snf	Kurum	İlçe	İl	Genel	EDEBİYAT-TARİH İLİŞKİSİ 1 0 1 0																			
TYT	▼ 128,013	240,590	11	25	91	91	999	TÜRK DİLİNİN TARİHİ GELİŞİMİ 1 0 1 0																			
			Puanı Hesaplanan:		35	107	107	1080	İSLAMİYET'TEN ÖNCEKİ TÜRK EDEBİYATI 1 1 0 100																		
Katılımlar:			15	35	107	107	1080	DEDE KORKUT HİKAYELERİ 1 0 1 0																			
Ders	Soru	Doğru	Yanlış	Net	Başarı %	Sınıf Ort.	Kurum Ort.	Genel Ort.	İSLAMİ DÖNEMDE İLK DİL VE EDEBİYAT ÜRÜNLERİ 1 1 0 100																		
									HALK HİKAYELERİ 1 1 0 100																		
Türkçe	20	5	15	1,25	6	▼ 2,32	▼ 3,55	▼ 8,47	KUTADGU BİLİĞİ 1 0 1 0																		
Tarih	7	0	7	-1,75	-25	▼ 1,83	▼ 1,94	▼ 3,41	SÖZLÜ EDEBİYAT DÖNEMİ 1 0 1 0																		
Coğrafya-1	7	3	4	2,00	29	▲ 0,60	▲ 1,06	▼ 2,37	DİLİN İNSAN VE TOPLUM HAYATINDAKİ YERİ VE ÖNEMİ 1 1 0 100																		
Felsefe	4	0	4	-1,00	-25	▼ 0,25	▼ 0,89	▼ 2,66	TANZİMAT DÖNEMİ HİKAYESİ 2 0 2 0																		
Din Kül. ve Ahl. Bil.	2	0	2	-0,50	-25	▼ 0,23	▼ 0,40	▼ 0,89	MİLLİ EDEBİYATTA HİKAYE 2 0 2 0																		
Sosyal	20	3	17	-1,25	-6	▼ 2,92	▼ 4,29	▼ 9,33	KOŞUK 1 0 1 0																		
Matematik-1	20	5	15	1,25	6	▼ 1,42	▲ 1,02	▼ 5,74	YAZIM KURALLARI 1 0 1 0																		
Fizik	7	2	5	0,75	11	▲ -0,73	▲ -0,46	▼ 1,05	XIII-XIV. YMMESNEVİLER 1 0 1 0																		
Kimya	7	3	4	2,00	29	▲ 0,02	▲ -0,19	▲ 1,25	ZARF-FİLLER 1 0 1 0																		
Biyoloji	6	3	3	2,25	38	▲ 0,75	▲ 1,00	▼ 2,65	NOKTALAMA İŞARETLERİ 2 1 1 50																		
Fen	20	8	12	5,00	25	▲ 0,03	▲ 0,35	▲ 4,94	SIFAT-FİLLER 1 0 1 0																		
Toplam:										80	21	59	6,25	8	▼ 6,68	▼ 9,12	▼ 28,35	Sosyal 20 3 17 15									
Soru No										12345678901234567890																	
Türkçe										deAdEEaeAdbbceadaceC																	
Cevap Anahtarı										B BBACEECCACECADEBEADC																	
Sosyal										dedcbebdAcEBaecaebdd																	
Cevap Anahtarı										B ECEAABDCAEEDBDECADEC																	
Matematik										ddbeCaEcBeaCbDdbaeca																	
Cevap Anahtarı										B CEDDCBEEBCBCCDBDCAC																	
Fen										EeBcdaaecBAdbCADDcEa																	
Cevap Anahtarı										B ECBDDABDEBAABDADECCD																	



SINAV SONUÇ BELGESİ								ADAL 10.Sınıf 1-GÜMÜŞ			
OSMANİYE / BAHÇE / ŞEHİT FURKAN AYDIN İHL								DERSLERE GÖRE BAŞARI ANALİZİ			
Öğrenci				Numara		Sınıf		S D Y B%			
MUSTAFA AKDENİZ				327		10C		20 6 13 30			
Puan Türü	Puan	Genel Ort.	Dereceler					Genel Ort.			
			Snf	Kurum	İlçe	İl	Genel				
TYT	▼ 152,386	240,590	5	15	76	76	920				
Puanı Hesaplanan:			35	107	107	1080					
Katılımlar:			15	35	107	107	1080				

Ders	Soru	Doğru	Yanlış	Net	Başarı %	Sınıf Ort.	Kurum Ort.	Genel Ort.
Türkçe	20	6	13	2,75	14	▲ 2,32	▼ 3,55	▼ 8,47
Tarih	7	5	2	4,50	64	▲ 1,83	▲ 1,94	▲ 3,41
Coğrafya-1	7	4	2	3,50	50	▲ 0,60	▲ 1,06	▲ 2,37
Felsefe	4	2	1	1,75	44	▲ 0,25	▲ 0,89	▼ 2,66
Din Kül. ve Ahl. Bil.	2	1	1	0,75	38	▲ 0,23	▲ 0,40	▼ 0,89
Sosyal	20	12	6	10,50	53	▲ 2,92	▲ 4,29	▲ 9,33
Matematik-1	20	2	12	-1,00	-5	▼ 1,42	▼ 1,02	▼ 5,74
Fizik	7	1	4	0,00	0	▲ -0,73	▲ -0,46	▼ 1,05
Kimya	7	2	5	0,75	11	▲ 0,02	▲ -0,19	▼ 1,25
Biyoloji	6	3	3	2,25	38	▲ 0,75	▲ 1,00	▼ 2,65
Fen	20	6	12	3,00	15	▲ 0,03	▲ 0,35	▼ 4,94
<b>Toplam:</b>	<b>80</b>	<b>26</b>	<b>43</b>	<b>15,25</b>	<b>19</b>	<b>▲ 6,68</b>	<b>▲ 9,12</b>	<b>▼ 28,35</b>

Soru No	12345678901234567890
Türkçe	ceeCEcCdeebacD adAeC
Cevap Anahtarı	B BBACECCACECADEBEADC
Sosyal	aCEAcBDcD EcDDEcD Ee
Cevap Anahtarı	B ECEAABDCAEEBDDCECADEC
Matematik	CdD dbabcd abddb
Cevap Anahtarı	B CEDDCBEEBCBCCDBCDAC
Fen	ca c AeDdcDAebAeEaDa
Cevap Anahtarı	B ECBDDABDEBAABDADECDD

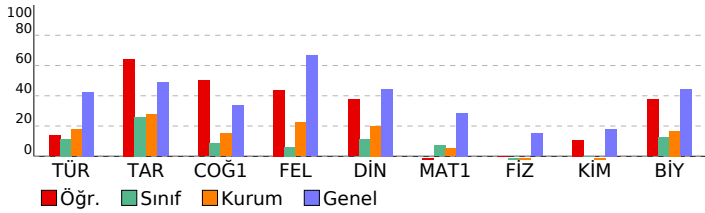

Türkçe				S	D	Y	B%
Türkçe				20	6	13	30
EDEBİYAT-TARİH İLİŞKİSİ				1	0	1	0
TÜRK DİLİNİN TARİHİ GELİŞİMİ				1	0	1	0
İSLAMİYET'TEN ÖNCEKİ TÜRK EDEBİYATI				1	0	1	0
DEDE KORKUT HİKAYELERİ				1	1	0	100
İSLAMİ DÖNEMDE İLK DİL VE EDEBİYAT ÜRÜNLERİ				1	1	0	100
HALK HİKAYELERİ				1	0	1	0
KUTADGU BİLİĞ				1	1	0	100
SÖZLÜ EDEBİYAT DÖNEMİ				1	0	1	0
DİLİN İNSAN VE TOPLUM HAYATINDAKİ YERİ VE ÖNEMİ				1	0	1	0
TANZİMAT DÖNEMİ HİKAYESİ				2	0	2	0
MİLLİ EDEBİYATTA HİKAYE				2	0	1	0
KOŞUK				1	0	1	0
YAZIM KURALLARI				1	1	0	100
XIII-XIV. YYMESEVİLER				1	0	1	0
ZARF-FİLLER				1	0	1	0
NOKTALAMA İŞARETLERİ				2	2	0	100
SIFAT-FİLLER				1	0	1	0
<b>Sosyal</b>				<b>20</b>	<b>12</b>	<b>6</b>	<b>60</b>
<b>Tarih</b>				<b>7</b>	<b>5</b>	<b>2</b>	<b>71</b>
ANADOLU'NUN TÜRKLEŞMESİ				1	0	1	0
OSMANLI-BİZANS İLİŞKİLERİ				1	1	0	100
ANADOLU'NUN İLK FATİHLERİ				2	2	0	100
OSMANLI DEVLETİ'NİN KURULUŞUYLA İLGİLİ GÖRÜŞLER				1	1	0	100
HAÇLILAR KARŞISINDA TÜRKLER				1	0	1	0
1072-1308 YILLARI ARASINDAKİ BAŞLICA SİYASİ GELİŞMELER				1	1	0	100
<b>Coğrafya-1</b>				<b>7</b>	<b>4</b>	<b>2</b>	<b>57</b>
Jeolojik Zamanlar, Türkiye'nin Jeolojik Geçmişi				2	1	0	50
İç Kuvvetler ve Türkiye'deki Etkileri				3	2	1	67
Topoğrafya ve Kayalar				1	0	1	0
Dünya'nın İç Yapısı, Levha Hareketleri				1	1	0	100
<b>Felsefe</b>				<b>4</b>	<b>2</b>	<b>1</b>	<b>50</b>
FELSEFENİN ANLAMI				2	1	0	50
FELSEFİ DÜŞÜNÜN ÖZELLİKLERİ				2	1	1	50
<b>Din Kül. ve Ahl. Bil.</b>				<b>2</b>	<b>1</b>	<b>1</b>	<b>50</b>
Allah İnsan İlişkisi				2	1	1	50
<b>Matematik</b>				<b>20</b>	<b>2</b>	<b>12</b>	<b>10</b>
<b>Matematik-1</b>				<b>20</b>	<b>2</b>	<b>12</b>	<b>10</b>
Kombinasyon				6	1	3	17
Permütasyon				7	1	4	14
Olasılık				5	0	3	0
Binom				2	0	2	0
<b>Fen</b>				<b>20</b>	<b>6</b>	<b>12</b>	<b>30</b>
<b>Fizik</b>				<b>7</b>	<b>1</b>	<b>4</b>	<b>14</b>
Elektrik Akımı, direnç ve potansiyel farkı arasındaki ilişkiyi analiz eder.				4	1	2	25
Kati bir iletkenin direncinin bağlı olduğu değişkenleri analiz eder.				1	0	1	0
Üzerinden akım geçen düz bir iletken telin oluşturduğu manyetik alanı etkileyen değişkenleri analiz eder.				1	0	0	0
Mıknatısların oluşturduğu manyetik alanı ve özelliklerini açıklar.				1	0	1	0
<b>Kimya</b>				<b>7</b>	<b>2</b>	<b>5</b>	<b>29</b>
Mol kavramı				3	1	2	33
Kimyasal denklemler ve sınıflandırılması				1	0	1	0
Kimyanın Temel Kanunları				2	0	2	0
Kimyasal tepkimeler ve denklemleri				1	1	0	100
<b>Biyoloji</b>				<b>6</b>	<b>3</b>	<b>3</b>	<b>50</b>
MİTOTİK EVRE				3	1	2	33
EŞEYSİZ ÜREME ÇEŞİTLERİ				1	0	1	0
REJENERASYON				1	1	0	100
PARTENOGENEZ				1	1	0	100

SINAV SONUÇ BELGESİ								ADAL 10.Sınıf 1-GÜMÜŞ								
OSMANİYE / BAHÇE / ŞEHİT FURKAN AYDIN İHL								DERSLERE GÖRE BAŞARI ANALİZİ								
Öğrenci				Numara		Sınıf		S D Y B%								
MUSTAFA SOYLU				337		10C										
Puan Türü	Puan	Genel Ort.	Dereceler					Genel Ort.								
			Snf	Kurum	İlçe	İl	Genel									
TYT	▼ 115,656	240,590	13	32	99	99	1031									
Puanı Hesaplanan:			35	107	107	1080										
Katılımlar:			15	35	107	107	1080									
Ders	Soru	Doğru	Yanlış	Net	Başarı %	Sınıf Ort.	Kurum Ort.	Genel Ort.								
Türkçe	20	5	15	1,25	6	▼ 2,32	▼ 3,55	▼ 8,47								
Tarih	7	2	5	0,75	11	▼ 1,83	▼ 1,94	▼ 3,41								
Coğrafya-1	7	2	5	0,75	11	▲ 0,60	▼ 1,06	▼ 2,37								
Felsefe	4	0	4	-1,00	-25	▼ 0,25	▼ 0,89	▼ 2,66								
Din Kül. ve Ahl. Bil.	2	1	1	0,75	38	▲ 0,23	▲ 0,40	▼ 0,89								
Sosyal	20	5	15	1,25	6	▼ 2,92	▼ 4,29	▼ 9,33								
Matematik-1	20	4	16	0,00	0	▼ 1,42	▼ 1,02	▼ 5,74								
Fizik	7	1	6	-0,50	-7	▲ -0,73	▼ -0,46	▼ 1,05								
Kimya	7	2	5	0,75	11	▲ 0,02	▲ -0,19	▼ 1,25								
Biyoloji	6	2	4	1,00	17	▲ 0,75	▲ 1,00	▼ 2,65								
Fen	20	5	15	1,25	6	▲ 0,03	▲ 0,35	▼ 4,94								
<b>Toplam:</b>	<b>80</b>	<b>19</b>	<b>61</b>	<b>3,75</b>	<b>5</b>	<b>▼ 6,68</b>	<b>▼ 9,12</b>	<b>▼ 28,35</b>								
Soru No	12345678901234567890															
Türkçe	AbcaeacbdbACdcAbaCdb															
Cevap Anahtarı	A	ACBCCCEEEACBEBADDCEA														
Sosyal	DbcdAbecbaeDBabcaDca															
Cevap Anahtarı	A	DEBEACAECADBEADECE														
Matematik	aCbeaceadbce*cbCaEc															
Cevap Anahtarı	A	CCDCEDCDBCBEACBCEB														
Fen	bdCabcabdEBcedaCbbed															
Cevap Anahtarı	A	DBCEABDABEBDDADCDEAD														

ADAL 10.Sınıf 1-GÜMÜŞ							
DERSLERE GÖRE BAŞARI ANALİZİ							
S D Y B%							
<b>Türkçe</b>							
<b>20 5 15 25</b>							
<b>Türkçe</b>							
<b>20 5 15 25</b>							
İSLAMİYET'TEN ÖNCEKİ TÜRK EDEBİYATI	1	1	0	100			
DEDE KORKUT HİKAYELERİ	1	0	1	0			
EDEBİYAT-TARİH İLİŞKİSİ	1	0	1	0			
TÜRK DİLİNİN TARİHİ GELİŞİMİ	1	0	1	0			
KUTADGU BİLİĞ	1	0	1	0			
SÖZLÜ EDEBİYAT DÖNEMİ	1	0	1	0			
İSLAMİ DÖNEMDE İLK DİL VE EDEBİYAT ÜRÜNLERİ	1	0	1	0			
HALK HİKAYELERİ	1	0	1	0			
TANZİMÂT DÖNEMİ HİKAYESİ	2	1	1	50			
MİLLÎ EDEBİYATTA HİKÂYE	2	0	2	0			
DİLİN İNSAN VE TOPLUM HAYATINDAKİ YERİ VE ÖNEMİ	1	1	0	100			
XIII.-XIV. YYMESNEVİLER	1	0	1	0			
KOŞUK	1	1	0	100			
YAZIM KURALLARI	1	0	1	0			
SIFAT-FİLLER	1	0	1	0			
NOKTALAMA İŞARETLERİ	2	1	1	50			
ZARF-FİLLER	1	0	1	0			
<b>Sosyal</b>	<b>20</b>	<b>5</b>	<b>15</b>	<b>25</b>			
<b>Tarih</b>							
<b>7 2 5 29</b>							
1072-1308 YILLARI ARASINDAKİ BAŞLICA SİYASİ GELİŞMELER	1	1	0	100			
ANADOLU'NUN İLK FATİHLERİ	2	0	2	0			
ANADOLU'NUN TÜRKLEŞMESİ	1	0	1	0			
HAÇILAR KARŞISINDA TÜRKLER	1	1	0	100			
OSMANLI-BİZANS İLİŞKİLERİ	1	0	1	0			
OSMANLI DEVLETİ'NİN KURULUŞUYLA İLGİLİ GÖRÜŞLER	1	0	1	0			
<b>Coğrafya-1</b>	<b>7</b>	<b>2</b>	<b>5</b>	<b>29</b>			
İç Kuvvetler ve Türkiye'deki Etkileri	3	1	2	33			
Jeolojik Zamanlar, Türkiye'nin Jeolojik Geçmişi	2	0	2	0			
Dünya'nın İç Yapısı, Levha Hareketleri	1	0	1	0			
Topoğrafya ve Kayaçlar	1	1	0	100			
<b>Felsefe</b>	<b>4</b>	<b>0</b>	<b>4</b>	<b>0</b>			
FELSEFİ DÜŞÜNCENİN ÖZELLİKLERİ	2	0	2	0			
FELSEFENİN ANLAMI	2	0	2	0			
<b>Din Kül. ve Ahl. Bil.</b>	<b>2</b>	<b>1</b>	<b>1</b>	<b>50</b>			
Allah İnsan İlişkisi	2	1	1	50			
<b>Matematik</b>	<b>20</b>	<b>4</b>	<b>16</b>	<b>20</b>			
<b>Matematik-1</b>	<b>20</b>	<b>4</b>	<b>16</b>	<b>20</b>			
Permutasyon	7	1	6	14			
Kombinasyon	6	1	5	17			
Binom	2	0	2	0			
Olasılık	5	2	3	40			
<b>Fen</b>	<b>20</b>	<b>5</b>	<b>15</b>	<b>25</b>			
<b>Fizik</b>	<b>7</b>	<b>1</b>	<b>6</b>	<b>14</b>			
Elektrik Akımı, direnç ve potansiyel farkı arasındaki ilişkiyi analiz eder.	4	0	4	0			
Katı bir iletkenin direncinin bağlı olduğu değişkenleri analiz eder.	1	1	0	100			
Miknatısların oluşturduğu manyetik alanı ve özelliklerini açıklar.	1	0	1	0			
Üzerinden akım geçen düz bir iletken telin oluşturduğu manyetik alanı etkileyen değişkenleri analiz eder.	1	0	1	0			
<b>Kimya</b>	<b>7</b>	<b>2</b>	<b>5</b>	<b>29</b>			
Kimyasal tepkimeler ve denklemleri	1	0	1	0			
Kimyanın Temel Kanunları	2	0	2	0			
Kimyasal denklem ve sınıflandırılması	1	1	0	100			
Mol kavramı	3	1	2	33			
<b>Biyoloji</b>	<b>6</b>	<b>2</b>	<b>4</b>	<b>33</b>			
MİTOTİK EVRE	3	1	2	33			
PARTENOGENEZ	1	0	1	0			
REJENERASYON	1	0	1	0			
EŞEYSİZ ÜREME ÇEŞİTLERİ	1	1	0	100			

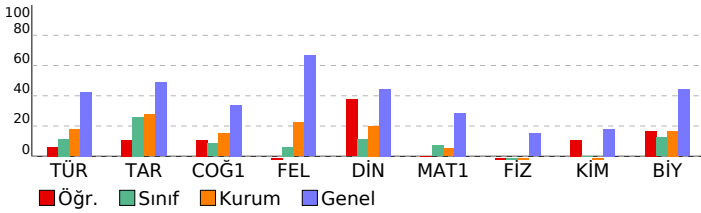



SINAV SONUÇ BELGESİ								ADAL 10.Sınıf 1-GÜMÜŞ								
OSMANİYE / BAHÇE / ŞEHİT FURKAN AYDIN İHL								DERSLERE GÖRE BAŞARI ANALİZİ								
Öğrenci				Numara		Sınıf		S D Y B%								
ÖKKEŞ YİĞİT				311		10C		Türkçe 20 7 11 35								
Puan Türü	Puan	Genel Ort.	Dereceler													
			Snf	Kurum	İlçe	İl	Genel									
TYT	▼ 165,451	240,590	1	9	62	62	865	Türkçe 20 7 11 35								
	Puanı Hesaplanan:		35	107	107	1080										
Katılımlar:			15	35	107	107	1080									
Ders	Soru	Doğru	Yanlış	Net	Başarı %	Sınıf Ort.	Kurum Ort.	Genel Ort.								
Türkçe	20	7	11	4,25	21	▲ 2,32	▲ 3,55	▼ 8,47								
Tarih	7	5	2	4,50	64	▲ 1,83	▲ 1,94	▲ 3,41								
Coğrafya-1	7	1	6	-0,50	-7	▼ 0,60	▼ 1,06	▼ 2,37								
Felsefe	4	1	3	0,25	6	◆ 0,25	▼ 0,89	▼ 2,66								
Din Kül. ve Ahl. Bil.	2	1	0	1,00	50	▲ 0,23	▲ 0,40	▲ 0,89								
Sosyal	20	8	11	5,25	26	▲ 2,92	▲ 4,29	▼ 9,33								
Matematik-1	20	5	12	2,00	10	▲ 1,42	▲ 1,02	▼ 5,74								
Fizik	7	1	5	-0,25	-4	▲ -0,73	▲ -0,46	▼ 1,05								
Kimya	7	2	4	1,00	14	▲ 0,02	▲ -0,19	▼ 1,25								
Biyoloji	6	2	2	1,50	25	▲ 0,75	▲ 1,00	▼ 2,65								
Fen	20	5	11	2,25	11	▲ 0,03	▲ 0,35	▼ 4,94								
Toplam:				80	25	45	13,75	17	▲ 6,68	▲ 9,12	▼ 28,35					
Soru No	12345678901234567890															
Türkçe	caBBedaEEdAeaBd cC c															
Cevap Anahtarı	A	ACBBCCCEEEACACEBADDCEA														
Sosyal	DEBEceAEdbceebbcD E															
Cevap Anahtarı	A	DEBEACAECADDBEADECCE														
Matematik	CbadEc c CBcab aCdGaa															
Cevap Anahtarı	A	CCDCEDCDBCBEACBCBED														
Fen	a ecdBbABddb c CeEc															
Cevap Anahtarı	A	DBCEABDABEBDDADCDEAD														

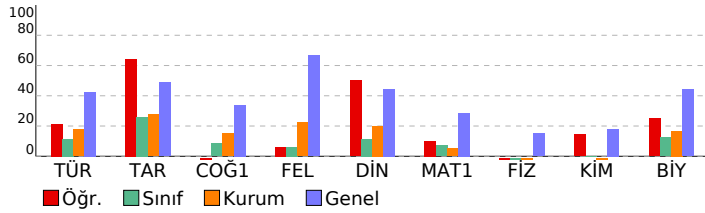

ADAL 10.Sınıf 1-GÜMÜŞ							
DERSLERE GÖRE BAŞARI ANALİZİ							
S D Y B%							
<b>Türkçe</b> 20 7 11 35							
<b>Türkçe</b> 20 7 11 35							
İSLAMİYET'TEN ÖNCEKİ TÜRK EDEBİYATI							
DEDE KORKUT HİKAYELERİ							
EDEBİYAT-TARİH İLİŞKİSİ							
TÜRK DİLİNİN TARİHİ GELİŞİMİ							
KUTADGU BİLİĞ							
SÖZLÜ EDEBİYAT DÖNEMİ							
İSLAMİ DÖNEMDE İLK DİL VE EDEBİYAT ÜRÜNLERİ							
HALK HİKAYELERİ							
TANZİMÂT DÖNEMİ HİKAYESİ							
MİLLÎ EDEBİYATTA HİKÂYE							
DİLİN İNSAN VE TOPLUM HAYATINDAKİ YERİ VE ÖNEMİ							
XIII.-XIV. YYMESNEVİLER							
KOŞUK							
YAZIM KURALLARI							
SIFAT-FİLLER							
NOKTALAMA İŞARETLERİ							
ZARF-FİLLER							
<b>Sosyal</b> 20 8 11 40							
<b>Tarih</b> 7 5 2 71							
1072-1308 YILLARI ARASINDAKİ BAŞLICA SİYASİ GELİŞMELER							
ANADOLU'NUN İLK FATİHLERİ							
ANADOLU'NUN TÜRKLEŞMESİ							
HAÇILAR KARŞISINDA TÜRKLER							
OSMANLI-BİZANS İLİŞKİLERİ							
OSMANLI DEVLETİ'NİN KURULUŞUYLA İLGİLİ GÖRÜŞLER							
<b>Coğrafya-1</b> 7 1 6 14							
İç Kuvvetler ve Türkiye'deki Etkileri							
Jeolojik Zamanlar, Türkiye'nin Jeolojik Geçmişi							
Dünya'nın İç Yapısı, Levha Hareketleri							
Topoğrafya ve Kayaçlar							
<b>Felsefe</b> 4 1 3 25							
FELSEFİ DÜŞÜNCENİN ÖZELLİKLERİ							
FELSEFENİN ANLAMI							
<b>Din Kül. ve Ahl. Bil.</b> 2 1 0 50							
Allah İnsan İlişkisi							
<b>Matematik</b> 20 5 12 25							
<b>Matematik-1</b> 20 5 12 25							
Permutasyon							
Kombinasyon							
Binom							
Olasılık							
<b>Fen</b> 20 5 11 25							
<b>Fizik</b> 7 1 5 14							
Elektrik Akımı, direnç ve potansiyel farkı arasındaki ilişkiyi analiz eder.							
Kati bir iletkenin direncinin bağlı olduğu değişkenleri analiz eder.							
Miknatısların oluşturduğu manyetik alanı ve özelliklerini açıklar.							
Üzerinden akım geçen düz bir iletken telin oluşturduğu manyetik alanı etkileyen değişkenleri analiz eder.							
<b>Kimya</b> 7 2 4 29							
Kimyasal tepkimeler ve denklemleri							
Kimyanın Temel Kanunları							
Kimyasal denklem ve sınıflandırılması							
Mol kavramı							
<b>Biyoloji</b> 6 2 2 33							
MİTOTİK EVRE							
PARTENOGENEZ							
REJENERASYON							
EŞEYSİZ ÜREME ÇEŞİTLERİ							

SINAV SONUÇ BELGESİ								ADAL 10.Sınıf 1-GÜMÜŞ				
OSMANİYE / BAHÇE / ŞEHİT FURKAN AYDIN İHL								DERSLERE GÖRE BAŞARI ANALİZİ				
Öğrenci				Numara		Sınıf		S D Y B%				
ŞAFAK KARAKUŞ				294		10C		20 7 13 35				
Puan Türü	Puan	Genel Ort.	Dereceler									
			Snf	Kurum	İlçe	İl	Genel					
TYT	▼ 161,506	240,590	2	11	67	67	883					
Puanı Hesaplanan:			35	107	107	1080						
Katılımlar:			15	35	107	107	1080					

Ders	Soru	Doğru	Yanlış	Net	Başarı %	Sınıf Ort.	Kurum Ort.	Genel Ort.
Türkçe	20	7	13	3,75	19	▲ 2,32	▲ 3,55	▼ 8,47
Tarih	7	2	5	0,75	11	▼ 1,83	▼ 1,94	▼ 3,41
Coğrafya-1	7	1	6	-0,50	-7	▼ 0,60	▼ 1,06	▼ 2,37
Felsefe	4	1	3	0,25	6	◆ 0,25	▼ 0,89	▼ 2,66
Din Kül. ve Ahl. Bil.	2	0	2	-0,50	-25	▼ 0,23	▼ 0,40	▼ 0,89
Sosyal	20	4	16	0,00	0	▼ 2,92	▼ 4,29	▼ 9,33
Matematik-1	20	8	12	5,00	25	▲ 1,42	▲ 1,02	▼ 5,74
Fizik	7	1	6	-0,50	-7	▲ -0,73	▼ -0,46	▼ 1,05
Kimya	7	1	6	-0,50	-7	▼ 0,02	▼ -0,19	▼ 1,25
Biyoloji	6	2	4	1,00	17	▲ 0,75	◆ 1,00	▼ 2,65
Fen	20	4	16	0,00	0	▼ 0,03	▼ 0,35	▼ 4,94
<b>Toplam:</b>	<b>80</b>	<b>23</b>	<b>57</b>	<b>8,75</b>	<b>11</b>	<b>▲ 6,68</b>	<b>▼ 9,12</b>	<b>▼ 28,35</b>

Soru No	12345678901234567890
Türkçe	edbaEEdbACbabcEdbADa
Cevap Anahtarı	B BBACEECCACECADEBEADC
Sosyal	EbcAbdadbcaBcbaCdcab
Cevap Anahtarı	B ECEAABDCAEEBDDCECADEC
Matematik	CdecaBcEdbceBbdBdAC
Cevap Anahtarı	B CEDDCBEEBCBCCDBDCAC
Fen	abcDaecbdccdBcdbaCdc
Cevap Anahtarı	B ECBDDABDEBAABDADECDD

DERSLERE GÖRE BAŞARI ANALİZİ				S	D	Y	B%
<b>Türkçe</b>				<b>20</b>	<b>7</b>	<b>13</b>	<b>35</b>
<b>Türkçe</b>				<b>20</b>	<b>7</b>	<b>13</b>	<b>35</b>
EDEBİYAT-TARİH İLİŞKİSİ	1	0	1	0			
TÜRK DİLİNİN TARİHİ GELİŞİMİ	1	0	1	0			
İSLAMİYET'TEN ÖNCEKİ TÜRK EDEBİYATI	1	0	1	0			
DEDE KORKUT HİKAYELERİ	1	0	1	0			
İSLAMİ DÖNEMDE İLK DİL VE EDEBİYAT ÜRÜNLERİ	1	1	0	100			
HALK HİKAYELERİ	1	1	0	100			
KUTADGU BİLİĞ	1	0	1	0			
SÖZLÜ EDEBİYAT DÖNEMİ	1	0	1	0			
DİLİN İNSAN VE TOPLUM HAYATINDAKİ YERİ VE ÖNEMİ	1	1	0	100			
TANZİMAT DÖNEMİ HİKAYESİ	2	1	1	50			
MİLLİ EDEBİYATTA HİKÂYE	2	1	1	50			
KOŞUK	1	0	1	0			
YAZIM KURALLARI	1	0	1	0			
XIII-XIV. YYMESEVİLER	1	0	1	0			
ZARF-FİLLER	1	0	1	0			
NOKTALAMA İŞARETLERİ	2	1	1	50			
SIFAT-FİLLER	1	1	0	100			
<b>Sosyal</b>	<b>20</b>	<b>4</b>	<b>16</b>	<b>20</b>			
<b>Tarih</b>				<b>7</b>	<b>2</b>	<b>5</b>	<b>29</b>
ANADOLU'NUN TÜRKLEŞMESİ	1	1	0	100			
OSMANLI-BİZANS İLİŞKİLERİ	1	0	1	0			
ANADOLU'NUN İLK FATİHLERİ	2	0	2	0			
OSMANLI DEVLETİ'NİN KURULUŞUYLA İLGİLİ GÖRÜŞLER	1	1	0	100			
HAÇLILAR KARŞISINDA TÜRKLER	1	0	1	0			
1072-1308 YILLARI ARASINDAKİ BAŞLICA SİYASİ GELİŞMELER	1	0	1	0			
<b>Coğrafya-1</b>	<b>7</b>	<b>1</b>	<b>6</b>	<b>14</b>			
Jeolojik Zamanlar, Türkiye'nin Jeolojik Geçmişi	2	0	2	0			
İç Kuvvetler ve Türkiye'deki Etkileri	3	0	3	0			
Topoğrafya ve Kayalar	1	1	0	100			
Dünya'nın İç Yapısı, Levha Hareketleri	1	0	1	0			
<b>Felsefe</b>	<b>4</b>	<b>1</b>	<b>3</b>	<b>25</b>			
FELSEFENİN ANLAMI	2	0	2	0			
FELSEFİ DÜŞÜNCEİN ÖZELLİKLERİ	2	1	1	50			
<b>Din Kül. ve Ahl. Bil.</b>	<b>2</b>	<b>0</b>	<b>2</b>	<b>0</b>			
Allah İnsan İlişkisi	2	0	2	0			
<b>Matematik</b>	<b>20</b>	<b>8</b>	<b>12</b>	<b>40</b>			
<b>Matematik-1</b>				<b>20</b>	<b>8</b>	<b>12</b>	<b>40</b>
Kombinasyon	6	4	2	67			
Permutasyon	7	1	6	14			
Olasılık	5	2	3	40			
Binom	2	1	1	50			
<b>Fen</b>	<b>20</b>	<b>4</b>	<b>16</b>	<b>20</b>			
<b>Fizik</b>				<b>7</b>	<b>1</b>	<b>6</b>	<b>14</b>
Elektrik Akımı, direnç ve potansiyel farkı arasındaki ilişkiyi analiz eder.	4	1	3	25			
Katı bir iletkenin direncinin bağlı olduğu değişkenleri analiz eder.	1	0	1	0			
Üzerinden akım geçen düz bir iletken telin oluşturduğu manyetik alanı etkileyen değişkenleri analiz eder.	1	0	1	0			
Mıknatısların oluşturduğu manyetik alanı ve özelliklerini açıklar.	1	0	1	0			
<b>Kimya</b>	<b>7</b>	<b>1</b>	<b>6</b>	<b>14</b>			
Mol kavramı	3	0	3	0			
Kimyasal denklemler ve sınıflandırılması	1	0	1	0			
Kimyanın Temel Kanunları	2	1	1	50			
Kimyasal tepkimeler ve denklemleri	1	0	1	0			
<b>Biyoloji</b>	<b>6</b>	<b>2</b>	<b>4</b>	<b>33</b>			
MİTOTİK EVRE	3	1	2	33			
EŞEYSİZ ÜREME ÇEŞİTLERİ	1	0	1	0			
REJENERASYON	1	0	1	0			
PARTENOGENEZ	1	1	0	100			

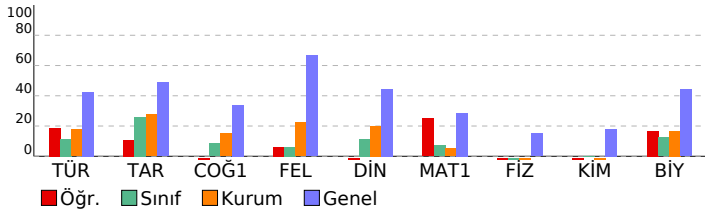

SINAV SONUÇ BELGESİ							
OSMANİYE / BAHÇE / ŞEHİT FURKAN AYDIN İHL							
Öğrenci				Numara		Sınıf	
ÜMİT AKTÜR				338		10C	
Puan Türü	Puan	Genel Ort.	Dereceler				
			Snf	Kurum	İlçe	İl	Genel
TYT	▼ 129,953	240,590	10	24	90	90	991
Puanı Hesaplanan:			35	107	107	107	1080
Katılımlar:			15	35	107	107	1080

Ders	Soru	Doğru	Yanlış	Net	Başarı %	Sınıf Ort.	Kurum Ort.	Genel Ort.
Türkçe	20	5	15	1,25	6	▼ 2,32	▼ 3,55	▼ 8,47
Tarih	7	4	3	3,25	46	▲ 1,83	▲ 1,94	▼ 3,41
Coğrafya-1	7	0	4	-1,00	-14	▼ 0,60	▼ 1,06	▼ 2,37
Felsefe	4	1	2	0,50	13	▲ 0,25	▼ 0,89	▼ 2,66
Din Kül. ve Ahl. Bil.	2	0	1	-0,25	-13	▼ 0,23	▼ 0,40	▼ 0,89
Sosyal	20	5	10	2,50	13	▼ 2,92	▼ 4,29	▼ 9,33
Matematik-1	20	5	13	1,75	9	▲ 1,42	▲ 1,02	▼ 5,74
Fizik	7	1	5	-0,25	-4	▲ -0,73	▲ -0,46	▼ 1,05
Kimya	7	2	5	0,75	11	▲ 0,02	▲ -0,19	▼ 1,25
Biyoloji	6	1	5	-0,25	-4	▼ 0,75	▼ 1,00	▼ 2,65
Fen	20	4	15	0,25	1	▲ 0,03	▼ 0,35	▼ 4,94
<b>Toplam:</b>	<b>80</b>	<b>19</b>	<b>53</b>	<b>5,75</b>	<b>7</b>	<b>▼ 6,68</b>	<b>▼ 9,12</b>	<b>▼ 28,35</b>

Soru No	12345678901234567890
Türkçe	BacaaEdbACcdAbdebae
Cevap Anahtarı	B BBACECCACECADEBEADC
Sosyal	EaEbcBDad d b bd D a
Cevap Anahtarı	B ECEAABDCAEEBDDECADEC
Matematik	CdabeBadBedad B cCbd
Cevap Anahtarı	B CEDDCBEEBCBCCDBCDAC
Fen	daabDb DbaceBadbdCbe
Cevap Anahtarı	B ECBDDABDEBAABDADECCD

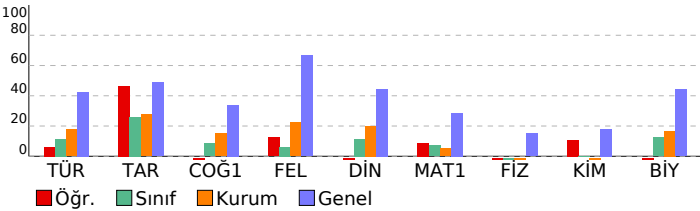

ADAL 10.Sınıf 1-GÜMÜŞ				
DERSLERE GÖRE BAŞARI ANALİZİ				
	S	D	Y	B%
<b>Türkçe</b>	<b>20</b>	<b>5</b>	<b>15</b>	<b>25</b>
<b>Türkçe</b>	<b>20</b>	<b>5</b>	<b>15</b>	<b>25</b>
EDEBİYAT-TARİH İLİŞKİSİ	1	1	0	100
TÜRK DİLİNİN TARİHİ GELİŞİMİ	1	0	1	0
İSLAMİYET'TEN ÖNCEKİ TÜRK EDEBİYATI	1	0	1	0
DEDE KORKUT HİKAYELERİ	1	0	1	0
İSLAMİ DÖNEMDE İLK DİL VE EDEBİYAT ÜRÜNLERİ	1	0	1	0
HALK HİKAYELERİ	1	1	0	100
KUTADGU BİLİĞ	1	0	1	0
SÖZLÜ EDEBİYAT DÖNEMİ	1	0	1	0
DİLİN İNSAN VE TOPLUM HAYATINDAKİ YERİ VE ÖNEMİ	1	1	0	100
TANZİMAT DÖNEMİ HİKAYESİ	2	1	1	50
MİLLİ EDEBİYATTA HİKAYE	2	0	2	0
KOŞUK	1	1	0	100
YAZIM KURALLARI	1	0	1	0
XIII-XIV. YYMESNEVİLER	1	0	1	0
ZARF-FİLLER	1	0	1	0
NOKTALAMA İŞARETLERİ	2	0	2	0
SIFAT-FİLLER	1	0	1	0
<b>Sosyal</b>	<b>20</b>	<b>5</b>	<b>10</b>	<b>25</b>
<b>Tarih</b>	<b>7</b>	<b>4</b>	<b>3</b>	<b>57</b>
ANADOLU'NUN TÜRKLEŞMESİ	1	1	0	100
OSMANLI-BİZANS İLİŞKİLERİ	1	0	1	0
ANADOLU'NUN İLK FATİHLERİ	2	2	0	100
OSMANLI DEVLETİ'NİN KURULUŞUYLA İLGİLİ GÖRÜŞLER	1	0	1	0
HAÇLILAR KARŞISINDA TÜRKLER	1	1	0	0
1072-1308 YILLARI ARASINDAKİ BAŞLICA SİYASİ GELİŞMELER	1	1	0	100
<b>Coğrafya-1</b>	<b>7</b>	<b>0</b>	<b>4</b>	<b>0</b>
Jeolojik Zamanlar, Türkiye'nin Jeolojik Geçmişi	2	0	1	0
İç Kuvvetler ve Türkiye'deki Etkileri	3	0	3	0
Topoğrafya ve Kayalar	1	0	0	0
Dünya'nın İç Yapısı, Levha Hareketleri	1	0	0	0
<b>Felsefe</b>	<b>4</b>	<b>1</b>	<b>2</b>	<b>25</b>
FELSEFENİN ANLAMI	2	1	1	50
FELSEFİ DÜŞÜNCENİN ÖZELLİKLERİ	2	0	1	0
<b>Din Kül. ve Ahl. Bil.</b>	<b>2</b>	<b>0</b>	<b>1</b>	<b>0</b>
Allah İnsan İlişkisi	2	0	1	0
<b>Matematik</b>	<b>20</b>	<b>5</b>	<b>13</b>	<b>25</b>
<b>Matematik-1</b>	<b>20</b>	<b>5</b>	<b>13</b>	<b>25</b>
Kombinasyon	6	3	3	50
Permutasyon	7	1	5	14
Olasılık	5	1	3	20
Binom	2	0	2	0
<b>Fen</b>	<b>20</b>	<b>4</b>	<b>15</b>	<b>20</b>
<b>Fizik</b>	<b>7</b>	<b>1</b>	<b>5</b>	<b>14</b>
Elektrik Akımı, direnç ve potansiyel farkı arasındaki ilişkiyi analiz eder.	4	0	4	0
Katı bir iletkenin direncinin bağlı olduğu değişkenleri analiz eder.	1	0	1	0
Üzerinden akım geçen düz bir iletken telin oluşturduğu manyetik alanı etkileyen değişkenleri analiz eder.	1	1	0	100
Mıknatısların oluşturduğu manyetik alanı ve özelliklerini açıklar.	1	0	0	0
<b>Kimya</b>	<b>7</b>	<b>2</b>	<b>5</b>	<b>29</b>
Mol kavramı	3	1	2	33
Kimyasal denklem ve sınıflandırılması	1	0	1	0
Kimyanın Temel Kanunları	2	1	1	50
Kimyasal tepkimeler ve denklemleri	1	0	1	0
<b>Biyoloji</b>	<b>6</b>	<b>1</b>	<b>5</b>	<b>17</b>
MİTOTİK EVRE	3	1	2	33
EŞEYSİZ ÜREME ÇEŞİTLERİ	1	0	1	0
REJENERASYON	1	0	1	0
PARTENOGENEZ	1	0	1	0

SINAV SONUÇ BELGESİ								ADAL 10.Sınıf 1-GÜMÜŞ											
OSMANİYE / BAHÇE / ŞEHİT FURKAN AYDIN İHL								DERSLERE GÖRE BAŞARI ANALİZİ											
Öğrenci				Numara		Sınıf		S D Y B%											
AHMET ALTUN				382		10D		Türkçe 20 5 15 25											
Puan Türü	Puan	Genel Ort.	Dereceler																
			Snf	Kurum	İlçe	İl	Genel												
TYT	▼ 117,301	240,590	4	30	97	97	1026	Türkçe											
	Puanı Hesaplanan:		35	107	107	1080													
Katılımlar:			6	35	107	107	1080	Sosyal 20 8 11 40											
Ders	Soru	Doğru	Yanlış	Net	Başarı %	Sınıf Ort.	Kurum Ort.	Genel Ort.	Tarih 7 2 5 29										
Türkçe	20	5	15	1,25	6	▼ 1,33	▼ 3,55	▼ 8,47	1072-1308 YILLARI ARASINDAKİ BAŞLICA SİYASİ GELİŞMELER										
Tarih	7	2	5	0,75	11	▲ 0,62	▼ 1,94	▼ 3,41	ANADOLU'NUN İLK FATİHLERİ										
Coğrafya-1	7	4	3	3,25	46	▲ 0,79	▲ 1,06	▲ 2,37	ANADOLU'NUN TÜRKLEŞMESİ										
Felsefe	4	1	3	0,25	6	▼ 0,71	▼ 0,89	▼ 2,66	HAÇILAR KARŞISINDA TÜRKLER										
Din Kül. ve Ahl. Bil.	2	1	0	1,00	50	▲ 0,79	▲ 0,40	▲ 0,89	OSMANLI-BİZANS İLİŞKİLERİ										
Sosyal	20	8	11	5,25	26	▲ 2,92	▲ 4,29	▼ 9,33	OSMANLI DEVLETİ'NİN KURULUŞUYLA İLGİLİ GÖRÜŞLER										
Matematik-1	20	0	4	-1,00	-5	▼ 0,92	▼ 1,02	▼ 5,74	Coğrafya-1 7 4 3 57										
Toplam:		80	13	30	5,50	7	▲ 5,12	▼ 9,12	▼ 28,35	İç Kuvvetler ve Türkiye'deki Etkileri									
Soru No		12345678901234567890																	
Türkçe		dCaabdcaEdedacAdeabA																	
Cevap Anahtarı		A ACBBCCCEECACEBADDCEA																	
Sosyal		ebdEAbcEbeADBceDbac																	
Cevap Anahtarı		A DEBEACAECDDADBEADECCE																	
Matematik		bdca																	
Cevap Anahtarı		A CCDCEDCDBCBEACBCBED																	

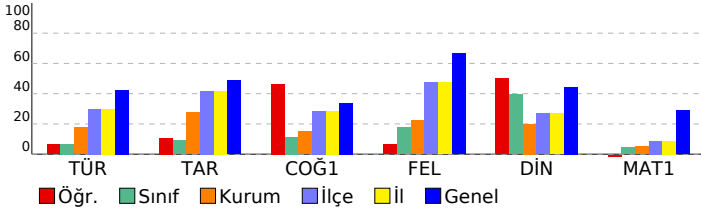

ADAL 10.Sınıf 1-GÜMÜŞ							
DERSLERE GÖRE BAŞARI ANALİZİ							
S D Y B%							
Türkçe							
Türkçe							
İSLAMİYET'TEN ÖNCEKİ TÜRK EDEBİYATI							
DEDE KORKUT HİKAYELERİ							
EDEBİYAT-TARİH İLİŞKİSİ							
TÜRK DİLİNİN TARİHİ GELİŞİMİ							
KUTADGU BİLİĞ							
SÖZLÜ EDEBİYAT DÖNEMİ							
İSLAMİ DÖNEMDE İLK DİL VE EDEBİYAT ÜRÜNLERİ							
HALK HİKAYELERİ							
TANZİMAT DÖNEMİ HİKAYESİ							
MİLLİ EDEBİYATTA HİKAYE							
DİLİN İNSAN VE TOPLUM HAYATINDAKİ YERİ VE ÖNEMİ							
XIII.-XIV. YYMESNEVİLER							
KOŞUK							
YAZIM KURALLARI							
SIFAT-FİLLER							
NOKTALAMA İŞARETLERİ							
ZARF-FİLLER							
Sosyal							
Tarih							
1072-1308 YILLARI ARASINDAKİ BAŞLICA SİYASİ GELİŞMELER							
ANADOLU'NUN İLK FATİHLERİ							
ANADOLU'NUN TÜRKLEŞMESİ							
HAÇILAR KARŞISINDA TÜRKLER							
OSMANLI-BİZANS İLİŞKİLERİ							
OSMANLI DEVLETİ'NİN KURULUŞUYLA İLGİLİ GÖRÜŞLER							
Coğrafya-1							
İç Kuvvetler ve Türkiye'deki Etkileri							
Jeolojik Zamanlar, Türkiye'nin Jeolojik Geçmişi							
Dünya'nın İç Yapısı, Levha Hareketleri							
Topoğrafya ve Kayaçlar							
Felsefe							
FELSEFİ DÜŞÜNCENİN ÖZELLİKLERİ							
FELSEFENİN ANLAMI							
Din Kül. ve Ahl. Bil.							
Allah İnsan İlişkisi							
Matematik							
Matematik-1							
Permutasyon							
Kombinasyon							
Binom							
Olasılık							

SINAV SONUÇ BELGESİ								ADAL 10.Sınıf 1-GÜMÜŞ										
OSMANİYE / BAHÇE / ŞEHİT FURKAN AYDIN İHL								DERSLERE GÖRE BAŞARI ANALİZİ										
Öğrenci				Numara		Sınıf		S D Y B%										
AHMET KAYA				356		10D		Türkçe 20 5 11 25										
Puan Türü		Puan		Genel Ort.		Dereceler				Türkçe 20 5 11 25								
TYT		▼ 120,843		240,590		Snf	Kurum	İlçe	İl	Genel	İSLAMİYET'TEN ÖNCEKİ TÜRK EDEBİYATI							
		Puanı Hesaplanan:		35	107	107	1080	DEDE KORKUT HİKAYELERİ										
		Katılımlar:		6	35	107	107	1080	EDEBİYAT-TARİH İLİŞKİSİ									
				6	35	107	107	1080	TÜRK DİLİNİN TARİHİ GELİŞİMİ									
				6	35	107	107	1080	KUTADGU BİLİĞ									
				6	35	107	107	1080	SÖZLÜ EDEBİYAT DÖNEMİ									
				6	35	107	107	1080	İSLAMİ DÖNEMDE İLK DİL VE EDEBİYAT ÜRÜNLERİ									
				6	35	107	107	1080	HALK HİKAYELERİ									
				6	35	107	107	1080	TANZİMÂT DÖNEMİ HİKAYESİ									
				6	35	107	107	1080	MİLLÎ EDEBİYATTA HİKÂYE									
				6	35	107	107	1080	DİLİN İNSAN VE TOPLUM HAYATINDAKİ YERİ VE ÖNEMİ									
				6	35	107	107	1080	XIII.-XIV. YYMESNEVLER									
				6	35	107	107	1080	KOŞUK									
				6	35	107	107	1080	YAZIM KURALLARI									
				6	35	107	107	1080	SIFAT-FİLLER									
				6	35	107	107	1080	NOKTALAMA İŞARETLERİ									
				6	35	107	107	1080	ZARF-FİLLER									
				6	35	107	107	1080	Sosyal 20 2 6 10									
				6	35	107	107	1080	Tarih 7 0 1 0									
				6	35	107	107	1080	1072-1308 YILLARI ARASINDAKİ BAŞLICA SİYASİ GELİŞMELER									
				6	35	107	107	1080	ANADOLU'NUN İLK FATİHLERİ									
				6	35	107	107	1080	ANADOLU'NUN TÜRKLEŞMESİ									
				6	35	107	107	1080	HAÇILAR KARŞISINDA TÜRKLER									
				6	35	107	107	1080	OSMANLI-BİZANS İLİŞKİLERİ									
				6	35	107	107	1080	OSMANLI DEVLETİ'NİN KURULUŞUYLA İLGİLİ GÖRÜŞLER									
				6	35	107	107	1080	Coğrafya-1 7 1 0 14									
				6	35	107	107	1080	İç Kuvvetler ve Türkiye'deki Etkileri									
				6	35	107	107	1080	Jeolojik Zamanlar, Türkiye'nin Jeolojik Geçmişi									
				6	35	107	107	1080	Dünya'nın İç Yapısı, Levha Hareketleri									
				6	35	107	107	1080	Topoğrafya ve Kayaçlar									
				6	35	107	107	1080	Felsefe 4 0 4 0									
				6	35	107	107	1080	FELSEFİ DÜŞÜNCENİN ÖZELLİKLERİ									
				6	35	107	107	1080	FELSEFENİN ANLAMI									
				6	35	107	107	1080	Din Kül. ve Ahl. Bil. 2 1 1 50									
				6	35	107	107	1080	Allah İnsan İlişkisi									
				6	35	107	107	1080	Matematik 20 1 1 5									
				6	35	107	107	1080	Matematik-1 20 1 1 5									
				6	35	107	107	1080	Permütasyon									
				6	35	107	107	1080	Kombinasyon									
				6	35	107	107	1080	Binom									
				6	35	107	107	1080	Olasılık									
				6	35	107	107	1080	Fen 20 0 1 0									
				6	35	107	107	1080	Fizik 7 0 0 0									
				6	35	107	107	1080	Elektrik Akımı, direnç ve potansiyel farkı arasındaki ilişkiyi analiz eder.									
				6	35	107	107	1080	Kati bir iletkenin direncinin bağlı olduğu değişkenleri analiz eder.									
				6	35	107	107	1080	Miknatısların oluşturduğu manyetik alanı ve özelliklerini açıklar.									
				6	35	107	107	1080	Üzerinden akım geçen düz bir iletken telin oluşturduğu manyetik alanı etkileyen değişkenleri analiz eder.									
				6	35	107	107	1080	Kimya 7 0 0 0									
				6	35	107	107	1080	Kimyasal tepkimeler ve denklemleri									
				6	35	107	107	1080	Kimyanın Temel Kanunları									
				6	35	107	107	1080	Kimyasal denklemler ve sınıflandırılması									
				6	35	107	107	1080	Mol kavramı									
				6	35	107	107	1080	Biyoloji 6 0 1 0									
				6	35	107	107	1080	MİTOTİK EVRE									
				6	35	107	107	1080	PARTENOGENEZ									
				6	35	107	107	1080	REJENERASYON									
				6	35	107	107	1080	EŞEYSİZ ÜREME ÇEŞİTLERİ									

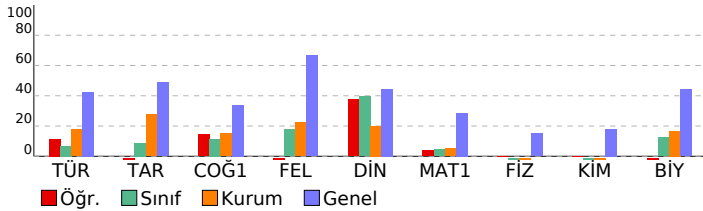

SINAV SONUÇ BELGESİ								ADAL 10.Sınıf 1-GÜMÜŞ							
OSMANİYE / BAHÇE / ŞEHİT FURKAN AYDIN İHL								DERSLERE GÖRE BAŞARI ANALİZİ							
Öğrenci				Numara		Sınıf		S D Y B%							
KEREM AY				344		10D		Türkçe 20 3 15 15							
Puan Türü	Puan	Genel Ort.	Dereceler												
			Snf	Kurum	İlçe	İl	Genel								
TYT	▼ 124,690	240,590	2	27	94	94	1008								
			Puanı Hesaplanan:		35	107	107	1080							
Katılımlar:			6	35	107	107	1080								

Ders	Soru	Doğru	Yanlış	Net	Başarı %	Sınıf Ort.	Kurum Ort.	Genel Ort.
Türkçe	20	3	15	-0,75	-4	▼ 1,33	▼ 3,55	▼ 8,47
Tarih	7	1	5	-0,25	-4	▼ 0,62	▼ 1,94	▼ 3,41
Coğrafya-1	7	2	1	1,75	25	▲ 0,79	▲ 1,06	▼ 2,37
Felsefe	4	2	1	1,75	44	▲ 0,71	▲ 0,89	▼ 2,66
Din Kül. ve Ahl. Bil.	2	2	0	2,00	100	▲ 0,79	▲ 0,40	▲ 0,89
Sosyal	20	7	7	5,25	26	▲ 2,92	▲ 4,29	▼ 9,33
Matematik-1	20	4	9	1,75	9	▲ 0,92	▲ 1,02	▼ 5,74
Fizik	7	0	5	-1,25	-18	▼ -0,50	▼ -0,46	▼ 1,05
Kimya	7	1	5	-0,25	-4	▲ -0,31	▼ -0,19	▼ 1,25
Biyoloji	6	2	3	1,25	21	▲ 0,75	▲ 1,00	▼ 2,65
Fen	20	3	13	-0,25	-1	▼ -0,06	▼ 0,35	▼ 4,94
<b>Toplam:</b>	<b>80</b>	<b>17</b>	<b>44</b>	<b>6,00</b>	<b>8</b>	<b>▲ 5,12</b>	<b>▼ 9,12</b>	<b>▼ 28,35</b>

Soru No	12345678901234567890
Türkçe	deeeebaeAbdd Dde bbC
Cevap Anahtarı	B BBACECCACECADEBEADC
Sosyal	becAca e E DcC DEC
Cevap Anahtarı	B ECEAABDCAEEBDDCEADEC
Matematik	db CBb d BaC cabc
Cevap Anahtarı	B CEDDCBEEBCBCCDBDCAC
Fen	cba cdbaaecB baDD
Cevap Anahtarı	B ECBDDABDEBAABDADECDD

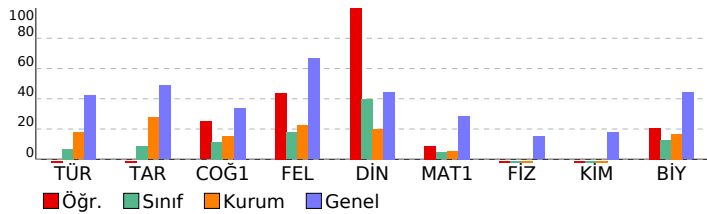

Türkçe		S	D	Y	B%
Türkçe		20	3	15	15
EDEBİYAT-TARİH İLİŞKİSİ		1	0	1	0
TÜRK DİLİNİN TARİHİ GELİŞİMİ		1	0	1	0
İSLAMİYET'TEN ÖNCEKİ TÜRK EDEBİYATI		1	0	1	0
DEDE KORKUT HİKAYELERİ		1	0	1	0
İSLAMİ DÖNEMDE İLK DİL VE EDEBİYAT ÜRÜNLERİ		1	0	1	0
HALK HİKAYELERİ		1	0	1	0
KUTADGU BİLİĞ		1	0	1	0
SÖZLÜ EDEBİYAT DÖNEMİ		1	0	1	0
DİLİN İNSAN VE TOPLUM HAYATINDAKİ YERİ VE ÖNEMİ		1	1	0	100
TANZİMAT DÖNEMİ HİKAYESİ		2	0	2	0
MİLLİ EDEBİYATTA HİKÂYE		2	0	2	0
KOŞUK		1	0	0	0
YAZIM KURALLARI		1	1	0	100
XIII-XIV. YYMESEVİLER		1	0	1	0
ZARF-FİLLER		1	0	0	0
NOKTALAMA İŞARETLERİ		2	1	1	50
SIFAT-FİLLER		1	0	1	0
<b>Sosyal</b>		<b>20</b>	<b>7</b>	<b>7</b>	<b>35</b>
<b>Tarih</b>		<b>7</b>	<b>1</b>	<b>5</b>	<b>14</b>
ANADOLU'NUN TÜRKLEŞMESİ		1	0	1	0
OSMANLI-BİZANS İLİŞKİLERİ		1	0	1	0
ANADOLU'NUN İLK FATİHLERİ		2	0	2	0
OSMANLI DEVLETİ'NİN KURULUŞUYLA İLGİLİ GÖRÜŞLER		1	1	0	100
HAÇILAR KARŞISINDA TÜRKLER		1	0	1	0
1072-1308 YILLARI ARASINDAKİ BAŞLICA SİYASİ GELİŞMELER		1	0	0	0
<b>Coğrafya-1</b>		<b>7</b>	<b>2</b>	<b>1</b>	<b>29</b>
Jeolojik Zamanlar, Türkiye'nin Jeolojik Geçmişi		2	0	0	0
İç Kuvvetler ve Türkiye'deki Etkileri		3	1	1	33
Topoğrafya ve Kayaçlar		1	0	0	0
Dünya'nın İç Yapısı, Levha Hareketleri		1	1	0	100
<b>Felsefe</b>		<b>4</b>	<b>2</b>	<b>1</b>	<b>50</b>
FELSEFENİN ANLAMI		2	1	1	50
FELSEFİ DÜŞÜNÜN ÖZELLİKLERİ		2	1	0	50
<b>Din Kül. ve Ahl. Bil.</b>		<b>2</b>	<b>2</b>	<b>0</b>	<b>100</b>
Allah İnsan İlişkisi		2	2	0	100
<b>Matematik</b>		<b>20</b>	<b>4</b>	<b>9</b>	<b>20</b>
<b>Matematik-1</b>		<b>20</b>	<b>4</b>	<b>9</b>	<b>20</b>
Kombinasyon		6	1	3	17
Permütasyon		7	2	3	29
Olasılık		5	1	3	20
Binom		2	0	0	0
<b>Fen</b>		<b>20</b>	<b>3</b>	<b>13</b>	<b>15</b>
<b>Fizik</b>		<b>7</b>	<b>0</b>	<b>5</b>	<b>0</b>
Elektrik Akımı, direnç ve potansiyel farkı arasındaki ilişkiyi analiz eder.		4	0	3	0
Kati bir iletkenin direncinin bağlı olduğu değişkenleri analiz eder.		1	0	1	0
Üzerinden akım geçen düz bir iletken telin oluşturduğu manyetik alanı etkileyen değişkenleri analiz eder.		1	0	0	0
Mıknatısların oluşturduğu manyetik alanı ve özelliklerini açıklar.		1	0	1	0
<b>Kimya</b>		<b>7</b>	<b>1</b>	<b>5</b>	<b>14</b>
Mol kavramı		3	0	2	0
Kimyasal denklemler ve sınıflandırılması		1	0	1	0
Kimyanın Temel Kanunları		2	1	1	50
Kimyasal tepkimeler ve denklemleri		1	0	1	0
<b>Biyoloji</b>		<b>6</b>	<b>2</b>	<b>3</b>	<b>33</b>
MİTOTİK EVRE		3	1	1	33
EŞEYSİZ ÜREME ÇEŞİTLERİ		1	0	1	0
REJENERASYON		1	0	1	0
PARTENOGENEZ		1	1	0	100

SINAV SONUÇ BELGESİ										ADAL 10.Sınıf 1-GÜMÜŞ										
OSMANİYE / BAHÇE / ŞEHİT FURKAN AYDIN İHL										DERSLERE GÖRE BAŞARI ANALİZİ										
Öğrenci					Numara		Sınıf			S D Y B%										
MEHMET ALİ YILMAZ					378		10D			Türkçe 20 8 11 40										
Puan Türü	Puan	Genel Ort.	Dereceler																	
			Snf	Kurum	İlçe	İl	Genel													
TYT	▼ 163,310	240,590	1	10	64	64	873													
	Puanı Hesaplanan:		35	107	107	1080														
Katılımlar:		6	35	107	107	1080														
Ders	Soru	Doğru	Yanlış	Net	Başarı %	Sınıf Ort.	Kurum Ort.	Genel Ort.												
Türkçe	20	8	11	5,25	26	▲ 1,33	▲ 3,55	▼ 8,47												
Tarih	7	4	3	3,25	46	▲ 0,62	▲ 1,94	▼ 3,41												
Coğrafya-1	7	1	5	-0,25	-4	▼ 0,79	▼ 1,06	▼ 2,37												
Felsefe	4	2	2	1,50	38	▲ 0,71	▲ 0,89	▼ 2,66												
Din Kül. ve Ahl. Bil.	2	1	1	0,75	38	▼ 0,79	▲ 0,40	▼ 0,89												
Sosyal	20	8	11	5,25	26	▲ 2,92	▲ 4,29	▼ 9,33												
Matematik-1	20	3	5	1,75	9	▲ 0,92	▲ 1,02	▼ 5,74												
Fizik	7	1	6	-0,50	-7	◆ -0,50	▼ -0,46	▼ 1,05												
Kimya	7	2	5	0,75	11	▲ -0,31	▲ -0,19	▼ 1,25												
Biyoloji	6	1	5	-0,25	-4	▼ 0,75	▼ 1,00	▼ 2,65												
Fen	20	4	16	0,00	0	▲ -0,06	▼ 0,35	▼ 4,94												
Toplam:		80	23	43	12,25	15	▲ 5,12	▲ 9,12	▼ 28,35											
Soru No	12345678901234567890																			
Türkçe	AeBBdaccaaAdbBec CEA																			
Cevap Anahtarı	A	ACBBCCEEACACEBADDCEA																		
Sosyal	DEBdAdbdbcebb cDEbCa																			
Cevap Anahtarı	A	DEBEACAECADBEADECE																		
Matematik	Caba b Da E																			
Cevap Anahtarı	A	CCDCEDCDBCBEACBCBED																		
Fen	ccbadaDAccabDbcbDbcc																			
Cevap Anahtarı	A	DBCEABDABEBDDADCDEAD																		

SINAV SONUÇ BELGESİ										ADAL 10.Sınıf 1-GÜMÜŞ										
OSMANİYE / BAHÇE / ŞEHİT FURKAN AYDIN İHL										DERSLERE GÖRE BAŞARI ANALİZİ										
Öğrenci					Numara		Sınıf			S D Y B%										
MEHMET ALİ YILMAZ					378		10D			Türkçe 20 8 11 40										
Puan Türü	Puan	Genel Ort.	Dereceler																	
			Snf	Kurum	İlçe	İl	Genel													
TYT	▼ 163,310	240,590	1	10	64	64	873													
	Puanı Hesaplanan:		35	107	107	1080														
Katılımlar:		6	35	107	107	1080														
Ders	Soru	Doğru	Yanlış	Net	Başarı %	Sınıf Ort.	Kurum Ort.	Genel Ort.												
Türkçe	20	8	11	5,25	26	▲ 1,33	▲ 3,55	▼ 8,47												
Tarih	7	4	3	3,25	46	▲ 0,62	▲ 1,94	▼ 3,41												
Coğrafya-1	7	1	5	-0,25	-4	▼ 0,79	▼ 1,06	▼ 2,37												
Felsefe	4	2	2	1,50	38	▲ 0,71	▲ 0,89	▼ 2,66												
Din Kül. ve Ahl. Bil.	2	1	1	0,75	38	▼ 0,79	▲ 0,40	▼ 0,89												
Sosyal	20	8	11	5,25	26	▲ 2,92	▲ 4,29	▼ 9,33												
Matematik-1	20	3	5	1,75	9	▲ 0,92	▲ 1,02	▼ 5,74												
Fizik	7	1	6	-0,50	-7	◆ -0,50	▼ -0,46	▼ 1,05												
Kimya	7	2	5	0,75	11	▲ -0,31	▲ -0,19	▼ 1,25												
Biyoloji	6	1	5	-0,25	-4	▼ 0,75	▼ 1,00	▼ 2,65												
Fen	20	4	16	0,00	0	▲ -0,06	▼ 0,35	▼ 4,94												
Toplam:		80	23	43	12,25	15	▲ 5,12	▲ 9,12	▼ 28,35											
Soru No	12345678901234567890																			
Türkçe	AeBBdaccaaAdbBec CEA																			
Cevap Anahtarı	A	ACBBCCEEACACEBADDCEA																		
Sosyal	DEBdAdbdbcebb cDEbCa																			
Cevap Anahtarı	A	DEBEACAECADBEADECE																		
Matematik	Caba b Da E																			
Cevap Anahtarı	A	CCDCEDCDBCBEACBCBED																		
Fen	ccbadaDAccabDbcbDbcc																			
Cevap Anahtarı	A	DBCEABDABEBDDADCDEAD																		

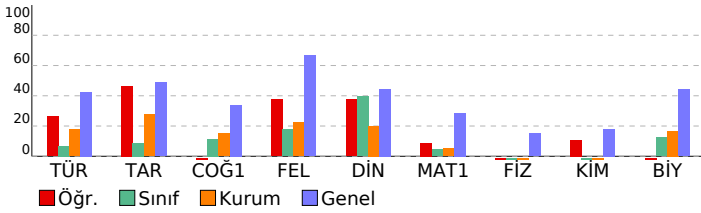

SINAV SONUÇ BELGESİ								ADAL 10.Sınıf 1-GÜMÜŞ			
OSMANİYE / BAHÇE / ŞEHİT FURKAN AYDIN İHL								DERSLERE GÖRE BAŞARI ANALİZİ			
Öğrenci				Numara		Sınıf		S D Y B%			
MUZAFFER KAHYA				383		10D		20 5 15 25			
Puan Türü	Puan	Genel Ort.	Dereceler								
			Snf	Kurum	İlçe	İl	Genel				
TYT	▼ 116,749	240,590	5	31	98	98	1029				
	Puanı Hesaplanan:		35	107	107	1080					
Katılımlar:			6	35	107	107	1080				

Ders	Soru	Doğru	Yanlış	Net	Başarı %	Sınıf Ort.	Kurum Ort.	Genel Ort.
Türkçe	20	5	15	1,25	6	▼ 1,33	▼ 3,55	▼ 8,47
Tarih	7	2	5	0,75	11	▲ 0,62	▼ 1,94	▼ 3,41
Coğrafya-1	7	1	6	-0,50	-7	▼ 0,79	▼ 1,06	▼ 2,37
Felsefe	4	2	2	1,50	38	▲ 0,71	▲ 0,89	▼ 2,66
Din Kül. ve Ahl. Bil.	2	1	1	0,75	38	▼ 0,79	▲ 0,40	▼ 0,89
Sosyal	20	6	14	2,50	13	▼ 2,92	▼ 4,29	▼ 9,33
Matematik-1	20	4	16	0,00	0	▼ 0,92	▼ 1,02	▼ 5,74
Fizik	7	1	5	-0,25	-4	▲ -0,50	▲ -0,46	▼ 1,05
Kimya	7	0	7	-1,75	-25	▼ -0,31	▼ -0,19	▼ 1,25
Biyoloji	6	3	3	2,25	38	▲ 0,75	▲ 1,00	▼ 2,65
Fen	20	4	15	0,25	1	▲ -0,06	▼ 0,35	▼ 4,94
<b>Toplam:</b>	<b>80</b>	<b>19</b>	<b>60</b>	<b>4,00</b>	<b>5</b>	<b>▼ 5,12</b>	<b>▼ 9,12</b>	<b>▼ 28,35</b>

Soru No	12345678901234567890
Türkçe	BeceaEbaAaddecddEceC
Cevap Anahtarı	B BBACECCACECADEBEADC
Sosyal	dCdbbeDaddcaDEecDdC
Cevap Anahtarı	B ECEAABDCAEEBDDCECADEC
Matematik	CacbdBdbaCcbbacdebAd
Cevap Anahtarı	B CEDDCBEEBCBCCDCDCAC
Fen	adBa cdbcebbacADaCbc
Cevap Anahtarı	B ECBDDABDEBAABDADECDD

Türkçe				S	D	Y	B%
Türkçe				20	5	15	25
EDEBİYAT-TARİH İLİŞKİSİ	1	1	0	100			
TÜRK DİLİNİN TARİHİ GELİŞİMİ	1	0	1	0			
İSLAMİYET'TEN ÖNCEKİ TÜRK EDEBİYATI	1	0	1	0			
DEDE KORKUT HİKAYELERİ	1	0	1	0			
İSLAMİ DÖNEMDE İLK DİL VE EDEBİYAT ÜRÜNLERİ	1	0	1	0			
HALK HİKAYELERİ	1	1	0	100			
KUTADGU BİLİĞ	1	0	1	0			
SÖZLÜ EDEBİYAT DÖNEMİ	1	0	1	0			
DİLİN İNSAN VE TOPLUM HAYATINDAKİ YERİ VE ÖNEMİ	1	1	0	100			
TANZİMAT DÖNEMİ HİKAYESİ	2	0	2	0			
MİLLİ EDEBİYATTA HİKÂYE	2	0	2	0			
KOŞUK	1	0	1	0			
YAZIM KURALLARI	1	0	1	0			
XIII-XIV. YYMESEVİLER	1	0	1	0			
ZARF-FİLLER	1	1	0	100			
NOKTALAMA İŞARETLERİ	2	1	1	50			
SIFAT-FİLLER	1	0	1	0			
<b>Sosyal</b>	<b>20</b>	<b>6</b>	<b>14</b>	<b>30</b>			
<b>Tarih</b>				<b>7</b>	<b>2</b>	<b>5</b>	<b>29</b>
ANADOLU'NUN TÜRKLEŞMESİ	1	0	1	0			
OSMANLI-BİZANS İLİŞKİLERİ	1	1	0	100			
ANADOLU'NUN İLK FATİHLERİ	2	0	2	0			
OSMANLI DEVLETİ'NİN KURULUŞUYLA İLGİLİ GÖRÜŞLER	1	0	1	0			
HAÇLILAR KARŞISINDA TÜRKLER	1	0	1	0			
1072-1308 YILLARI ARASINDAKİ BAŞLICA SİYASİ GELİŞMELER	1	1	0	100			
<b>Coğrafya-1</b>	<b>7</b>	<b>1</b>	<b>6</b>	<b>14</b>			
Jeolojik Zamanlar, Türkiye'nin Jeolojik Geçmişi	2	0	2	0			
İç Kuvvetler ve Türkiye'deki Etkileri	3	0	3	0			
Topoğrafya ve Kayaçlar	1	0	1	0			
Dünya'nın İç Yapısı, Levha Hareketleri	1	1	0	100			
<b>Felsefe</b>	<b>4</b>	<b>2</b>	<b>2</b>	<b>50</b>			
FELSEFENİN ANLAMI	2	2	0	100			
FELSEFİ DÜŞÜNCENİN ÖZELLİKLERİ	2	0	2	0			
<b>Din Kül. ve Ahl. Bil.</b>	<b>2</b>	<b>1</b>	<b>1</b>	<b>50</b>			
Allah İnsan İlişkisi	2	1	1	50			
<b>Matematik</b>	<b>20</b>	<b>4</b>	<b>16</b>	<b>20</b>			
<b>Matematik-1</b>				<b>20</b>	<b>4</b>	<b>16</b>	<b>20</b>
Kombinasyon	6	2	4	33			
Permütasyon	7	0	7	0			
Olasılık	5	0	5	0			
Binom	2	2	0	100			
<b>Fen</b>	<b>20</b>	<b>4</b>	<b>15</b>	<b>20</b>			
<b>Fizik</b>				<b>7</b>	<b>1</b>	<b>5</b>	<b>14</b>
Elektrik Akımı, direnç ve potansiyel farkı arasındaki ilişkiyi analiz eder.	4	1	3	25			
Kati bir iletkenin direncinin bağlı olduğu değişkenleri analiz eder.	1	0	1	0			
Üzerinden akım geçen düz bir iletken telin oluşturduğu manyetik alanı etkileyen değişkenleri analiz eder.	1	0	0	0			
Mıknatısların oluşturduğu manyetik alanı ve özelliklerini açıklar.	1	0	1	0			
<b>Kimya</b>				<b>7</b>	<b>0</b>	<b>7</b>	<b>0</b>
Mol kavramı	3	0	3	0			
Kimyasal denklemler ve sınıflandırılması	1	0	1	0			
Kimyanın Temel Kanunları	2	0	2	0			
Kimyasal tepkimeler ve denklemleri	1	0	1	0			
<b>Biyoloji</b>				<b>6</b>	<b>3</b>	<b>3</b>	<b>50</b>
MİTOTİK EVRE	3	2	1	67			
EŞEYSİZ ÜREME ÇEŞİTLERİ	1	1	0	100			
REJENERASYON	1	0	1	0			
PARTENOGENEZ	1	0	1	0			

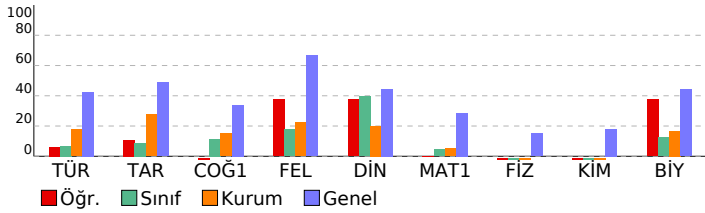



SINAV SONUÇ BELGESİ								ADAL 10.Sınıf 1-GÜMÜŞ											
OSMANİYE / BAHÇE / ŞEHİT FURKAN AYDIN İHL								DERSLERE GÖRE BAŞARI ANALİZİ											
Öğrenci				Numara		Sınıf		S D Y B%											
YUSUF SAMİ				362		10D		Türkçe 20 3 17 15											
Puan Türü	Puan	Genel Ort.	Dereceler																
			Snf	Kurum	İlçe	İl	Genel												
TYT	▼ 105,170	240,590	6	34	102	102	1056	Türkçe 20 3 17 15											
	Puanı Hesaplanan:		35	107	107	1080													
Katılımlar:			6	35	107	107	1080												
Ders	Soru	Doğru	Yanlış	Net	Başarı %	Sınıf Ort.	Kurum Ort.	Genel Ort.	Sosyal 20 3 17 15										
Türkçe	20	3	17	-1,25	-6	▼ 1,33	▼ 3,55	▼ 8,47	Tarih 7 1 6 14										
Tarih	7	1	6	-0,50	-7	▼ 0,62	▼ 1,94	▼ 3,41	1072-1308 YILLARI ARASINDAKİ BAŞLICA SİYASİ GELİŞMELER 1 1 0 100										
Coğrafya-1	7	1	6	-0,50	-7	▼ 0,79	▼ 1,06	▼ 2,37	ANADOLU'NUN İLK FATİHLERİ 2 0 2 0										
Felsefe	4	1	3	0,25	6	▼ 0,71	▼ 0,89	▼ 2,66	ANADOLU'NUN TÜRKLEŞMESİ 1 0 1 0										
Din Kül. ve Ahl. Bil.	2	0	2	-0,50	-25	▼ 0,79	▼ 0,40	▼ 0,89	HAÇLILAR KARŞISINDA TÜRKLER 1 0 1 0										
Sosyal	20	3	17	-1,25	-6	▼ 2,92	▼ 4,29	▼ 9,33	OSMANLI-BİZANS İLİŞKİLERİ 1 0 1 0										
Matematik-1	20	5	11	2,25	11	▲ 0,92	▲ 1,02	▼ 5,74	OSMANLI DEVLETİ'NİN KURULUŞUYLA İLGİLİ GÖRÜŞLER 1 0 1 0										
Toplam:		80	11	45	-0,25	0	▼ 5,12	▼ 9,12	▼ 28,35	Coğrafya-1 7 1 6 14									
Soru No		12345678901234567890																	
Türkçe		bddBbeccaacCbdbcbCde																	
Cevap Anahtarı		A ACBBCCCEECACEBADDCEA																	
Sosyal		DbabbacdCbbcebbaEadc																	
Cevap Anahtarı		A DEBEACAECADDBEADECCE																	
Matematik		CCD dcbacbbEabb dc																	
Cevap Anahtarı		A CCDCEDCDBCBEACBCBED																	

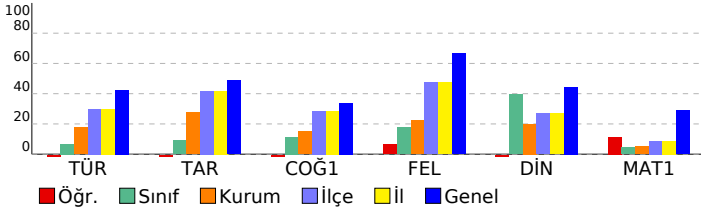

ADAL 10.Sınıf 1-GÜMÜŞ							
DERSLERE GÖRE BAŞARI ANALİZİ							
S D Y B%							
Türkçe 20 3 17 15							
Türkçe 20 3 17 15							
İSLAMİYET'TEN ÖNCEKİ TÜRK EDEBİYATI 1 0 1 0							
DEDE KORKUT HİKAYELERİ 1 0 1 0							
EDEBİYAT-TARİH İLİŞKİSİ 1 0 1 0							
TÜRK DİLİNİN TARİHİ GELİŞİMİ 1 1 0 100							
KUTADGU BİLİĞ 1 0 1 0							
SÖZLÜ EDEBİYAT DÖNEMİ 1 0 1 0							
İSLAMİ DÖNEMDE İLK DİL VE EDEBİYAT ÜRÜNLERİ 1 0 1 0							
HALK HİKAYELERİ 1 0 1 0							
TANZİMÂT DÖNEMİ HİKAYESİ 2 1 1 50							
MİLLÎ EDEBİYATTA HİKÂYE 2 0 2 0							
DİLİN İNSAN VE TOPLUM HAYATINDAKİ YERİ VE ÖNEMİ 1 0 1 0							
XIII.-XIV. YYMESNEVİLER 1 0 1 0							
KOŞUK 1 0 1 0							
YAZIM KURALLARI 1 0 1 0							
SIFAT-FİLLER 1 0 1 0							
NOKTALAMA İŞARETLERİ 2 1 1 50							
ZARF-FİLLER 1 0 1 0							
Sosyal 20 3 17 15							
Tarih 7 1 6 14							
1072-1308 YILLARI ARASINDAKİ BAŞLICA SİYASİ GELİŞMELER 1 1 0 100							
ANADOLU'NUN İLK FATİHLERİ 2 0 2 0							
ANADOLU'NUN TÜRKLEŞMESİ 1 0 1 0							
HAÇLILAR KARŞISINDA TÜRKLER 1 0 1 0							
OSMANLI-BİZANS İLİŞKİLERİ 1 0 1 0							
OSMANLI DEVLETİ'NİN KURULUŞUYLA İLGİLİ GÖRÜŞLER 1 0 1 0							
Coğrafya-1 7 1 6 14							
İç Kuvvetler ve Türkiye'deki Etkileri 3 0 3 0							
Jeolojik Zamanlar, Türkiye'nin Jeolojik Geçmişi 2 1 1 50							
Dünya'nın İç Yapısı, Levha Hareketleri 1 0 1 0							
Topoğrafya ve Kayaçlar 1 0 1 0							
Felsefe 4 1 3 25							
FELSEFİ DÜŞÜNCENİN ÖZELLİKLERİ 2 0 2 0							
FELSEFENİN ANLAMI 2 1 1 50							
Din Kül. ve Ahl. Bil. 2 0 2 0							
Allah İnsan İlişkisi 2 0 2 0							
Matematik 20 5 11 25							
Matematik-1 20 5 11 25							
Permutasyon 7 2 4 29							
Kombinasyon 6 3 3 50							
Binom 2 0 2 0							
Olasılık 5 0 2 0							

SINAV SONUÇ BELGESİ								ADAL 10.Sınıf 1-GÜMÜŞ											
OSMANİYE / BAHÇE / ŞEHİT FURKAN AYDIN İHL								DERSLERE GÖRE BAŞARI ANALİZİ											
Öğrenci				Numara		Sınıf		S D Y B%											
EMİR AKSOY				0		10Ü		Türkçe											
Puan				Genel		Dereceler				Türkçe									
Türü				Ort.		Snf		Kurum		İlçe		İl		Genel					
TYT				▼ 126,150		240,590		1		26		92		92		1004			
				Puanı Hesaplanan:		35		107		107		1080							
				Katılımlar:		1		35		107		107		1080					
Ders	Soru	Doğru	Yanlış	Net	Başarı %	Sınıf Ort.	Kurum Ort.	Genel Ort.											
Türkçe	20	4	16	0,00	0	0,00	3,55	8,47											
Tarih	7	1	6	-0,50	-7	-0,50	1,94	3,41											
Coğrafya-1	7	1	6	-0,50	-7	-0,50	1,06	2,37											
Felsefe	4	0	4	-1,00	-25	-1,00	0,89	2,66											
Din Kül. ve Ahl. Bil.	2	0	2	-0,50	-25	-0,50	0,40	0,89											
Sosyal	20	2	18	-2,50	-13	-2,50	4,29	9,33											
Matematik-1	20	8	12	5,00	25	5,00	1,02	5,74											
Fizik	7	1	6	-0,50	-7	-0,50	-0,46	1,05											
Kimya	7	1	6	-0,50	-7	-0,50	-0,19	1,25											
Biyoloji	6	1	5	-0,25	-4	-0,25	1,00	2,65											
Fen	20	3	17	-1,25	-6	-1,25	0,35	4,94											
<b>Toplam:</b>	<b>80</b>	<b>17</b>	<b>63</b>	<b>1,25</b>	<b>2</b>	<b>1,25</b>	<b>9,12</b>	<b>28,35</b>											
Soru No	12345678901234567890																		
Türkçe	AaaaaaaaaAaaaaAaaaaA																		
Cevap Anahtarı	A	ACBBCCEEEACBEBADDCEA																	
Sosyal	bbBbbbbbbbbbBbbbbbbb																		
Cevap Anahtarı	A	DEBEACAECADBEADECECE																	
Matematik	CCcCccCccCccCcCcCccc																		
Cevap Anahtarı	A	CCDCEDCDBCBEACBCBED																	
Fen	eeeEeeeeEeeeeeeEee																		
Cevap Anahtarı	A	DBCEABDABEBDDADCDEAD																	

DERSLERE GÖRE BAŞARI ANALİZİ				S	D	Y	B%
Türkçe				20	4	16	20
Türkçe				20	4	16	20
İSLAMİYET'TEN ÖNCEKİ TÜRK EDEBİYATI				1	1	0	100
DEDE KORKUT HİKAYELERİ				1	0	1	0
EDEBİYAT-TARİH İLİŞKİSİ				1	0	1	0
TÜRK DİLİNİN TARİHİ GELİŞİMİ				1	0	1	0
KUTADGU BİLİĞ				1	0	1	0
SÖZLÜ EDEBİYAT DÖNEMİ				1	0	1	0
İSLAMİ DÖNEMDE İLK DİL VE EDEBİYAT ÜRÜNLERİ				1	0	1	0
HALK HİKAYELERİ				1	0	1	0
TANZİMÂT DÖNEMİ HİKAYESİ				2	0	2	0
MİLLÎ EDEBİYATTA HİKÂYE				2	0	2	0
DİLİN İNSAN VE TOPLUM HAYATINDAKİ YERİ VE ÖNEMİ				1	1	0	100
XIII.-XIV. YYMESNEVİLER				1	0	1	0
KOŞUK				1	1	0	100
YAZIM KURALLARI				1	0	1	0
SIFAT-FİLLER				1	0	1	0
NOKTALAMA İŞARETLERİ				2	1	1	50
ZARF-FİLLER				1	0	1	0
Sosyal				20	2	18	10
Tarih				7	1	6	14
1072-1308 YILLARI ARASINDAKİ BAŞLICA SİYASİ GELİŞMELER				1	0	1	0
ANADOLU'NUN İLK FATİHLERİ				2	1	1	50
ANADOLU'NUN TÜRKLEŞMESİ				1	0	1	0
HAÇILAR KARŞISINDA TÜRKLER				1	0	1	0
OSMANLI-BİZANS İLİŞKİLERİ				1	0	1	0
OSMANLI DEVLETİ'NİN KURULUŞUYLA İLGİLİ GÖRÜŞLER				1	0	1	0
Coğrafya-1				7	1	6	14
İç Kuvvetler ve Türkiye'deki Etkileri				3	0	3	0
Jeolojik Zamanlar, Türkiye'nin Jeolojik Geçmişi				2	0	2	0
Dünya'nın İç Yapısı, Levha Hareketleri				1	0	1	0
Topoğrafya ve Kayaçlar				1	1	0	100
Felsefe				4	0	4	0
FELSEFİ DÜŞÜNCENİN ÖZELLİKLERİ				2	0	2	0
FELSEFİNİN ANLAMI				2	0	2	0
Din Kül. ve Ahl. Bil.				2	0	2	0
Allah İnsan İlişkisi				2	0	2	0
Matematik				20	8	12	40
Matematik-1				20	8	12	40
Permutasyon				7	4	3	57
Kombinasyon				6	2	4	33
Binom				2	1	1	50
Olasılık				5	1	4	20
Fen				20	3	17	15
Fizik				7	1	6	14
Elektrik Akımı, direnç ve potansiyel farkı arasındaki ilişkiyi analiz eder.				4	1	3	25
Kati bir iletkenin direncinin bağlı olduğu değişkenleri analiz eder.				1	0	1	0
Miknatıslam oluşturduğu manyetik alanı ve özelliklerini açıklar.				1	0	1	0
Üzerinden akım geçen düz bir iletken telin oluşturduğu manyetik alanı etkileyen değişkenleri analiz eder.				1	0	1	0
Kimya				7	1	6	14
Kimyasal tepkimeler ve denklemleri				1	0	1	0
Kimyanın Temel Kanunları				2	0	2	0
Kimyasal denklem ve sınıflandırılması				1	1	0	100
Mol kavramı				3	0	3	0
Biyoloji				6	1	5	17
MİTOTİK EVRE				3	0	3	0
PARTENOGENEZ				1	0	1	0
REJENERASYON				1	1	0	100
EŞEYSİZ ÜREME ÇEŞİTLERİ				1	0	1	0

