

OKUL TYT NET LİSTESİ (TYT sıralı)

KATILIMLAR															OKUL	İLÇE	İL	GENEL																		
İL		İLÇE		OKUL					SINAV ADI						OKUL	İLÇE	İL	GENEL																		
OSMANİYE		BAHÇE		Bahçe Anadolu İmam Hatip Lisesi					11.SINIF TARAMA-3						24	24	423	10600																		
Sıra	Ö.No	İsim	Sınıf	TYT Türkçe			TYT Sosyal						TYT Matematik			TYT Fen						Toplam			TYT		Puan Genel	Puan								
				Türkçe			Tarih-1			Coğrafya-1			Felsefe			Din Kül. ve Ahl. Bil.			Matematik-1			Fizik			Kimya				Biyoloji			Puan				
				D	Y	N	D	Y	N	D	Y	N	D	Y	N	D	Y	N	D	Y	N	D	Y	N	D	Y			N	D	Y	N	D	Y	N	
Genel Ortalama				13,33	10,19	10,78	4,45	2,76	3,76	3,20	2,76	2,51	2,50	0,97	2,26	3,20	0,96	2,96	10,15	5,65	8,74	2,87	3,50	2,00	2,42	2,09	1,90	3,04	3,02	2,28	45,16	31,90	37,19	214,310	246,9	
Okul Ortalaması				10,00	9,73	7,57	3,80	2,80	3,10	3,70	3,05	2,94	3,00	0,85	2,79	3,45	0,60	3,30	5,87	5,04	4,61	1,18	3,18	0,39	1,00	1,64	0,59	1,82	2,91	1,09	33,82	29,80	26,38	172,480	222,8	
1	836	KÜBRA MÜFTÜ OĞLU	11A	15	4	14,00				4	0	4,00	4	0	4,00	19	2	18,50	4	4	3,00	1	0	1,00	5	2	4,50	52	12	49,00	281,950	1550	248,5			
2	1977	NESİBE AÇIKGÖZ	11C	18	9	15,75	7	3	6,25	7	3	6,25	5	0	5,00	4	0	4,00	7	4	6,00							0	1	-0,25	48	20	43,00	237,025	3345	346,5
3	1976	AHMET CAN ERDEMİR	11D	13	13	9,75	7	3	6,25	6	4	5,00	4	1	3,75	5	0	5,00	9	5	7,75										44	26	37,50	217,485	4410	295,1
4	2000	KÜBRA ÜLGÜ	11C	15	10	12,50	6	2	5,50	8	2	7,50	5	0	5,00	4	0	4,00	4	1	3,75										42	15	38,25	214,502	4584	327,0
5	1979	GÜZİDE KAYA	11C	11	9	8,75	5	2	4,50	3	1	2,75	2	1	1,75	3	0	3,00	12	6	10,50										36	19	31,25	209,902	4850	237,3
6	1981	SRY NUR ATAŞ	11A													21	5	19,75	3	5	1,75	2	6	0,50	1	2	0,50	27	18	22,50	198,575	5570				
7	820	RUMEYSYA ÖZDEMİR	11A	13	4	12,00										4	0	4,00	8	7	6,25	3	3	2,25	1	1	0,75	2	4	1,00	31	19	26,25	197,462	5661	209,1
8	1943	SÜLEYMAN MİRAÇ ASLAN	11D	14	8	12,00	5	2	4,50	6	3	5,25	4	0	4,00	4	0	4,00	0	1	-0,25										33	14	29,50	185,212	6440	296,5
9	2065	ALİ ÇINKİR	11D	12	11	9,25	7	2	6,50	7	3	6,25	4	1	3,75	4	0	4,00	1	1	0,75										35	18	30,50	183,840	6532	294,8
10	46	ASLIGÜL MENGİLLİ	11C	15	12	12,00	5	5	3,75	5	5	3,75	3	1	2,75	4	1	3,75	1	8	-1,00				0	1	-0,25	33	33	24,75	173,537	7230	272,7			
11	2008	HATİCE GÜLSEVEN	11C	15	12	12,00	3	3	2,25	6	4	5,00	4	1	3,75	4	1	3,75	2	15	-1,75										34	36	25,00	172,177	7310	277,4
12	1990	ENES KILIÇ	11A	8	5	6,75	4	3	3,25	2	3	1,25	3	1	2,75	5	0	5,00	3	5	1,75	1	5	-0,25	1	1	0,75	3	6	1,50	30	29	22,75	166,200	7714	224,9
13	2004	CEYLAN SALMAN	11A	9	6	7,50							3	1	2,75	4	0	4,00	3	3	2,25	1	5	-0,25	1	3	0,25	4	5	2,75	25	23	19,25	162,410	7957	195,2
14	2038	NAZLICAN KAYIŞ	11C	14	14	10,50	2	3	1,25	3	5	1,75	1	2	0,50	2	1	1,75	4	10	1,50										26	35	17,25	161,785	8005	206,6
15	1968	BERAT CAN ÇELİK	11A	5	3	4,25													8	5	6,75	1	2	0,50	3	2	2,50	2	4	1,00	19	16	15,00	159,080	8175	129,6
16	2013	MUHAMMED CAN PALA	11D	2	5	0,75	7	3	6,25	7	3	6,25	3	2	2,50	3	2	2,50	4	2	3,50										26	17	21,75	154,782	8416	216,4
17	1991	YASİN ATEŞ	11D	5	14	1,50	5	5	3,75	3	7	1,25	4	1	3,75	3	1	2,75	6	7	4,25	0	1	-0,25							26	36	17,00	148,695	8711	183,5
18	1973	SEMA NUR ŞEN	11C	9	17	4,75	3	6	1,50	2	5	0,75	3	2	2,50	2	0	2,00	4	4	3,00										23	34	14,50	147,582	8755	176,0
19	1992	MUSTAFA KILIÇ	11D	5	9	2,75	3	2	2,50	3	2	2,50	4	0	4,00	3	0	3,00	2	1	1,75										20	14	16,50	143,955	8943	195,4
20	2016	KEVSER ÖZCAN	11A	4	8	2,00													7	10	4,50	0	2	-0,50	1	2	0,50	2	4	1,00	14	26	7,50	131,795	9406	113,9
21	1961	SULTAN BEGİT	11C	8	11	5,25	1	5	-0,25	2	4	1,00	1	1	0,75	2	1	1,75													14	22	8,50	128,667	9511	157,3
22	2007	İHL BEYZA GÜN	11C	7	21	1,75	4	5	2,75	3	4	2,00	2	2	1,50	1	4	0,00	2	5	0,75										19	41	8,75	123,480	9680	151,9
23	1944	HÜSEYİN KAYA	11A																7	7	5,25	0	8	-2,00	1	3	0,25	1	3	0,25	9	21	3,75	120,737	9764	
24	1972	DOĞUKAN GÖK	11D	3	9	0,75	2	2	1,50	1	3	0,25	1	0	1,00	4	1	3,75	1	2	0,50										12	17	7,75	118,612	9820	146,5

OKUL TYT NET LİSTESİ (TYT sıralı)

													KATILIMLAR																						
													OKUL	İLÇE	İL	GENEL																			
İL		İLÇE		OKUL						SINAV ADI						24	24	423	10600																
OSMANIYE		BAHÇE		Bahçe Anadolu İmam Hatip Lisesi						11.SINIF TARAMA-3																									
Sıra	Ö.No	İsim	Sınıf	TYT Türkçe			TYT Sosyal						TYT Matematik			TYT Fen						Toplam			TYT		Puan Genel	Puan							
				Türkçe			Tarih-1			Coğrafya-1			Felsefe			Din Kül. ve Ahl. Bil.			Matematik-1			Fizik			Kimya				Biyoloji						
				D	Y	N	D	Y	N	D	Y	N	D	Y	N	D	Y	N	D	Y	N	D	Y	N	D	Y			N	D	Y	N	D	Y	N
Genel Ortalama				13,33	10,19	10,78	4,45	2,76	3,76	3,20	2,76	2,51	2,50	0,97	2,26	3,20	0,96	2,96	10,15	5,65	8,74	2,87	3,50	2,00	2,42	2,09	1,90	3,04	3,02	2,28	45,16	31,90	37,19	214,310	246,9
Okul Ortalaması				10,00	9,73	7,57	3,80	2,80	3,10	3,70	3,05	2,94	3,00	0,85	2,79	3,45	0,60	3,30	5,87	5,04	4,61	1,18	3,18	0,39	1,00	1,64	0,59	1,82	2,91	1,09	33,82	29,80	26,38	172,480	222,8

NET ORTALAMALARINA GÖRE KIYASLAMA

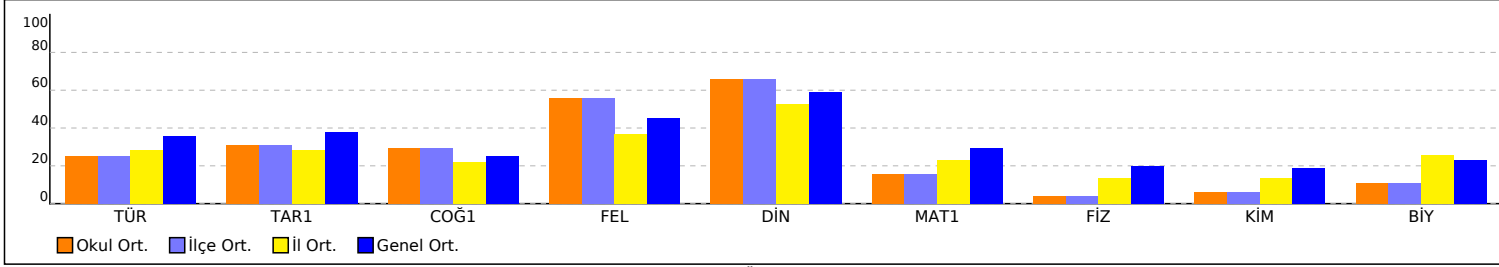

NET ORTALAMASINA GÖRE ŞUBE KARŞILAŞTIRMA

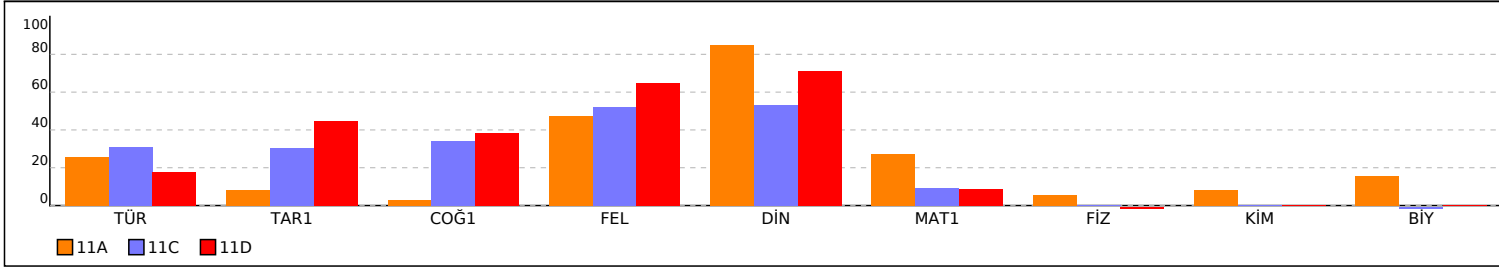

PUAN ORT. GÖRE KIYAS

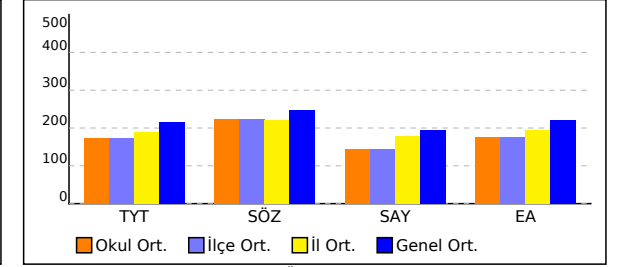

PUANA GÖRE ŞUBE KIYAS

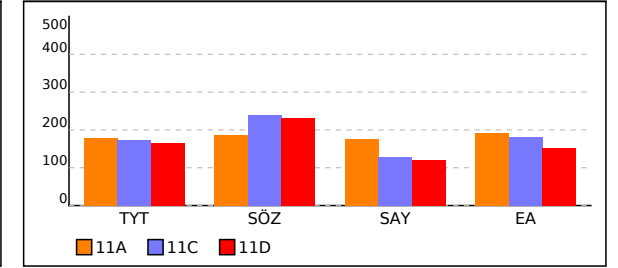

11A SINIFI TYT NET LİSTESİ (TYT sıralı)

													KATILIMLAR																							
İL		İLÇE		OKUL					SINAV ADI					OKUL	İLÇE	İL	GENEL																			
OSMANİYE		BAHÇE		Bahçe Anadolu İmam Hatip Lisesi					11.SINIF TARAMA-3					24	24	423	10600																			
Sıra	Ö.No	İsim	Sınıf	TYT Türkçe			TYT Sosyal					TYT Matematik			TYT Fen																					
				Türkçe			Tarih-1			Coğrafya-1			Felsefe			Din Kül. ve Ahl. Bil.			Matematik-1			Fizik			Kimya			Biyoloji			Toplam			TYT		
				D	Y	N	D	Y	N	D	Y	N	D	Y	N	D	Y	N	D	Y	N	D	Y	N	D	Y	N	D	Y	N	D	Y	N	Puan	Genel	Puan
Genel Ortalama				13,33	10,19	10,78	4,45	2,76	3,76	3,20	2,76	2,51	2,50	0,97	2,26	3,20	0,96	2,96	10,15	5,65	8,74	2,87	3,50	2,00	2,42	2,09	1,90	3,04	3,02	2,28	45,16	31,90	37,19	214,310		246,9
Okul Ortalaması				10,00	9,73	7,57	3,80	2,80	3,10	3,70	3,05	2,94	3,00	0,85	2,79	3,45	0,60	3,30	5,87	5,04	4,61	1,18	3,18	0,39	1,00	1,64	0,59	1,82	2,91	1,09	33,82	29,80	26,38	172,480		222,8
SINIF: 11A																																				
1	836	KÜBRA MÜFTÜ OĞLU	11A	15	4	14,00							4	0	4,00	4	0	4,00	19	2	18,50	4	4	3,00	1	0	1,00	5	2	4,50	52	12	49,00	281,950	1550	248,5
2	1981	SRY NUR ATAŞ	11A																21	5	19,75	3	5	1,75	2	6	0,50	1	2	0,50	27	18	22,50	198,575	5570	
3	820	RUMEYSYA ÖZDEMİR	11A	13	4	12,00										4	0	4,00	8	7	6,25	3	3	2,25	1	1	0,75	2	4	1,00	31	19	26,25	197,462	5661	209,1
4	1990	ENES KILIÇ	11A	8	5	6,75	4	3	3,25	2	3	1,25	3	1	2,75	5	0	5,00	3	5	1,75	1	5	-0,25	1	1	0,75	3	6	1,50	30	29	22,75	166,200	7714	224,9
5	2004	CEYLAN SALMAN	11A	9	6	7,50							3	1	2,75	4	0	4,00	3	3	2,25	1	5	-0,25	1	3	0,25	4	5	2,75	25	23	19,25	162,410	7957	195,2
6	1968	BERAT CAN ÇELİK	11A	5	3	4,25													8	5	6,75	1	2	0,50	3	2	2,50	2	4	1,00	19	16	15,00	159,080	8175	129,6
7	2016	KEVSER ÖZCAN	11A	4	8	2,00													7	10	4,50	0	2	-0,50	1	2	0,50	2	4	1,00	14	26	7,50	131,795	9406	113,9
8	1944	HÜSEYİN KAYA	11A																7	7	5,25	0	8	-2,00	1	3	0,25	1	3	0,25	9	21	3,75	120,737	9764	

NET ORTALAMALARINA GÖRE KIYASLAMA

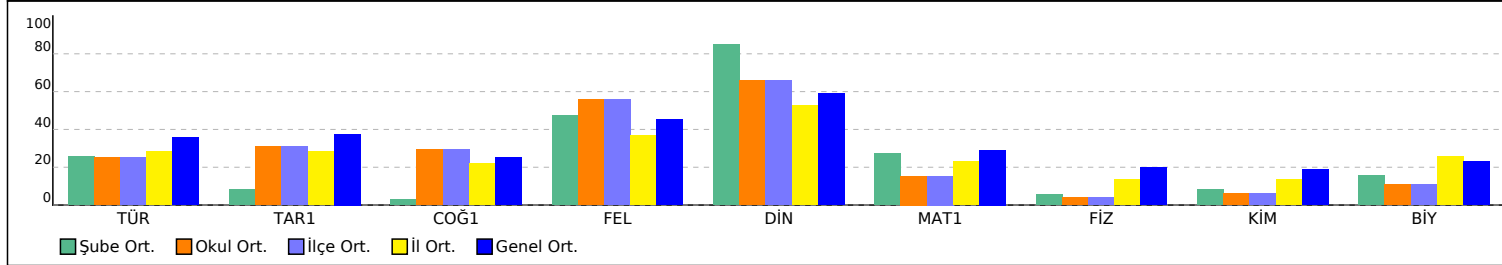

PUAN ORT. GÖRE KIYAS

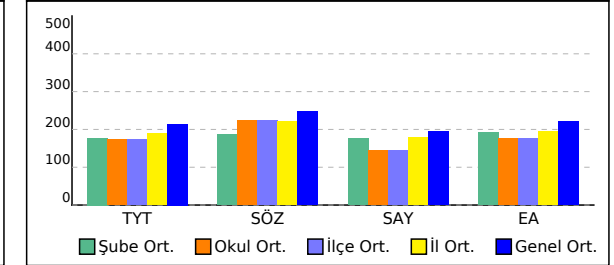

11C SINIFI TYT NET LİSTESİ (TYT sıralı)

													KATILIMLAR																							
													OKUL	SINAV ADI			OKUL	İLÇE	İL	GENEL																
İL			İLÇE			OKUL						SINAV ADI				24	24	423	10600																	
OSMANİYE			BAHÇE			Bahçe Anadolu İmam Hatip Lisesi						11.SINIF TARAMA-3				24	24	423	10600																	
Sıra	Ö.No	İsim	Sınıf	TYT Türkçe			TYT Sosyal						TYT Matematik			TYT Fen						Toplam			TYT		Puan Genel	Puan								
				Türkçe			Tarih-1			Coğrafya-1			Felsefe			Din Kül. ve Ahl. Bil.			Matematik-1			Fizik			Kimya				Biyoloji			Puan				
				D	Y	N	D	Y	N	D	Y	N	D	Y	N	D	Y	N	D	Y	N	D	Y	N	D	Y			N	D	Y	N	D	Y	N	Puan
Genel Ortalama				13,33	10,19	10,78	4,45	2,76	3,76	3,20	2,76	2,51	2,50	0,97	2,26	3,20	0,96	2,96	10,15	5,65	8,74	2,87	3,50	2,00	2,42	2,09	1,90	3,04	3,02	2,28	45,16	31,90	37,19	214,310	246,9	
Okul Ortalaması				10,00	9,73	7,57	3,80	2,80	3,10	3,70	3,05	2,94	3,00	0,85	2,79	3,45	0,60	3,30	5,87	5,04	4,61	1,18	3,18	0,39	1,00	1,64	0,59	1,82	2,91	1,09	33,82	29,80	26,38	172,480	222,8	
SINIF: 11C																																				
1	1977	NESİBE AÇIKGÖZ	11C	18	9	15,75	7	3	6,25	7	3	6,25	5	0	5,00	4	0	4,00	7	4	6,00							0	1	-0,25	48	20	43,00	237,025	3345	346,5
2	2000	KÜBRA ÜLGÜ	11C	15	10	12,50	6	2	5,50	8	2	7,50	5	0	5,00	4	0	4,00	4	1	3,75										42	15	38,25	214,502	4584	327,0
3	1979	GÜZİDE KAYA	11C	11	9	8,75	5	2	4,50	3	1	2,75	2	1	1,75	3	0	3,00	12	6	10,50										36	19	31,25	209,902	4850	237,3
4	46	ASLIGÜL MENGİLLİ	11C	15	12	12,00	5	5	3,75	5	5	3,75	3	1	2,75	4	1	3,75	1	8	-1,00							0	1	-0,25	33	33	24,75	173,537	7230	272,7
5	2008	HATİCE GÜLSEVEN	11C	15	12	12,00	3	3	2,25	6	4	5,00	4	1	3,75	4	1	3,75	2	15	-1,75										34	36	25,00	172,177	7310	277,4
6	2038	NAZLICAN KAYIŞ	11C	14	14	10,50	2	3	1,25	3	5	1,75	1	2	0,50	2	1	1,75	4	10	1,50										26	35	17,25	161,785	8005	206,6
7	1973	SEMA NUR ŞEN	11C	9	17	4,75	3	6	1,50	2	5	0,75	3	2	2,50	2	0	2,00	4	4	3,00										23	34	14,50	147,582	8755	176,0
8	1961	SULTAN BEGİT	11C	8	11	5,25	1	5	-0,25	2	4	1,00	1	1	0,75	2	1	1,75													14	22	8,50	128,667	9511	157,3
9	2007	İHL BEYZA GÜN	11C	7	21	1,75	4	5	2,75	3	4	2,00	2	2	1,50	1	4	0,00	2	5	0,75										19	41	8,75	123,480	9680	151,9

NET ORTALAMALARINA GÖRE KIYASLAMA

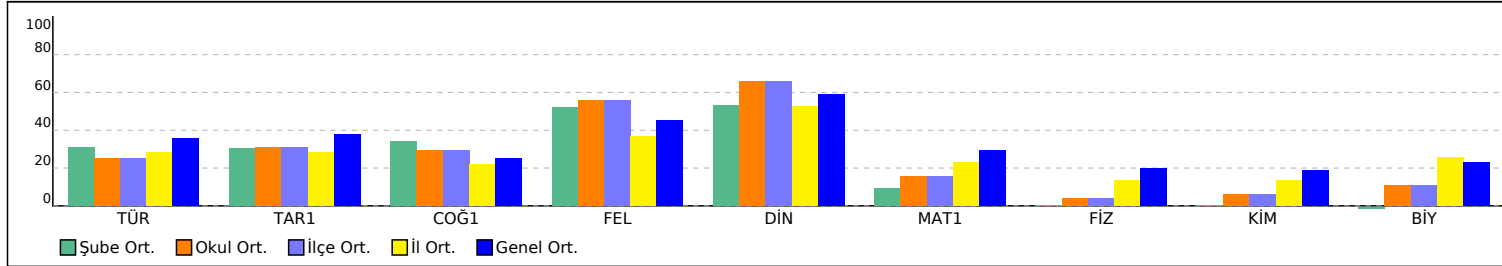

PUAN ORT. GÖRE KIYAS

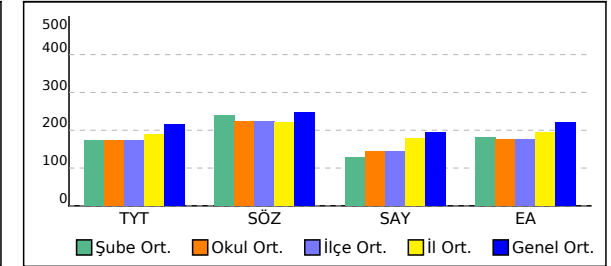

11D SINIFI TYT NET LİSTESİ (TYT sıralı)

													KATILIMLAR																							
İL		İLÇE		OKUL					SINAV ADI					OKUL	İLÇE	İL	GENEL																			
OSMANİYE		BAHÇE		Bahçe Anadolu İmam Hatip Lisesi					11.SINIF TARAMA-3					24	24	423	10600																			
Sıra	Ö.No	İsim	Sınıf	TYT Türkçe			TYT Sosyal						TYT Matematik			TYT Fen																				
				Türkçe			Tarih-1			Coğrafya-1			Felsefe			Din Kül. ve Ahl. Bil.			Matematik-1			Fizik			Kimya			Biyoloji			Toplam			TYT		
				D	Y	N	D	Y	N	D	Y	N	D	Y	N	D	Y	N	D	Y	N	D	Y	N	D	Y	N	D	Y	N	D	Y	N	Puan	Genel	Puan
Genel Ortalama				13,33	10,19	10,78	4,45	2,76	3,76	3,20	2,76	2,51	2,50	0,97	2,26	3,20	0,96	2,96	10,15	5,65	8,74	2,87	3,50	2,00	2,42	2,09	1,90	3,04	3,02	2,28	45,16	31,90	37,19	214,310		246,9
Okul Ortalaması				10,00	9,73	7,57	3,80	2,80	3,10	3,70	3,05	2,94	3,00	0,85	2,79	3,45	0,60	3,30	5,87	5,04	4,61	1,18	3,18	0,39	1,00	1,64	0,59	1,82	2,91	1,09	33,82	29,80	26,38	172,480		222,8
SINIF: 11D																																				
1	1976	AHMET CAN ERDEMİR	11D	13	13	9,75	7	3	6,25	6	4	5,00	4	1	3,75	5	0	5,00	9	5	7,75										44	26	37,50	217,485	4410	295,1
2	1943	SÜLEYMAN MİRAÇ ASLAN	11D	14	8	12,00	5	2	4,50	6	3	5,25	4	0	4,00	4	0	4,00	0	1	-0,25										33	14	29,50	185,212	6440	296,5
3	2065	ALİ ÇINKİR	11D	12	11	9,25	7	2	6,50	7	3	6,25	4	1	3,75	4	0	4,00	1	1	0,75										35	18	30,50	183,840	6532	294,8
4	2013	MUHAMMED CAN PALA	11D	2	5	0,75	7	3	6,25	7	3	6,25	3	2	2,50	3	2	2,50	4	2	3,50										26	17	21,75	154,782	8416	216,4
5	1991	YAŞİN ATEŞ	11D	5	14	1,50	5	5	3,75	3	7	1,25	4	1	3,75	3	1	2,75	6	7	4,25	0	1	-0,25							26	36	17,00	148,695	8711	183,5
6	1992	MUSTAFA KILIÇ	11D	5	9	2,75	3	2	2,50	3	2	2,50	4	0	4,00	3	0	3,00	2	1	1,75										20	14	16,50	143,955	8943	195,4
7	1972	DOĞUKAN GÖK	11D	3	9	0,75	2	2	1,50	1	3	0,25	1	0	1,00	4	1	3,75	1	2	0,50										12	17	7,75	118,612	9820	146,5

NET ORTALAMALARINA GÖRE KIYASLAMA

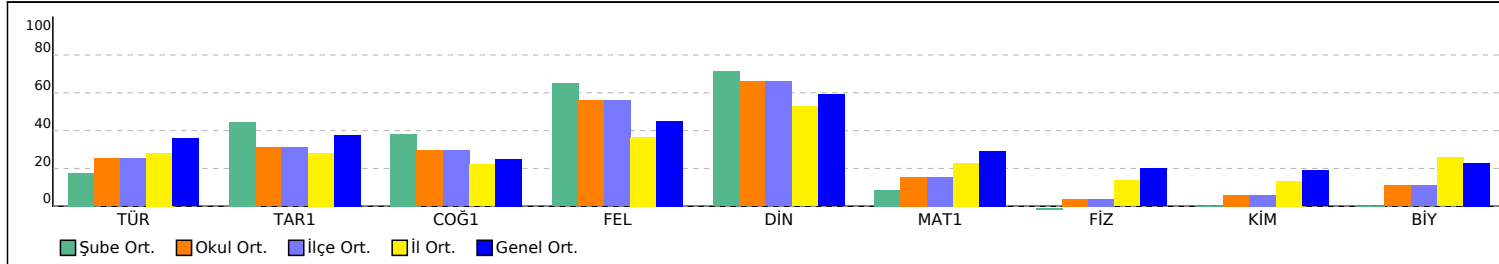

PUAN ORT. GÖRE KIYAS

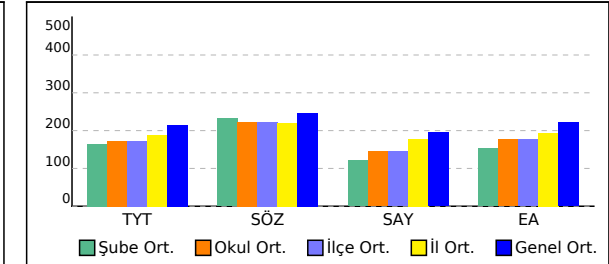

OKUL TYT TEST BAZLI NET LİSTESİ (TYT sıralı)

İL		İLÇE		OKUL										SINAV ADI												KATILIMLAR								
																										Okul	İlçe	İl	Genel					
OSMANİYE		BAHÇE		Bahçe Anadolu İmam Hatip Lisesi										11.SINIF TARAMA-3												24	24	423	10600					
Sıra	Ö.No	İsim	Sınıf	TYT Türkçe			TYT Sosyal			TYT Matematik			TYT Fen			Toplam			TYT				SÖZ				SAY				EA			
				D	Y	N	D	Y	N	D	Y	N	D	Y	N	D	Y	N	Puan	Sn	Okul	Genel	Puan	Sn	Okul	Genel	Puan	Sn	Okul	Genel	Puan	Sn	Okul	Genel
Genel Ortalama				13,3	10,2	10,78	13,4	7,4	11,50	10,2	5,7	8,74	8,3	8,6	6,18	45,2	31,9	37,20	214,310				246,900				195,550				221,580			
Okul Ortalaması				10,0	9,7	7,57	14,0	7,3	12,12	5,9	5,0	4,61	4,0	7,7	2,07	33,8	29,8	26,37	172,480				222,860				145,360				176,490			
1	836	KÜBRA MÜFTÜ OĞLU	11A	15	4	14,00	8	0	8,00	19	2	18,50	10	6	8,50	52	12	49,00	281,950	1	1	1550	248,554	1	8	4819	283,141	1	1	1351	315,261	1	1	1283
2	1977	NESİBE AÇIKGÖZ	11C	18	9	15,75	23	6	21,50	7	4	6,00	0	1	-0,25	48	20	43,00	237,025	1	2	3345	346,535	1	1	1098	140,302	2	7	6116	248,063	1	2	3622
3	1976	AHMET CAN ERDEMİR	11D	13	13	9,75	22	8	20,00	9	5	7,75				44	26	37,50	217,485	1	3	4410	295,125	2	4	2777	154,105	1	6	5332	217,301	1	6	5170
4	2000	KÜBRA ÜLGÜ	11C	15	10	12,50	23	4	22,00	4	1	3,75				42	15	38,25	214,502	2	4	4584	327,026	2	2	1661	126,185	3	12	6917	211,084	3	7	5471
5	1979	GÜZİDE KAYA	11C	11	9	8,75	13	4	12,00	12	6	10,50				36	19	31,25	209,902	3	5	4850	237,321	5	9	5349	173,300	1	3	4441	227,792	2	3	4576
6	1981	SRY NUR ATAŞ	11A							21	5	19,75	6	13	2,75	27	18	22,50	198,575	2	6	5570				255,336	2	2	1839	225,482	2	4	4710	
7	820	RUMEYSA ÖZDEMİR	11A	13	4	12,00	4	0	4,00	8	7	6,25	6	8	4,00	31	19	26,25	197,462	3	7	5661	209,182	3	12	6656	169,047	4	5	4620	223,476	3	5	4818
8	1943	SÜLEYMAN MİRAÇ ASLAN	11D	14	8	12,00	19	5	17,75	0	1	-0,25				33	14	29,50	185,212	2	8	6440	296,536	1	3	2720				182,182	2	9	7118	
9	2065	ALİ ÇINKIR	11D	12	11	9,25	22	6	20,50	1	1	0,75				35	18	30,50	183,840	3	9	6532	294,812	3	5	2788	105,245	5	18	8450	169,340	3	13	7796
10	46	ASLIGÜL MENGİLLİ	11C	15	12	12,00	17	12	14,00	1	8	-1,00	0	1	-0,25	33	33	24,75	173,537	4	10	7230	272,712	4	7	3760				177,417	5	10	7366	
11	2008	HATİCE GÜLSEVEN	11C	15	12	12,00	17	9	14,75	2	15	-1,75				34	36	25,00	172,177	5	11	7310	277,477	3	6	3575				172,652	6	11	7607	
12	1990	ENES KILIÇ	11A	8	5	6,75	14	7	12,25	3	5	1,75	5	12	2,00	30	29	22,75	166,200	4	12	7714	224,949	2	10	5922	124,931	8	13	7024	158,243	6	15	8373
13	2004	CEYLAN SALMAN	11A	9	6	7,50	7	1	6,75	3	3	2,25	6	13	2,75	25	23	19,25	162,410	5	13	7957	195,243	4	15	7319	133,186	6	9	6507	166,654	5	14	7931
14	2038	NAZLICAN KAYIŞ	11C	14	14	10,50	8	11	5,25	4	10	1,50				26	35	17,25	161,785	6	14	8005	206,653	6	13	6809	110,480	5	17	8009	182,830	4	8	7082
15	1968	BERAT CAN ÇELİK	11A	5	3	4,25				8	5	6,75	6	8	4,00	19	16	15,00	159,080	6	15	8175	129,675	5	21	9409	172,537	3	4	4482	172,558	4	12	7609
16	2013	MUHAMMED CAN PALA	11D	2	5	0,75	20	10	17,50	4	2	3,50				26	17	21,75	154,782	4	16	8416	216,423	4	11	6324	124,440	3	14	7051	127,481	6	22	9524
17	1991	YASİN ATEŞ	11D	5	14	1,50	15	14	11,50	6	7	4,25	0	1	-0,25	26	36	17,00	148,695	5	17	8711	183,540	6	16	7759	128,087	2	10	6819	137,480	4	18	9223
18	1973	SEMA NUR ŞEN	11C	9	17	4,75	10	13	6,75	4	4	3,00				23	34	14,50	147,582	7	18	8755	176,048	7	17	8056	120,950	4	15	7253	152,224	7	16	8673
19	1992	MUSTAFA KILIÇ	11D	5	9	2,75	13	4	12,00	2	1	1,75				20	14	16,50	143,955	6	19	8943	195,441	5	14	7305	112,225	4	16	7879	130,323	5	21	9436
20	2016	KEVSER ÖZCAN	11A	4	8	2,00				7	10	4,50	3	8	1,00	14	26	7,50	131,795	7	20	9406	113,970	6	22	9769	137,773	5	8	6289	142,559	7	17	9058
21	1961	SULTAN BEGİT	11C	8	11	5,25	6	11	3,25							14	22	8,50	128,667	8	21	9511	157,302	8	18	8692				136,655	8	19	9242	
22	2007	İHL BEYZA GÜN	11C	7	21	1,75	10	15	6,25	2	5	0,75				19	41	8,75	123,480	9	22	9680	151,931	9	19	8848	105,245	6	18	8450	116,990	9	23	9841
23	1944	HÜSEYİN KAYA	11A							7	7	5,25	2	14	-1,50	9	21	3,75	120,737	8	23	9764				127,126	7	11	6888	133,363	8	20	9351	
24	1972	DOĞUKAN GÖK	11D	3	9	0,75	8	6	6,50	1	2	0,50				12	17	7,75	118,612	7	24	9820	146,540	7	20	8998	103,500	6	20	8604	108,422	7	24	10045

OKUL TYT TEST BAZLI NET LİSTESİ (TYT sıralı)

İL		İLÇE		OKUL												SINAV ADI												KATILIMLAR							
																												Okul	İlçe	İl	Genel				
OSMANİYE		BAHÇE		Bahçe Anadolu İmam Hatip Lisesi												11.SINIF TARAMA-3												24	24	423	10600				
Sıra	Ö.No	İsim	Sınıf	TYT Türkçe			TYT Sosyal			TYT Matematik			TYT Fen			Toplam			TYT				SÖZ				SAY				EA				
				D	Y	N	D	Y	N	D	Y	N	D	Y	N	D	Y	N	Puan	Sn	Okul	Genel	Puan	Sn	Okul	Genel	Puan	Sn	Okul	Genel	Puan	Sn	Okul	Genel	
Genel Ortalama				13,3	10,2	10,78	13,4	7,4	11,50	10,2	5,7	8,74	8,3	8,6	6,18	45,2	31,9	37,20	214,310			246,900					195,550					221,580			
Okul Ortalaması				10,0	9,7	7,57	14,0	7,3	12,12	5,9	5,0	4,61	4,0	7,7	2,07	33,8	29,8	26,37	172,480			222,860					145,360					176,490			

TESTLERİ NET ORTALAMALARINA GÖRE KIYASLAMA

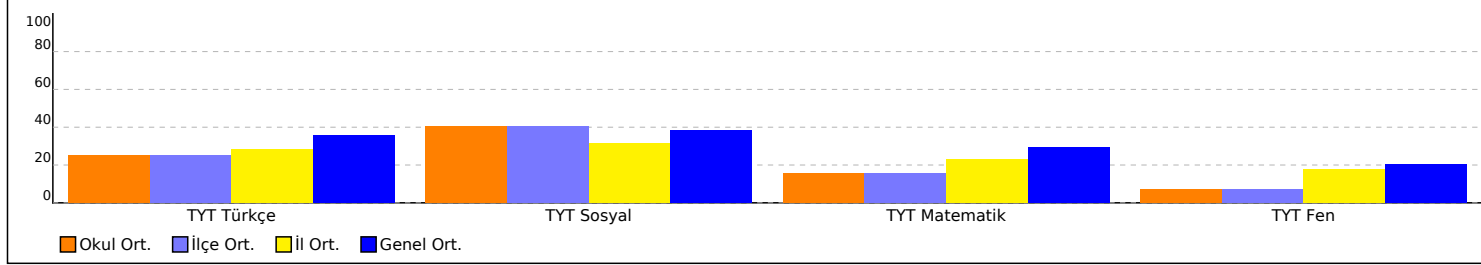

NET ORTALAMASINA GÖRE ŞUBE KARŞILAŞTIRMA

PUAN ORT. GÖRE KIYAS

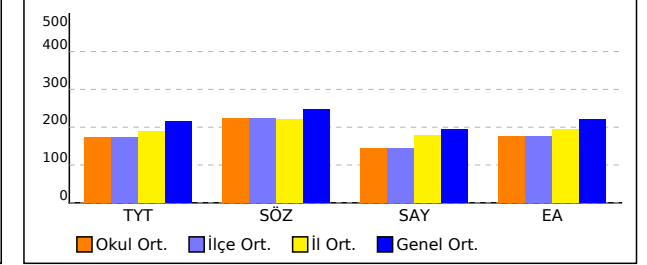

PUANA GÖRE ŞUBE KIYAS

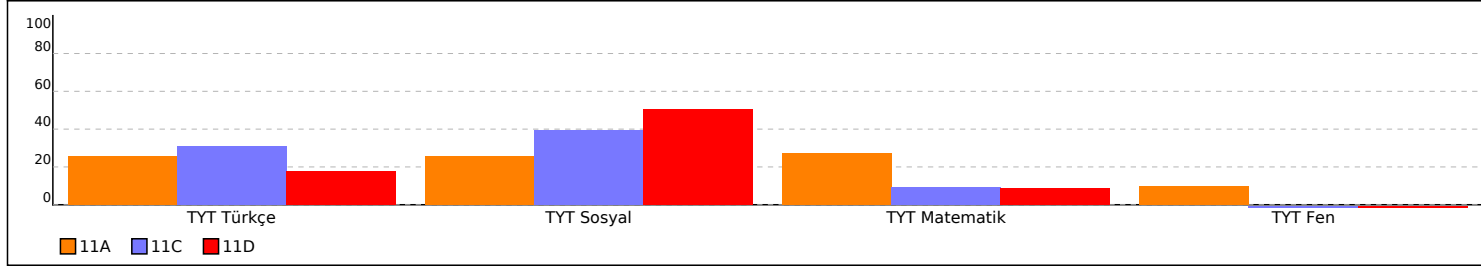

NET ORTALAMASINA GÖRE ŞUBE KARŞILAŞTIRMA

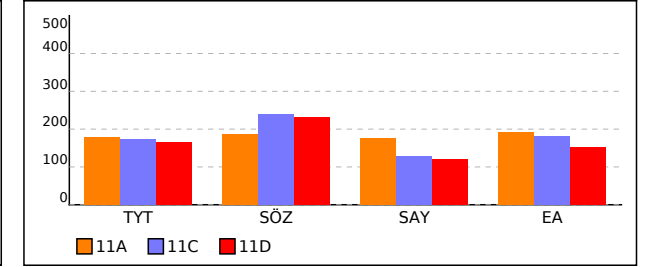

PUANA GÖRE ŞUBE KIYAS

11A SINIFI TYT TEST BAZLI NET LİSTESİ (TYT sıralı)

İL		İLÇE		OKUL												SINAV ADI												KATILIMLAR										
																												Okul	İlçe	İl	Genel							
OSMANİYE		BAHÇE		Bahçe Anadolu İmam Hatip Lisesi												11.SINIF TARAMA-3												24	24	423	10600							
Sıra	Ö.No	İsim	Sınıf	TYT Türkçe			TYT Sosyal			TYT Matematik			TYT Fen			Toplam			TYT				SÖZ				SAY				EA							
				D	Y	N	D	Y	N	D	Y	N	D	Y	N	D	Y	N	Puan	Sn	Okul	Genel	Puan	Sn	Okul	Genel	Puan	Sn	Okul	Genel	Puan	Sn	Okul	Genel				
Genel Ortalama				13,3	10,2	10,78	13,4	7,4	11,50	10,2	5,7	8,74	8,3	8,6	6,18	45,2	31,9	37,20	214,310					246,900					195,550					221,580				
Okul Ortalaması				10,0	9,7	7,57	14,0	7,3	12,12	5,9	5,0	4,61	4,0	7,7	2,07	33,8	29,8	26,37	172,480					222,860					145,360					176,490				
SINIF: 11A																																						
1	836	KÜBRA MÜFTÜ OĞLU	11A	15	4	14,00	8	0	8,00	19	2	18,50	10	6	8,50	52	12	49,00	281,950	1	1	1550	248,554	1	8	4819	283,141	1	1	1351	315,261	1	1	1283				
2	1981	SRY NUR ATAŞ	11A							21	5	19,75	6	13	2,75	27	18	22,50	198,575	2	6	5570					255,336	2	2	1839	225,482	2	4	4710				
3	820	RUMEYSA ÖZDEMİR	11A	13	4	12,00	4	0	4,00	8	7	6,25	6	8	4,00	31	19	26,25	197,462	3	7	5661	209,182	3	12	6656	169,047	4	5	4620	223,476	3	5	4818				
4	1990	ENES KILIÇ	11A	8	5	6,75	14	7	12,25	3	5	1,75	5	12	2,00	30	29	22,75	166,200	4	12	7714	224,949	2	10	5922	124,931	8	13	7024	158,243	6	15	8373				
5	2004	CEYLAN SALMAN	11A	9	6	7,50	7	1	6,75	3	3	2,25	6	13	2,75	25	23	19,25	162,410	5	13	7957	195,243	4	15	7319	133,186	6	9	6507	166,654	5	14	7931				
6	1968	BERAT CAN ÇELİK	11A	5	3	4,25				8	5	6,75	6	8	4,00	19	16	15,00	159,080	6	15	8175	129,675	5	21	9409	172,537	3	4	4482	172,558	4	12	7609				
7	2016	KEVSER ÖZCAN	11A	4	8	2,00				7	10	4,50	3	8	1,00	14	26	7,50	131,795	7	20	9406	113,970	6	22	9769	137,773	5	8	6289	142,559	7	17	9058				
8	1944	HÜSEYİN KAYA	11A							7	7	5,25	2	14	-1,50	9	21	3,75	120,737	8	23	9764					127,126	7	11	6888	133,363	8	20	9351				

TESTLERİ NET ORTALAMALARINA GÖRE KIYASLAMA

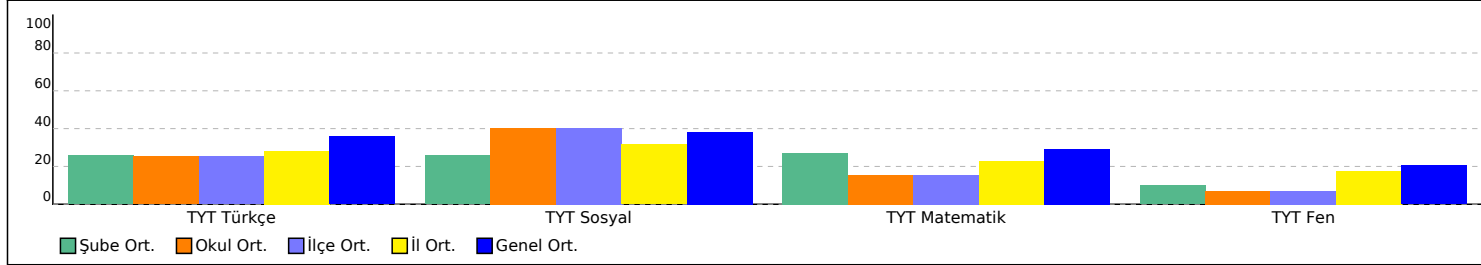

PUAN ORT. GÖRE KIYAS

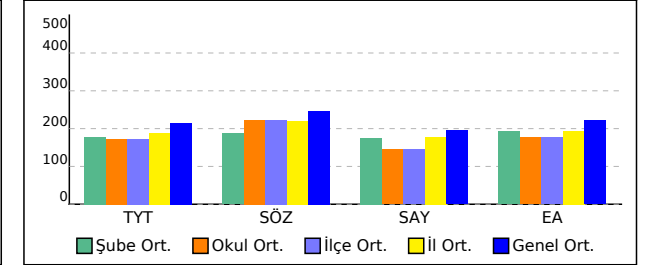

11C SINIFI TYT TEST BAZLI NET LİSTESİ (TYT sıralı)

İL		İLÇE		OKUL											SINAV ADI											KATILIMLAR										
																										Okul	İlçe	İl	Genel							
OSMANİYE		BAHÇE		Bahçe Anadolu İmam Hatip Lisesi											11.SINIF TARAMA-3											24	24	423	10600							
Sıra	Ö.No	İsim	Sınıf	TYT Türkçe			TYT Sosyal			TYT Matematik			TYT Fen			Toplam			TYT				SÖZ				SAY				EA					
				D	Y	N	D	Y	N	D	Y	N	D	Y	N	D	Y	N	Puan	Sn	Okul	Genel	Puan	Sn	Okul	Genel	Puan	Sn	Okul	Genel	Puan	Sn	Okul	Genel		
Genel Ortalama				13,3	10,2	10,78	13,4	7,4	11,50	10,2	5,7	8,74	8,3	8,6	6,18	45,2	31,9	37,20	214,310				246,900				195,550				221,580					
Okul Ortalaması				10,0	9,7	7,57	14,0	7,3	12,12	5,9	5,0	4,61	4,0	7,7	2,07	33,8	29,8	26,37	172,480				222,860				145,360				176,490					
SINIF: 11C																																				
1	1977	NESİBE AÇIKGÖZ	11C	18	9	15,75	23	6	21,50	7	4	6,00	0	1	-0,25	48	20	43,00	237,025	1	2	3345	346,535	1	1	1098	140,302	2	7	6116	248,063	1	2	3622		
2	2000	KÜBRA ÜLGÜ	11C	15	10	12,50	23	4	22,00	4	1	3,75				42	15	38,25	214,502	2	4	4584	327,026	2	2	1661	126,185	3	12	6917	211,084	3	7	5471		
3	1979	GÜZİDE KAYA	11C	11	9	8,75	13	4	12,00	12	6	10,50				36	19	31,25	209,902	3	5	4850	237,321	5	9	5349	173,300	1	3	4441	227,792	2	3	4576		
4	46	ASLIGÜL MENGİLLİ	11C	15	12	12,00	17	12	14,00	1	8	-1,00	0	1	-0,25	33	33	24,75	173,537	4	10	7230	272,712	4	7	3760				177,417	5	10	7366			
5	2008	HATİCE GÜLSEVEN	11C	15	12	12,00	17	9	14,75	2	15	-1,75				34	36	25,00	172,177	5	11	7310	277,477	3	6	3575				172,652	6	11	7607			
6	2038	NAZLICAN KAYIŞ	11C	14	14	10,50	8	11	5,25	4	10	1,50				26	35	17,25	161,785	6	14	8005	206,653	6	13	6809	110,480	5	17	8009	182,830	4	8	7082		
7	1973	SEMA NUR ŞEN	11C	9	17	4,75	10	13	6,75	4	4	3,00				23	34	14,50	147,582	7	18	8755	176,048	7	17	8056	120,950	4	15	7253	152,224	7	16	8673		
8	1961	SULTAN BEGİT	11C	8	11	5,25	6	11	3,25							14	22	8,50	128,667	8	21	9511	157,302	8	18	8692				136,655	8	19	9242			
9	2007	İHL BEYZA GÜN	11C	7	21	1,75	10	15	6,25	2	5	0,75				19	41	8,75	123,480	9	22	9680	151,931	9	19	8848	105,245	6	18	8450	116,990	9	23	9841		

TESTLERİ NET ORTALAMALARINA GÖRE KIYASLAMA

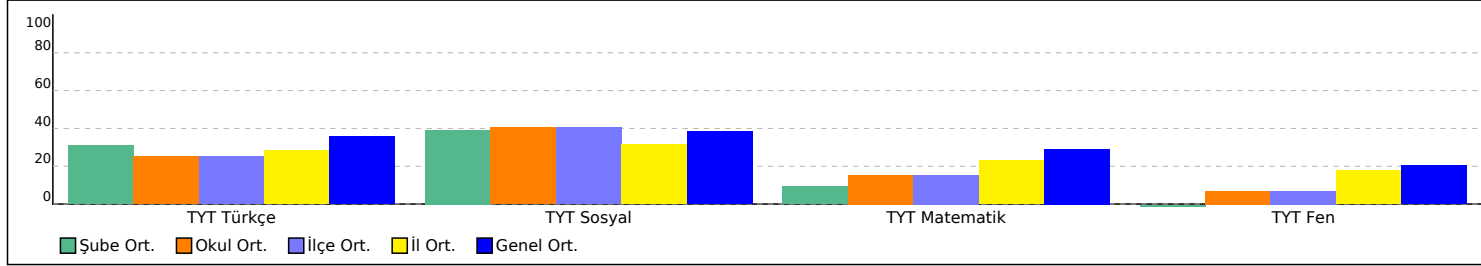

PUAN ORT. GÖRE KIYAS

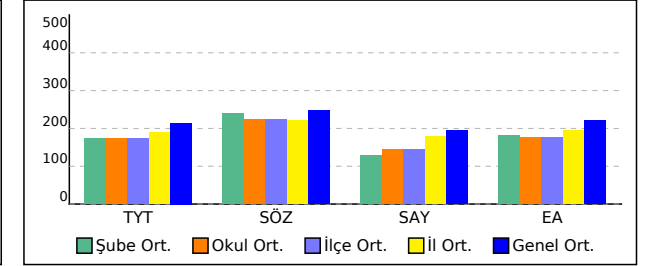

11D SINIFI TYT TEST BAZLI NET LİSTESİ (TYT sıralı)

İL		İLÇE		OKUL												SINAV ADI												KATILIMLAR										
																												Okul	İlçe	İl	Genel							
OSMANİYE		BAHÇE		Bahçe Anadolu İmam Hatip Lisesi												11.SINIF TARAMA-3												24	24	423	10600							
Sıra	Ö.No	İsim	Sınıf	TYT Türkçe			TYT Sosyal			TYT Matematik			TYT Fen			Toplam			TYT				SÖZ				SAY				EA							
				D	Y	N	D	Y	N	D	Y	N	D	Y	N	D	Y	N	Puan	Sn	Okul	Genel	Puan	Sn	Okul	Genel	Puan	Sn	Okul	Genel	Puan	Sn	Okul	Genel				
Genel Ortalama				13,3	10,2	10,78	13,4	7,4	11,50	10,2	5,7	8,74	8,3	8,6	6,18	45,2	31,9	37,20	214,310					246,900					195,550					221,580				
Okul Ortalaması				10,0	9,7	7,57	14,0	7,3	12,12	5,9	5,0	4,61	4,0	7,7	2,07	33,8	29,8	26,37	172,480					222,860					145,360					176,490				
SINIF: 11D																																						
1	1976	AHMET CAN ERDEMİR	11D	13	13	9,75	22	8	20,00	9	5	7,75		44	26	37,50	217,485	1	3	4410	295,125	2	4	2777	154,105	1	6	5332	217,301	1	6	5170						
2	1943	SÜLEYMAN MİRAÇ ASLAN	11D	14	8	12,00	19	5	17,75	0	1	-0,25		33	14	29,50	185,212	2	8	6440	296,536	1	3	2720					182,182	2	9	7118						
3	2065	ALİ ÇINKIR	11D	12	11	9,25	22	6	20,50	1	1	0,75		35	18	30,50	183,840	3	9	6532	294,812	3	5	2788	105,245	5	18	8450	169,340	3	13	7796						
4	2013	MUHAMMED CAN PALA	11D	2	5	0,75	20	10	17,50	4	2	3,50		26	17	21,75	154,782	4	16	8416	216,423	4	11	6324	124,440	3	14	7051	127,481	6	22	9524						
5	1991	YASİN ATEŞ	11D	5	14	1,50	15	14	11,50	6	7	4,25	0	1	-0,25	26	36	17,00	148,695	5	17	8711	183,540	6	16	7759	128,087	2	10	6819	137,480	4	18	9223				
6	1992	MUSTAFA KILIÇ	11D	5	9	2,75	13	4	12,00	2	1	1,75		20	14	16,50	143,955	6	19	8943	195,441	5	14	7305	112,225	4	16	7879	130,323	5	21	9436						
7	1972	DOĞUKAN GÖK	11D	3	9	0,75	8	6	6,50	1	2	0,50		12	17	7,75	118,612	7	24	9820	146,540	7	20	8998	103,500	6	20	8604	108,422	7	24	10045						

TESTLERİ NET ORTALAMALARINA GÖRE KIYASLAMA

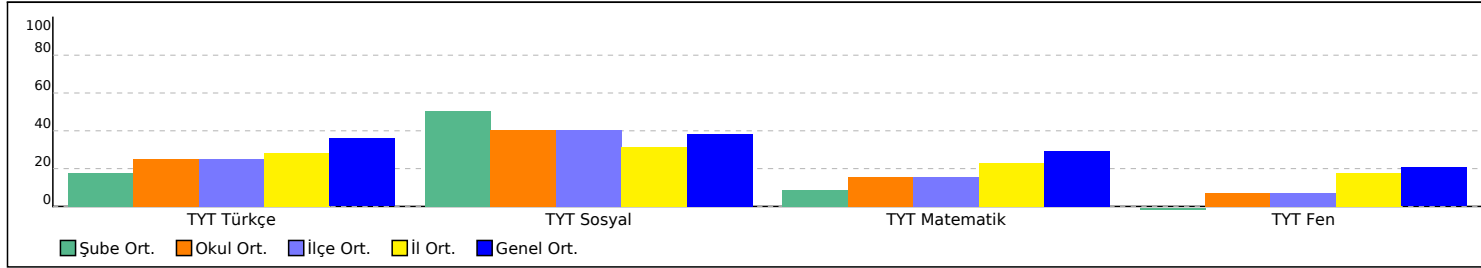

PUAN ORT. GÖRE KIYAS

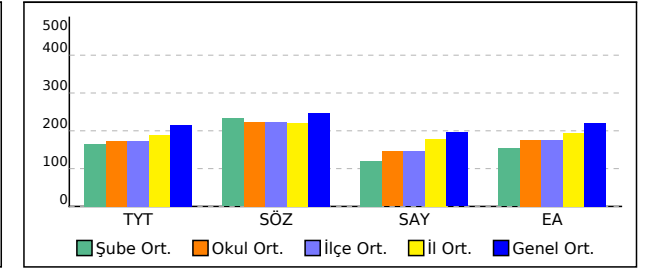

TYT KURUM ŞUBE ORTALAMALARI LİSTESİ (Puan-1 sıralı)

İL		İLÇE		OKUL										SINAV ADI										KATILIMLAR												
																								OKUL	İLÇE	İL	GENEL									
OSMANIYE		BAHÇE		Bahçe Anadolu İmam Hatip Lisesi										11.SINIF TARAMA-3										24	24	423	10600									
Sıra	Okul			Sınıf	Kat.	TYT Türkçe			TYT Sosyal									TYT Matematik			TYT Fen									Toplam			TYT			
						Türkçe			Tarih-1			Coğrafya-1			Felsefe			Din Kül. ve Ahl. Bil.			Matematik-1			Fizik			Kimya			Biyoloji			Puan			
						D	Y	N	D	Y	N	D	Y	N	D	Y	N	D	Y	N	D	Y	N	D	Y	N	D	Y	N	D	Y	N	D	Y	N	Puan
Genel Ortalama						13,33	10,19	10,78	4,45	2,76	3,76	3,20	2,76	2,51	2,50	0,97	2,26	3,20	0,96	2,96	10,15	5,65	8,74	2,87	3,50	2,00	2,42	2,09	1,90	3,04	3,02	2,28	45,16	31,90	37,19	214,310
İl Ortalaması						11,46	11,92	8,48	3,61	3,20	2,81	2,99	3,09	2,21	2,14	1,25	1,83	2,95	1,26	2,64	8,31	5,80	6,86	2,27	3,62	1,36	1,83	1,98	1,33	3,44	3,43	2,58	39,00	35,55	30,10	188,980
İlçe Ortalaması						10,00	9,73	7,57	3,80	2,80	3,10	3,70	3,05	2,94	3,00	0,85	2,79	3,45	0,60	3,30	5,87	5,04	4,61	1,18	3,18	0,39	1,00	1,64	0,59	1,82	2,91	1,09	33,82	29,80	26,38	172,480
Okul Ortalaması						10,00	9,73	7,57	3,80	2,80	3,10	3,70	3,05	2,94	3,00	0,85	2,79	3,45	0,60	3,30	5,87	5,04	4,61	1,18	3,18	0,39	1,00	1,64	0,59	1,82	2,91	1,09	33,82	29,80	26,38	172,480
1	OSMANIYE / BAHÇE Bahçe Anadolu İmam Hatip Lisesi			11A	8	9,00	5,00	7,75	1,00	0,75	0,81	0,50	0,75	0,31	2,50	0,50	2,38	4,25	0,00	4,25	9,50	5,50	8,12	1,63	4,25	0,56	1,38	2,25	0,81	2,50	3,75	1,56	32,26	22,75	26,55	177,280
2	OSMANIYE / BAHÇE Bahçe Anadolu İmam Hatip Lisesi			11C	9	12,44	12,78	9,25	4,00	3,78	3,06	4,33	3,67	3,42	2,89	1,11	2,61	2,89	0,89	2,67	4,50	6,63	2,84				0,00	1,00	-0,25	31,05	29,86	23,60	174,300			
3	OSMANIYE / BAHÇE Bahçe Anadolu İmam Hatip Lisesi			11D	7	7,71	9,86	5,25	5,14	2,71	4,46	4,71	3,57	3,82	3,43	0,71	3,25	3,71	0,57	3,57	3,29	2,71	2,61	0,00	1,00	-0,25				27,99	21,13	22,71	164,650			

DERS BAŞARILARINA GÖRE KIYASLAMA

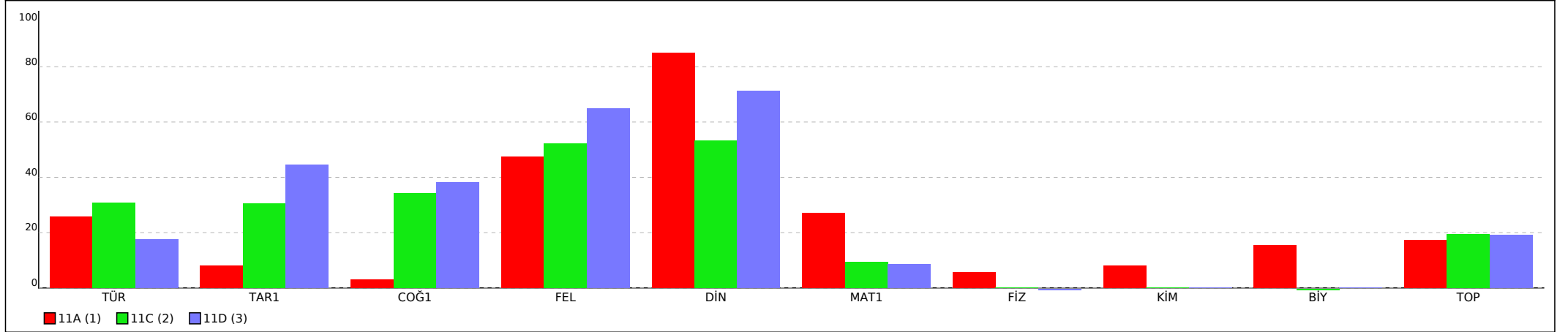

PUANA GÖRE KIYASLAMA

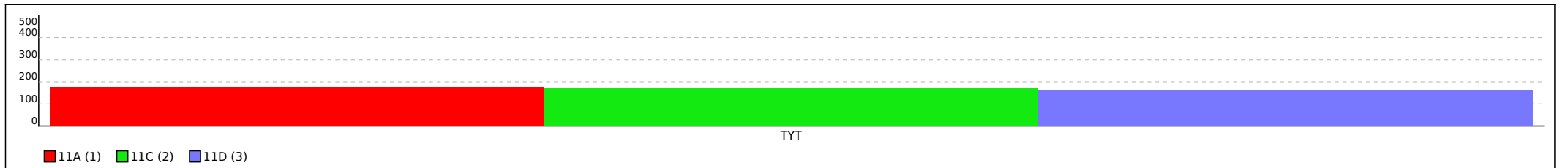

Not: Grafiklerin şube etiketlerinde ilk sütunda yer alan sıra numaraları kullanılmıştır.

SINAV SONUÇ BELGESİ								11.SINIF TARAMA-3			
OSMANİYE / BAHÇE / Bahçe Anadolu İmam Hatip Lisesi								DERSLERE GÖRE BAŞARI ANALİZİ			
Öğrenci				Numara		Sınıf		S D Y B%			
BERAT CAN ÇELİK				1968		11A		TYT Türkçe			
								30 5 3 17			
								Türkçe			
								30 5 3 17			
								Metinde geçen kelime ve kelime gruplarının anlamlarını tespit eder.			
								2 1 1 50			
								Metni yorumlar.			
								10 3 2 30			
								Edebiyatın sanat akımları ile ilişkisi			
								1 0 0 0			
								Metnin türünün ortaya çıkışı ve tarihsel dönem ile ilişkisini belirler.			
								1 0 0 0			
								Şiiri yorumlar.			
								1 0 0 0			
								Türün/biçimin ve dönemin/akımın diğer önemli yazarlarını ve eserlerini sıralar.			
								7 0 0 0			
								Metinlerden hareketle dil bilgisi çalışmaları yapar.			
								5 1 0 20			
								Metinden hareketle dil bilgisi çalışmaları yapar.			
								3 0 0 0			
								TYT Matematik			
								30 8 5 27			
								Matematik-1			
								30 8 5 27			
								Trigonometrik fonksiyonları birim çember yardımıyla açıklar.			
								14 3 4 21			
								Yönlü açıyı açıklar.			
								1 1 0 100			
								Trigonometrik fonksiyon grafiklerini çizer.			
								1 0 0 0			
								Sinüs, kosinüs, tanjant fonksiyonlarının ters fonksiyonlarını açıklar.			
								2 1 0 50			
								Kosinüs teoremiyle ilgili problemler çözer.			
								1 0 0 0			
								Sinüs teoremiyle ilgili problemler çözer.			
								2 0 0 0			
								Analitik düzlemde iki nokta arasındaki uzaklığı veren bağıntıyı elde ederek problemler çözer.			
								7 3 1 43			
								Bir doğru parçasını belli bir oranda (içten veya dıştan) bölen noktanın koordinatlarını hesaplar.			
								2 0 0 0			
								TYT Fen			
								30 6 8 20			
								Fizik			
								10 1 2 10			
								Vektörlerin bileşmelerini farklı yöntemleri kullanarak hesaplar.			
								2 0 2 0			
								Sabit hızlı iki cismin hareketini birbirine göre yorumlar.			
								1 0 0 0			
								Bir boyutta sabit ivmeli hareket ile ilgili hesaplamalar yapar.			
								2 0 0 0			
								Atış hareketlerini yatay ve düşey boyutta analiz eder.			
								1 1 0 100			
								Hava direncinin ihmal edildiği ortamda düşen cisimlerin hareketlerini analiz eder.			
								1 0 0 0			
								Net kuvvet etkisindeki cismin hareketi ile ilgili hesaplamalar yapar.			
								2 0 0 0			
								Cisimlerin hareketini mekanik enerjinin korunumunu kullanarak analiz eder.			
								1 0 0 0			
								Kimya			
								10 3 2 30			
								Periyodik Sistem ve Elektron Dizilimleri			
								2 1 0 50			
								1 0 0 0			
								Elementleri Tanıyalım			
								1 1 0 100			
								Gazların Özellikleri ve Gaz Yasaları			
								3 0 2 0			
								İdeal Gaz Yasası			
								1 0 0 0			
								Gazlarda Kinetik Teori			
								1 1 0 100			
								Deneysel yoldan türetilmiş gaz yasaları ile ideal gaz yasası arasındaki ilişkiyi açıklar.			
								1 0 0 0			
								Biyoloji			
								10 2 4 20			
								Sinir sisteminin yapı, görev ve işleyişini açıklar.			
								2 0 1 0			
								Sindirim sisteminin yapı, görev ve işleyişini açıklar.			
								4 1 2 25			
								Duyu organlarının yapısını ve işleyişini açıklar.			
								1 0 0 0			
								Destek ve hareket sisteminin yapı, görev ve işleyişini açıklar.			
								2 0 1 0			
								Endokrin bezleri ve bu bezlerin salgıladıkları hormonları açıklar.			
								1 1 0 100			

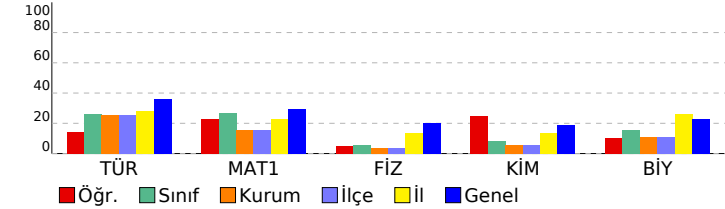

SINAV SONUÇ BELGESİ

OSMANİYE / BAHÇE / Bahçe Anadolu İmam Hatip Lisesi

Öğrenci	Numara	Sınıf
CEYLAN SALMAN	2004	11A

Puan Türü	Puan	Genel Ort.	Dereceler				
			Snf	Kurum	İlçe	İl	Genel
TYT	▼ 162,410	214,310	5	13	13	265	7957
Puanı Hesaplanan:			24	24	408	10270	
SÖZ	▼ 195,243	246,900	4	15	15	229	7319
Puanı Hesaplanan:			22	22	395	10052	
SAY	▼ 133,186	195,550	6	9	9	213	6507
Puanı Hesaplanan:			20	20	322	8874	
EA	▼ 166,654	221,580	5	14	14	267	7931
Puanı Hesaplanan:			24	24	423	10600	
Katılımlar:			8	24	24	423	10600

Ders	Soru	Doğru	Yanlış	Net	Başarı %	Sınıf Ort.	Kurum Ort.	Genel Ort.
Türkçe	30	9	6	7,50	25	▼ 7,75	▼ 7,57	▼ 10,78
Tarih-1	10	0	0	0,00	0	▼ 0,81	▼ 3,10	▼ 3,76
Coğrafya-1	10	0	0	0,00	0	▼ 0,31	▼ 2,94	▼ 2,51
Felsefe	5	3	1	2,75	55	▲ 2,38	▼ 2,79	▲ 2,26
Din Kült. ve Ahl. Bil.	5	4	0	4,00	80	▼ 4,25	▲ 3,30	▲ 2,96
TYT Sosyal	30	7	1	6,75	23	▼ 7,75	▼ 12,12	▼ 11,50
Matematik-1	30	3	3	2,25	8	▼ 8,12	▼ 4,61	▼ 8,74
Fizik	10	1	5	-0,25	-3	▼ 0,56	▼ 0,39	▼ 2,00
Kimya	10	1	3	0,25	3	▼ 0,81	▼ 0,59	▼ 1,90
Biyoloji	10	4	5	2,75	28	▲ 1,56	▲ 1,09	▲ 2,28
TYT Fen	30	6	13	2,75	9	▼ 2,94	▲ 2,07	▼ 6,18
Toplam:	120	25	23	19,25	16	▼ 20,75	▼ 22,41	▼ 32,60

Soru No	123456789012345678901234567890
TYT Türkçe	DaadBCAB EedA Cd E
Cevap Anahtarı	B CDDBABCABCCDBEEADBEBAACBECCCE
TYT Sosyal	D CDCBAE C
Cevap Anahtarı	B CCEBEEAEBCBEBEDADEDBCEBAEBC
TYT Matematik	a C bDDe
Cevap Anahtarı	B DCACBABBCCBCACBBADDACDEDBDBD
TYT Fen	bcce D d b C d b cdBDaEEd e
Cevap Anahtarı	B AEDBEDDBCCDCDACEABBDAABDABEBC

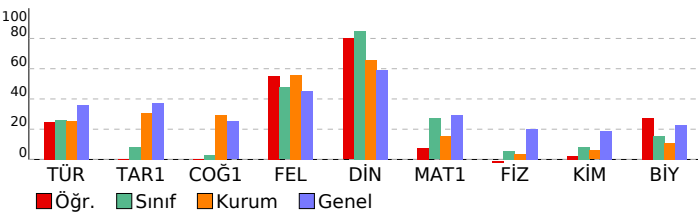

11. SINIF TARAMA-3

DERSLERE GÖRE BAŞARI ANALİZİ		S	D	Y	B%
TYT Türkçe		30	9	6	30
Türkçe		30	9	6	30
Metni yorumlar.		10	5	3	50
Metinlerden hareketle dil bilgisi çalışmaları yapar.		5	2	3	40
Edebiyatın sanat akımları ile ilişkisi		1	0	0	0
Metnin türünün ortaya çıkışı ve tarihsel dönem ile ilişkisini belirler.		1	0	0	0
Şiiri yorumlar.		1	0	0	0
Türün/biçimin ve dönemin/akımın diğer önemli yazarlarını ve eserlerini sıralar.		7	1	0	14
Metinden hareketle dil bilgisi çalışmaları yapar.		3	0	0	0
Metinde geçen kelime ve kelime gruplarının anlamlarını tespit eder.		2	1	0	50
TYT Sosyal		30	7	1	23
Tarih-1		10	0	0	0
Denizcilik faaliyetlerinin içdenizlerden okyanuslara taşınmasının dünya siyasetine ve ticaretine etkilerini analiz eder		1	0	0	0
1700-1774 yılları arasındaki süreçte meydana gelen başlıca siyasi gelişmeleri tarih şeridi ve haritalar üzerinde göst		1	0	0	0
Avrupa düşüncesinde meydana gelen değişimleri ve bunların etkilerini analiz eder.		1	0	0	0
Avrupa daki gelişmelere bağlı olarak Osmanlı idari, askeri ve ekonomik yapısında meydana gelen değişimleri analiz		3	0	0	0
Osmanlı devlet idaresi ve toplum düzenindeki çözümleri önleme çabalarını analiz eder.		1	0	0	0
1774-1914 yılları arasındaki süreçte meydana gelen başlıca siyasi gelişmeleri tarih şeridi ve haritalar üzerinde göst		1	0	0	0
XVII. yüzyılda değişen siyasi rekabet içerisinde Osmanlı Devleti'nin ittifak girişimlerini açıklar.		1	0	0	0
Modern devletler hukukunun ortaya çıkışında Westphalia (Vestfalya) Barış'ının rolünü kavrar.		1	0	0	0
Coğrafya-1		10	0	0	0
Ülkelerin farklı dönemlerde izledikleri nüfus politikaları ve sonuçlarını karşılaştırır.		1	0	0	0
Türkiye'nin nüfus politikalarını gerektirenleri açısından değerlendirir.		1	0	0	0
Türkiye'deki kır yerleşme tiplerini ayırır eder.		1	0	0	0
Doğal kaynaklar ile ekonomi ilişkisini açıklar.		2	0	0	0
Beşeri unsurları üretim, dağıtım ve tüketim süreçleri üzerindeki etkisini açısından değerlendirir.		2	0	0	0
Türkiye'deki doğal kaynaklar ile ekonomi arasındaki ilişkiyi analiz eder.		1	0	0	0
Biyocoğrafyanın oluşumu ve azalmasına etkili olan faktörleri açıklar.		1	0	0	0
Madde döngüleri ve enerji akışını ekosistemin devamlılığı açısından analiz eder.		1	0	0	0
Felsefe		5	3	1	60
Örnek felsefi metinlerden hareketle MS 2. yüzyıl-MS 15. yüzyıl filozoflarının felsefi görüşlerini analiz eder.		3	2	0	67
MÖ 6. yüzyıl-MS 2. yüzyıl felsefesinin karakteristik özelliklerini açıklar.		1	1	0	100
Örnek felsefi metinlerden hareketle MÖ 6. yüzyıl-MS 2. yüzyıl filozoflarının felsefi görüşlerini analiz eder.		1	0	1	0
Din Kült. ve Ahl. Bil.		5	4	0	80
Bakara suresi 153-157. ayetlerde verilen mesajları değerlendirir.		1	1	0	100
Hayatı anlamlandırmada ahiret inancının önemini fark eder.		1	1	0	100
Ahiret hayatının aşamalarını ayet ve hadislerle temellendirir.		1	1	0	100
Hz. Muhammed'in peygamberlikle ilgili görüşlerini açıklar.		1	0	0	0
Hz. Muhammed'in örnek şahsiyetini tanıtır.		1	1	0	100
TYT Matematik		30	3	3	10
Matematik-1		30	3	3	10
Trigonometrik fonksiyonları birim çember yardımıyla açıklar.		14	0	1	0
Yönlü açıyı açıklar.		1	1	0	100
Trigonometrik fonksiyon grafiklerini çizer.		1	0	0	0
Sinüs, kosinüs, tanjant fonksiyonlarının ters fonksiyonlarını açıklar.		2	0	0	0
Kosinüs teoremiyle ilgili problemler çözer.		1	0	0	0
Sinüs teoremiyle ilgili problemler çözer.		2	0	0	0
Analitik düzlemde iki nokta arasındaki uzaklığı veren bağıntıyı elde ederek problemler çözer.		7	2	2	29
Bir doğru parçasının belli bir oranda (içten veya dıştan) bölen noktasının koordinatlarını hesaplar.		2	0	0	0
TYT Fen		30	6	13	20
Fizik		10	1	5	10
Sabit hızlı iki cismin hareketini birbirine göre yorumlar.		1	0	1	0
Bir boyutta sabit ivmeli hareket ile ilgili hesaplamalar yapar.		2	0	2	0
Atış hareketlerini yatay ve düşey boyutta analiz eder.		1	0	1	0
Hava direncinin ihmal edildiği ortamda düşen cisimlerin hareketlerini analiz eder.		1	0	0	0
Net kuvvet etkisindeki cismin hareketi ile ilgili hesaplamalar yapar.		2	1	0	50
Cisimlerin hareketini mekanik enerjinin korunumunu kullanarak analiz eder.		1	0	0	0
Vektörlerin bileşmelerini farklı yöntemleri kullanarak hesaplar.		2	0	1	0
Kimya		10	1	3	10
Elementleri Tanıyalım		1	0	1	0
Periyodik Sistem ve Elektron Dizilimleri		2	0	0	0
Gazların Özellikleri ve Gaz Yasaları		3	1	1	33
İdeal Gaz Yasası		1	0	0	0
Gazlarda Kinetik Teori		1	0	1	0
Deneysel yoldan türetilmiş gaz yasaları ile ideal gaz yasası arasındaki ilişkiyi açıklar.		1	0	0	0
Biyoloji		10	4	5	40
Sindirim sisteminin yapı, görev ve işleyişini açıklar.		4	1	2	25
Duyu organlarının yapısını ve işleyişini açıklar.		1	0	1	0
Sinir sisteminin yapı, görev ve işleyişini açıklar.		2	1	1	50
Destek ve hareket sisteminin yapı, görev ve işleyişini açıklar.		2	1	1	50
Endokrin bezleri ve bu bezlerin salgıladıkları hormonları açıklar.		1	1	0	100

SINAV SONUÇ BELGESİ

OSMANİYE / BAHÇE / Bahçe Anadolu İmam Hatip Lisesi

Öğrenci	Numara	Sınıf
ENES KILIÇ	1990	11A

Puan Türü	Puan	Genel Ort.	Dereceler				
			Snf	Kurum	İlçe	İl	Genel
TYT	▼ 166,200	214,310	4	12	12	253	7714
Puanı Hesaplanan:			24	24	408	10270	
SÖZ	▼ 224,949	246,900	2	10	10	172	5922
Puanı Hesaplanan:			22	22	395	10052	
SAY	▼ 124,931	195,550	8	13	13	238	7024
Puanı Hesaplanan:			20	20	322	8874	
EA	▼ 158,243	221,580	6	15	15	285	8373
Puanı Hesaplanan:			24	24	423	10600	
Katılımlar:			8	24	24	423	10600

Ders	Soru	Doğru	Yanlış	Net	Başarı %	Sınıf Ort.	Kurum Ort.	Genel Ort.
Türkçe	30	8	5	6,75	23	▼ 7,75	▼ 7,57	▼ 10,78
Tarih-1	10	4	3	3,25	33	▲ 0,81	▲ 3,10	▼ 3,76
Coğrafya-1	10	2	3	1,25	13	▲ 0,31	▼ 2,94	▼ 2,51
Felsefe	5	3	1	2,75	55	▲ 2,38	▼ 2,79	▲ 2,26
Din Küll. ve Ahl. Bil.	5	5	0	5,00	100	▲ 4,25	▲ 3,30	▲ 2,96
TYT Sosyal	30	14	7	12,25	41	▲ 7,75	▲ 12,12	▲ 11,50
Matematik-1	30	3	5	1,75	6	▼ 8,12	▼ 4,61	▼ 8,74
Fizik	10	1	5	-0,25	-3	▼ 0,56	▼ 0,39	▼ 2,00
Kimya	10	1	1	0,75	8	▼ 0,81	▲ 0,59	▼ 1,90
Biyoloji	10	3	6	1,50	15	▼ 1,56	▲ 1,09	▼ 2,28
TYT Fen	30	5	12	2,00	7	▼ 2,94	▼ 2,07	▼ 6,18
Toplam:	120	30	29	22,75	19	▲ 20,75	▲ 22,41	▼ 32,60

Soru No	123456789012345678901234567890
TYT Türkçe	cC AB AB bD b A aDa
Cevap Anahtarı	A ECCABCABCCDBEEADBEBAACBECBCDD
TYT Sosyal	E dd dE EA e b cDAb DBCBCBAE
Cevap Anahtarı	A EBCCEBEEEADECEABBEDADEDBCBCBAE
TYT Matematik	b ec c dDD D
Cevap Anahtarı	A DBDDCACBABBCCBCACBBADDACDEDB
TYT Fen	a ccē Da C b eb ddDAdEa
Cevap Anahtarı	A BCAEDBEDDBBCDCDACEACEDABDABEC

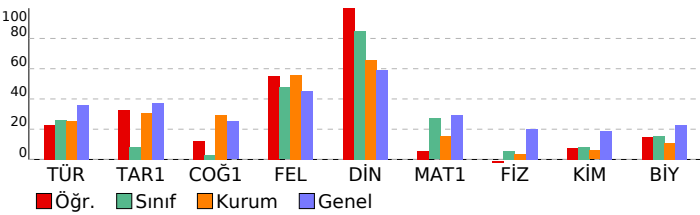

11. SINIF TARAMA-3

DERSLERE GÖRE BAŞARI ANALİZİ		S D Y B%
TYT Türkçe		30 8 5 27
Türkçe		30 8 5 27
Metinde geçen kelime ve kelime gruplarının anlamlarını tespit eder.	2 1 1 50	
Metni yorumlar.	10 5 3 50	
Edebiyatın sanat akımları ile ilişkisi	1 0 0 0	
Metnin türünün ortaya çıkışı ve tarihsel dönem ile ilişkisini belirler.	1 1 0 100	
Şiiri yorumlar.	1 0 0 0	
Türün/biçimin ve dönemin/akımın diğer önemli yazarlarını ve eserlerini sıralar.	7 0 1 0	
Metinlerden hareketle dil bilgisi çalışmaları yapar.	5 1 0 20	
Metinden hareketle dil bilgisi çalışmaları yapar.	3 0 0 0	
TYT Sosyal		30 14 7 47
Tarih-1		10 4 3 40
XVII. yüzyılda değişen siyasi rekabet içerisinde Osmanlı Devleti'nin ittifak girişimlerini açıklar.	1 1 0 100	
Modern devletler hukukunun ortaya çıkışında Westphalia (Vestfalya) Barışı'nın rolünü kavrar.	1 0 0 0	
Denizcilik faaliyetlerinin içdenizlerden okyanuslara taşınmasının dünya siyasetine ve ticaretine etkilerini analiz eder.	1 0 1 0	
1700-1774 yılları arasındaki süreçte meydana gelen başlıca siyasi gelişmeleri tarih şeridi ve haritalar üzerinde gösterir.	1 0 1 0	
Avrupa düşüncesinde meydana gelen değişimleri ve bunların etkilerini analiz eder.	1 0 0 0	
Avrupa'daki gelişmelere bağlı olarak Osmanlı idari, askeri ve ekonomik yapısında meydana gelen değişimleri analiz eder.	3 1 1 33	
Osmanlı devlet idaresi ve toplum düzenindeki çözümleri önleme çabalarını analiz eder.	1 1 0 100	
1774-1914 yılları arasındaki süreçte meydana gelen başlıca siyasi gelişmeleri tarih şeridi ve haritalar üzerinde gösterir.	1 1 0 100	
Coğrafya-1		10 2 3 20
Biyocoğrafyanın oluşumu ve azalmasını etkileyen faktörleri açıklar.	1 0 0 0	
Madde döngüleri ve enerji akışını ekosistemin devamlılığı açısından analiz eder.	1 0 0 0	
Ülkelerin farklı dönemlerde izledikleri nüfus politikaları ve sonuçlarını karşılaştırır.	1 0 1 0	
Türkiye'nin nüfus politikalarını gerektirenleri açısından değerlendirir.	1 0 0 0	
Türkiye'deki kırsal yerleşme tiplerini ayırır.	1 0 1 0	
Doğal kaynaklar ile ekonomi ilişkisini açıklar.	2 0 1 0	
Beşeri unsurları üretim, dağıtım ve tüketim süreçleri üzerindeki etkisini açısından değerlendirir.	2 1 0 50	
Türkiye'deki doğal kaynaklar ile ekonomi arasındaki ilişkiyi analiz eder.	1 1 0 100	
Felsefe		5 3 1 60
MÖ 6. yüzyıl-MS 2. yüzyıl felsefesinin karakteristik özelliklerini açıklar.	1 0 1 0	
Örnek felsefi metinlerden hareketle MÖ 6. yüzyıl-MS 2. yüzyıl filozoflarının felsefi görüşlerini analiz eder.	1 0 0 0	
Örnek felsefi metinlerden hareketle MS 2. yüzyıl-MS 15. yüzyıl filozoflarının felsefi görüşlerini analiz eder.	3 3 0 100	
Din Küll. ve Ahl. Bil.		5 5 0 100
Hz. Muhammed'in peygamberlikle ilgili görevlerini açıklar.	1 1 0 100	
Hz. Muhammed'in örnek şahsiyetini tanıtır.	1 1 0 100	
Bakara suresi 153-157. ayetlerde verilen mesajları değerlendirir.	1 1 0 100	
Hayatı anlamlandırır ve ahiret inancının önemini fark eder.	1 1 0 100	
Ahiret hayatının aşamalarını ayet ve hadislerle temellendirir.	1 1 0 100	
TYT Matematik		30 3 5 10
Matematik-1		30 3 5 10
Trigonometrik fonksiyonları birim çember yardımıyla açıklar.	14 0 2 0	
Yönü açıyı açıklar.	1 0 1 0	
Trigonometrik fonksiyon grafiklerini çizer.	1 0 1 0	
Sinüs, kosinüs, tanjant fonksiyonlarının ters fonksiyonlarını açıklar.	2 0 0 0	
Kosinüs teoremiyle ilgili problemler çözer.	1 0 0 0	
Sinüs teoremiyle ilgili problemler çözer.	2 0 0 0	
Analitik düzlemde iki nokta arasındaki uzaklığı veren bağıntıyı elde ederek problemler çözer.	7 2 1 29	
Bir doğru parçasını belli bir oranda (içten veya dıştan) bölen noktanın koordinatlarını hesaplar.	2 1 0 50	
TYT Fen		30 5 12 17
Fizik		10 1 5 10
Vektörlerin bileşmelerini farklı yöntemleri kullanarak hesaplar.	2 0 1 0	
Sabit hızlı iki cismin hareketini birbirine göre yorumlar.	1 0 0 0	
Bir boyutta sabit ivmeli hareket ile ilgili hesaplamalar yapar.	2 0 2 0	
Atış hareketlerini yatay ve düşey boyutta analiz eder.	1 0 1 0	
Hava direncinin ihmal edildiği ortamda düşen cisimlerin hareketlerini analiz eder.	1 0 0 0	
Net kuvvet etkisindeki cismin hareketi ile ilgili hesaplamalar yapar.	2 1 1 50	
Cisimlerin hareketini mekanik enerjinin korunumunu kullanarak analiz eder.	1 0 0 0	
Kimya		10 1 1 10
Periyodik Sistem ve Elektron Dizilimleri	2 0 0 0	
	1 0 0 0	
Elementler Tanıyalım		1 1 0 100
Gazların Özellikleri ve Gaz Yasaları	3 0 1 0	
İdeal Gaz Yasası	1 0 0 0	
Gazlarda Kinetik Teori	1 0 0 0	
Deneysel yoldan türetilmiş gaz yasaları ile ideal gaz yasası arasındaki ilişkiyi açıklar.	1 0 0 0	
Biyoloji		10 3 6 30
Sinir sisteminin yapı, görev ve işleyişini açıklar.	2 1 1 50	
Sindirim sisteminin yapı, görev ve işleyişini açıklar.	4 0 3 0	
Duyu organlarının yapısını ve işleyişini açıklar.	1 0 1 0	
Destek ve hareket sisteminin yapı, görev ve işleyişini açıklar.	2 1 1 50	
Endokrin bezleri ve bu bezlerin salgıladıkları hormonları açıklar.	1 1 0 100	

SINAV SONUÇ BELGESİ							11.SINIF TARAMA-3							
OSMANİYE / BAHÇE / Bahçe Anadolu İmam Hatip Lisesi							DERSLERE GÖRE BAŞARI ANALİZİ							
Öğrenci				Numara		Sınıf		S D Y B%						
HÜSEYİN KAYA				1944		11A		TYT Matematik 30 7 7 23						
				Matematik-1 30 7 7 23				Trigonometrik fonksiyonları birim çember yardımıyla açıklar. 14 5 3 36						
								Yönü açığı açıklar. 1 1 0 100						
								Trigonometrik fonksiyon grafiklerini çizer. 1 1 0 100						
								Sinüs, kosinüs, tanjant fonksiyonlarının ters fonksiyonlarını açıklar. 2 0 0 0						
								Kosinüs teoremiyle ilgili problemler çözer. 1 0 0 0						
								Sinüs teoremiyle ilgili problemler çözer. 2 0 1 0						
								Analitik düzlemde iki nokta arasındaki uzaklığı veren bağıntıyı elde ederek problemler çözer. 7 0 2 0						
								Bir doğru parçasını belli bir oranda (içten veya dıştan) bölen noktanın koordinatlarını hesaplar. 2 0 1 0						
								TYT Fen 30 2 14 7						
								Fizik 10 0 8 0						
								Sabit hızlı iki cismin hareketini birbirine göre yorumlar. 1 0 1 0						
								Bir boyutta sabit ivmeli hareket ile ilgili hesaplamalar yapar. 2 0 2 0						
								Atış hareketlerini yatay ve düşey boyutta analiz eder. 1 0 1 0						
								Hava direncinin ihmal edildiği ortamda düşen cisimlerin hareketlerini analiz eder. 1 0 1 0						
								Net kuvvet etkisindeki cismin hareketi ile ilgili hesaplamalar yapar. 2 0 2 0						
								Cisimlerin hareketini mekanik enerjinin korunumunu kullanarak analiz eder. 1 0 0 0						
								Vektörlerin bileşmelerini farklı yöntemleri kullanarak hesaplar. 2 0 1 0						
								Kimya 10 1 3 10						
								Elementleri Tanıyalım 1 0 1 0						
								Periyodik Sistem ve Elektron Dizilimleri 2 0 1 0						
								Gazların Özellikleri ve Gaz Yasaları 3 1 1 33						
								İdeal Gaz Yasası 1 0 0 0						
								Gazlarda Kinetik Teori 1 0 0 0						
								Deneysel yoldan türetilmiş gaz yasaları ile ideal gaz yasası arasındaki ilişkiyi açıklar. 1 0 0 0						
								Biyoloji 10 1 3 10						
								Sindirim sisteminin yapı, görev ve işleyişini açıklar. 4 0 0 0						
								Duyu organlarının yapısını ve işleyişini açıklar. 1 0 1 0						
								Sinir sisteminin yapı, görev ve işleyişini açıklar. 2 1 1 50						
								Destek ve hareket sisteminin yapı, görev ve işleyişini açıklar. 2 0 1 0						
								Endokrin bezleri ve bu bezlerin salgıladıkları hormonları açıklar. 1 0 0 0						
Puan Türü				Genel Ort.		Dereceler								
								Snf Kurum İlçe İl Genel						
TYT				▼ 120,737		214,310		8 23		23 367		9764		
				Puanı Hesaplanan:		24		24		408		10270		
SAY				▼ 127,126		195,550		7 11		11 232		6888		
				Puanı Hesaplanan:		20		20		322		8874		
EA				▼ 133,363		221,580		8 20		20 340		9351		
				Puanı Hesaplanan:		24		24		423		10600		
				Katılımlar:		8		24		24		423 10600		
Ders		Soru	Doğru	Yanlış	Net	Başarı %	Sınıf Ort.	Kurum Ort.	Genel Ort.					
Matematik-1		30	7	7	5,25	18	▼ 8,12	▲ 4,61	▼ 8,74					
Fizik		10	0	8	-2,00	-20	▼ 0,56	▼ 0,39	▼ 2,00					
Kimya		10	1	3	0,25	3	▼ 0,81	▼ 0,59	▼ 1,90					
Biyoloji		10	1	3	0,25	3	▼ 1,56	▼ 1,09	▼ 2,28					
TYT Fen		30	2	14	-1,50	-5	▼ 2,94	▼ 2,07	▼ 6,18					
Toplam:		120	9	21	3,75	3	▼ 20,75	▼ 22,41	▼ 32,60					
Soru No		123456789012345678901234567890												
TYT Matematik		DdeCB A C B e ce b a B												
Cevap Anahtarı		B DCACBCABBCCBCACBBADDACDEDBDBD												
TYT Fen		ecceaab c acCb d D d d												
Cevap Anahtarı		B AEDBEDDBCCDCDACEABBABDABECEC												

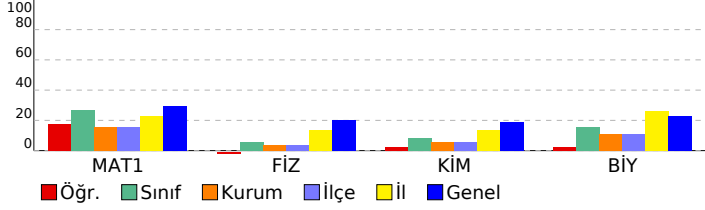

SINAV SONUÇ BELGESİ							
OSMANİYE / BAHÇE / Bahçe Anadolu İmam Hatip Lisesi							
Öğrenci			Numara	Sınıf			
KEVSER ÖZCAN			2016	11A			
Puan Türü	Puan	Genel Ort.	Dereceler				
			Snf	Kurum	İlçe	İl	Genel
TYT	▼ 131,795	214,310	7	20	20	337	9406
Puanı Hesaplanan:			24	24	408	10270	
SÖZ	▼ 113,970	246,900	6	22	22	377	9769
Puanı Hesaplanan:			22	22	395	10052	
SAY	▼ 137,773	195,550	5	8	8	199	6289
Puanı Hesaplanan:			20	20	322	8874	
EA	▼ 142,559	221,580	7	17	17	317	9058
Puanı Hesaplanan:			24	24	423	10600	
Katılımlar:			8	24	24	423	10600

Ders	Soru	Doğru	Yanlış	Net	Başarı %	Sınıf Ort.	Kurum Ort.	Genel Ort.
Türkçe	30	4	8	2,00	7	▼ 7,75	▼ 7,57	▼ 10,78
Matematik-1	30	7	10	4,50	15	▼ 8,12	▼ 4,61	▼ 8,74
Fizik	10	0	2	-0,50	-5	▼ 0,56	▼ 0,39	▼ 2,00
Kimya	10	1	2	0,50	5	▼ 0,81	▼ 0,59	▼ 1,90
Biyoloji	10	2	4	1,00	10	▼ 1,56	▼ 1,09	▼ 2,28
TYT Fen	30	3	8	1,00	3	▼ 2,94	▼ 2,07	▼ 6,18
Toplam:	120	14	26	7,50	6	▼ 20,75	▼ 22,41	▼ 32,60

Soru No	123456789012345678901234567890
TYT Türkçe	d Cd C C eee aB ea
Cevap Anahtarı	A ECCABCABCCDBEEEADBEBAACBECBCDD
TYT Matematik	DBDD bCbe ab ebd b D C
Cevap Anahtarı	A DBDDCACABBCCBCACBBADDACDEDB
TYT Fen	aa ceC a eB aEa
Cevap Anahtarı	A BCAEDBEDDBBCCDCDACEACEDABDABEC

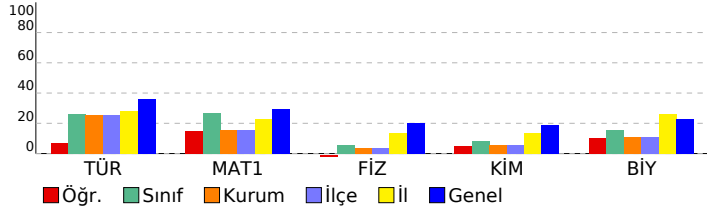

11.SINIF TARAMA-3		S	D	Y	B%
DERSLERE GÖRE BAŞARI ANALİZİ					
TYT Türkçe		30 4 8 13			
Türkçe		30 4 8 13			
Metinde geçen kelime ve kelime gruplarının anlamlarını tespit eder.		2	0	1	0
Metni yorumlar.		10	3	3	30
Edebiyatın sanat akımları ile ilişkisi		1	0	0	0
Metnin türünün ortaya çıkışı ve tarihsel dönem ile ilişkisini belirler.		1	0	0	0
Şiiri yorumlar.		1	0	0	0
Türün/biçimin ve dönemin/akımın diğer önemli yazarlarını ve eserlerini sıralar.		7	0	0	0
Metinlerden hareketle dil bilgisi çalışmaları yapar.		5	1	4	20
Metinden hareketle dil bilgisi çalışmaları yapar.		3	0	0	0
TYT Matematik		30 7 10 23			
Matematik-1		30 7 10 23			
Trigonometrik fonksiyonları birim çember yardımıyla açıklar.		14	4	7	29
Yönlü açıyı açıklar.		1	1	0	100
Trigonometrik fonksiyon grafiklerini çizer.		1	0	1	0
Sinüs, kosinüs, tanjant fonksiyonlarının ters fonksiyonlarını açıklar.		2	0	1	0
Kosinüs teoremiyle ilgili problemler çözer.		1	0	0	0
Sinüs teoremiyle ilgili problemler çözer.		2	0	0	0
Analitik düzlemde iki nokta arasındaki uzaklığı veren bağıntıyı elde ederek problemler çözer.		7	1	1	14
Bir doğru parçasını belli bir oranda (içten veya dıştan) bölen noktanın koordinatlarını hesaplar.		2	1	0	50
TYT Fen		30 3 8 10			
Fizik		10 0 2 0			
Vektörlerin bileşmelerini farklı yöntemleri kullanarak hesaplar.		2	0	2	0
Sabit hızlı iki cismin hareketini birbirine göre yorumlar.		1	0	0	0
Bir boyutta sabit ivmeli hareket ile ilgili hesaplamalar yapar.		2	0	0	0
Atış hareketlerini yatay ve düşey boyutta analiz eder.		1	0	0	0
Hava direncinin ihmal edildiği ortamda düşen cisimlerin hareketlerini analiz eder.		1	0	0	0
Net kuvvet etkisindeki cismin hareketi ile ilgili hesaplamalar yapar.		2	0	0	0
Cisimlerin hareketini mekanik enerjinin korunumunu kullanarak analiz eder.		1	0	0	0
Kimya		10 1 2 10			
Periyodik Sistem ve Elektron Dizilimleri		2	0	0	0
Elementeri Tanıyalım		1	0	0	0
Gazların Özellikleri ve Gaz Yasaları		3	0	2	0
İdeal Gaz Yasası		1	1	0	100
Gazlarda Kinetik Teori		1	0	0	0
Deneysel yoldan türetilmiş gaz yasaları ile ideal gaz yasası arasındaki ilişkiyi açıklar.		1	0	0	0
Biyoloji		10 2 4 20			
Sinir sisteminin yapı, görev ve işleyişini açıklar.		2	0	0	0
Sindirim sisteminin yapı, görev ve işleyişini açıklar.		4	1	2	25
Duyu organlarının yapısını ve işleyişini açıklar.		1	0	1	0
Destek ve hareket sisteminin yapı, görev ve işleyişini açıklar.		2	0	1	0
Endokrin bezleri ve bu bezlerin salgıladıkları hormonları açıklar.		1	1	0	100

SINAV SONUÇ BELGESİ										11.SINIF TARAMA-3					
OSMANİYE / BAHÇE / Bahçe Anadolu İmam Hatip Lisesi										DERSLERE GÖRE BAŞARI ANALİZİ					
Öğrenci					Numara		Sınıf			S D Y B%					
KÜBRA MÜFTÜ OĞLU					836		11A			TYT Türkçe 30 15 4 50					
Puan Türü		Puan		Genel Ort.		Dereceler					Türkçe 30 15 4 50				
						Snf	Kurum	İlçe	İl	Genel	Metni yorumlar. 10 6 3 60				
TYT		▲ 281,950		214,310		1	1	1	21	1550	Metinlerden hareketle dil bilgisi çalışmaları yapar. 5 4 1 80				
				Puanı Hesaplanan:		24	24	408	10270	Edebiyatın sanat akımları ile ilişkisi 1 0 0 0					
SÖZ		▲ 248,554		246,900		1	8	8	133	4819	Metnin türünün ortaya çıkışı ve tarihsel dönem ile ilişkisini belirler. 1 0 0 0				
				Puanı Hesaplanan:		22	22	395	10052	Şiiri yorumlar. 1 0 0 0					
SAY		▲ 283,141		195,550		1	1	1	32	1351	Türün/biçimin ve dönemin/akımın diğer önemli yazarlarını ve eserlerini sıralar. 7 1 0 14				
				Puanı Hesaplanan:		20	20	322	8874	Metinden hareketle dil bilgisi çalışmaları yapar. 3 2 0 67					
EA		▲ 315,261		221,580		1	1	1	14	1283	Metinde geçen kelime ve kelime gruplarının anlamlarını tespit eder. 2 2 0 100				
				Puanı Hesaplanan:		24	24	423	10600	TYT Sosyal 30 8 0 27					
				Katılımlar:		8	24	24	423	10600	Tarih-1 10 0 0 0				
											Denizcilik faaliyetlerinin içdenizlerden okyanuslara taşınmasının dünya siyasetine ve ticaretine etkilerini analiz eder 1 0 0 0				
											1700-1774 yılları arasındaki süreçte meydana gelen başlıca siyasi gelişmeleri tarih şeridi ve haritalar üzerinde göst 1 0 0 0				
											Avrupa düşüncesinde meydana gelen değişimleri ve bunların etkilerini analiz eder. 1 0 0 0				
											Avrupa'daki gelişmelere bağlı olarak Osmanlı idari, askeri ve ekonomik yapısında meydana gelen değişimleri analiz 3 0 0 0				
											Osmanlı devlet idaresi ve toplum düzenindeki çözümleri önleme çabalarını analiz eder. 1 0 0 0				
											1774-1914 yılları arasındaki süreçte meydana gelen başlıca siyasi gelişmeleri tarih şeridi ve haritalar üzerinde göst 1 0 0 0				
											XVII. yüzyılda değişen siyasi rekabet içerisinde Osmanlı Devleti'nin ittifak girişimlerini açıklar. 1 0 0 0				
											Modern devletler hukukunun ortaya çıkışında Westphalia (Vestfalya) Barış'ının rolünü kavrar. 1 0 0 0				
											Coğrafya-1 10 0 0 0				
											Ülkelerin farklı dönemlerde izledikleri nüfus politikaları ve sonuçlarını karşılaştırır. 1 0 0 0				
											Türkiye'nin nüfus politikalarını gerekçeleri açısından değerlendirir. 1 0 0 0				
											Türkiye'deki kırsal yerleşme tiplerini ayırır eder. 1 0 0 0				
											Doğal kaynaklar ile ekonomi ilişkisini açıklar. 2 0 0 0				
											Beşeri unsurları üretim, dağıtım ve tüketim süreçleri üzerindeki etkisini açısından değerlendirir. 2 0 0 0				
											Türkiye'deki doğal kaynaklar ile ekonomi arasındaki ilişkileri analiz eder. 1 0 0 0				
											Biyocoğrafyanın oluşumu ve azalmasına etkili olan faktörleri açıklar. 1 0 0 0				
											Madde döngüleri ve enerji akışını ekosistemin devamlılığı açısından analiz eder. 1 0 0 0				
											Felsefe 5 4 0 80				
											Örnek felsefi metinlerden hareketle MS 2. yüzyıl-MS 15. yüzyıl filozoflarının felsefi görüşlerini analiz eder. 3 2 0 67				
											MÖ 6. yüzyıl-MS 2. yüzyıl felsefesinin karakteristik özelliklerini açıklar. 1 1 0 100				
											Örnek felsefi metinlerden hareketle MÖ 6. yüzyıl-MS 2. yüzyıl filozoflarının felsefi görüşlerini analiz eder. 1 1 0 100				
											Din Kült. ve Ahl. Bil. 5 4 0 80				
											Bakara suresi 153-157. ayetlerde verilen mesajları değerlendirir. 1 1 0 100				
											Hayatı anlamlandırmada ahiret inancının önemini fark eder. 1 1 0 100				
											Ahiret hayatının aşamalarını ayet ve hadislerle temellendirir. 1 0 0 0				
											Hz. Muhammed'in peygamberlikle ilgili görüşlerini açıklar. 1 1 0 100				
											Hz. Muhammed'in örnek şahsiyetini tanıtır. 1 1 0 100				
											TYT Matematik 30 19 2 63				
											Matematik-1 30 19 2 63				
											Trigonometrik fonksiyonları birim çember yardımıyla açıklar. 14 9 1 64				
											Yönlü açıyı açıklar. 1 1 0 100				
											Trigonometrik fonksiyon grafiklerini çizer. 1 1 0 100				
											Sinüs, kosinüs, tanjant fonksiyonlarının ters fonksiyonlarını açıklar. 2 0 0 0				
											Kosinüs teoremiyle ilgili problemler çözer. 1 0 0 0				
											Sinüs teoremiyle ilgili problemler çözer. 2 0 0 0				
											Analitik düzlemde iki nokta arasındaki uzaklığı veren bağıntıyı elde ederek problemler çözer. 7 6 1 86				
											Bir doğru parçasını belli bir oranda (içten veya dıştan) bölen noktanın koordinatlarını hesaplar. 2 2 0 100				
											TYT Fen 30 10 6 33				
											Fizik 10 4 4 40				
											Sabit hızlı iki cismin hareketini birbirine göre yorumlar. 1 1 0 100				
											Bir boyutta sabit ivmeli hareket ile ilgili hesaplamalar yapar. 2 1 1 50				
											Atış hareketlerini yatay ve düşey boyutta analiz eder. 1 0 1 0				
											Hava direncinin ihmal edildiği ortamda düşen cisimlerin hareketlerini analiz eder. 1 0 0 0				
											Net kuvvet etkisindeki cismin hareketi ile ilgili hesaplamalar yapar. 2 1 0 50				
											Cisimlerin hareketini mekanik enerjinin korunumunu kullanarak analiz eder. 1 0 1 0				
											Vektörlerin bileşmelerini farklı yöntemleri kullanarak hesaplar. 2 1 1 50				
											Kimya 10 1 0 10				
											Elementleri Tanıyalım 1 1 0 100				
											Periyodik Sistem ve Elektron Dizilimleri 2 0 0 0				
											Gazların Özellikleri ve Gaz Yasaları 3 0 0 0				
											İdeal Gaz Yasası 1 0 0 0				
											Gazlarda Kinetik Teori 1 0 0 0				
											Deneysel yoldan türetilmiş gaz yasaları ile ideal gaz yasası arasındaki ilişkiyi açıklar. 1 0 0 0				
											Biyoloji 10 5 2 50				
											Sindirim sisteminin yapı, görev ve işleyişini açıklar. 4 0 2 0				
											Duyu organlarının yapısını ve işleyişini açıklar. 1 1 0 100				
											Sinir sisteminin yapı, görev ve işleyişini açıklar. 2 2 0 100				
											Destek ve hareket sisteminin yapı, görev ve işleyişini açıklar. 2 1 0 50				
											Endokrin bezleri ve bu bezlerin salgıladıkları hormonları açıklar. 1 1 0 100				

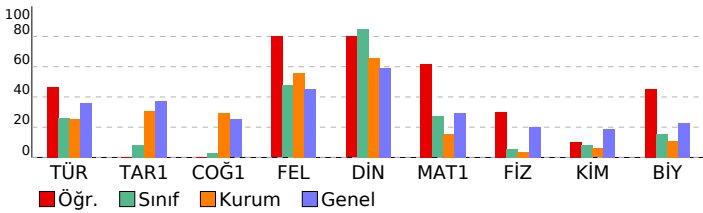

SINAV SONUÇ BELGESİ

OSMANİYE / BAHÇE / Bahçe Anadolu İmam Hatip Lisesi

Öğrenci	Numara	Sınıf
RUMEYSA ÖZDEMİR	820	11A

Puan Türü	Puan	Genel Ort.	Dereceler				
			Snf	Kurum	İlçe	İl	Genel
TYT	▼ 197,462	214,310	3	7	7	176	5661
Puanı Hesaplanan:			24	24	408	10270	
SÖZ	▼ 209,182	246,900	3	12	12	198	6656
Puanı Hesaplanan:			22	22	395	10052	
SAY	▼ 169,047	195,550	4	5	5	146	4620
Puanı Hesaplanan:			20	20	322	8874	
EA	▲ 223,476	221,580	3	5	5	138	4818
Puanı Hesaplanan:			24	24	423	10600	
Katılımlar:			8	24	24	423	10600

Ders	Soru	Doğru	Yanlış	Net	Başarı %	Sınıf Ort.	Kurum Ort.	Genel Ort.
Türkçe	30	13	4	12,00	40	▲ 7,75	▲ 7,57	▲ 10,78
Tarih-1	10	0	0	0,00	0	▼ 0,81	▼ 3,10	▼ 3,76
Coğrafya-1	10	0	0	0,00	0	▼ 0,31	▼ 2,94	▼ 2,51
Felsefe	5	0	0	0,00	0	▼ 2,38	▼ 2,79	▼ 2,26
Din Kül. ve Ahl. Bil.	5	4	0	4,00	80	▼ 4,25	▲ 3,30	▲ 2,96
TYT Sosyal	30	4	0	4,00	13	▼ 7,75	▼ 12,12	▼ 11,50
Matematik-1	30	8	7	6,25	21	▼ 8,12	▲ 4,61	▼ 8,74
Fizik	10	3	3	2,25	23	▲ 0,56	▲ 0,39	▲ 2,00
Kimya	10	1	1	0,75	8	▼ 0,81	▲ 0,59	▼ 1,90
Biyoloji	10	2	4	1,00	10	▼ 1,56	▼ 1,09	▼ 2,28
TYT Fen	30	6	8	4,00	13	▲ 2,94	▲ 2,07	▼ 6,18
Toplam:	120	31	19	26,25	22	▲ 20,75	▲ 22,41	▼ 32,60

Soru No	123456789012345678901234567890
TYT Türkçe	ECCABdA C BAA cCaCDa
Cevap Anahtarı	A ECCABCABCCDBEEADBEBAACBECBCDD
TYT Sosyal	CBAE
Cevap Anahtarı	A EBCCEBEEEADECEABBEDADEDBCBBAE
TYT Matematik	eB bb CcCb a BC dDDA
Cevap Anahtarı	A DBDDCACBABBCCBCACBBADDACDEDB
TYT Fen	B Acce D dC c AdDed
Cevap Anahtarı	A BCAEDBEDDBBCCDACEACEDABDABEC

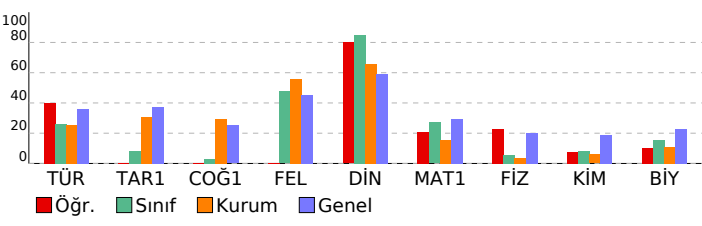

11. SINIF TARAMA-3

DERSLERE GÖRE BAŞARI ANALİZİ

	S	D	Y	B%
TYT Türkçe	30	13	4	43
Türkçe	30	13	4	43
Metinde geçen kelime ve kelime gruplarının anlamlarını tespit eder.	2	2	0	100
Metni yorumlar.	10	7	2	70
Edebiyatın sanat akımları ile ilişkisi	1	0	0	0
Metnin türünün ortaya çıkışı ve tarihsel dönem ile ilişkisini belirler.	1	0	0	0
Şiiri yorumlar.	1	0	0	0
Türün/biçimin ve dönemin/akımın diğer önemli yazarlarını ve eserlerini sıralar.	7	0	0	0
Metinlerden hareketle dil bilgisi çalışmaları yapar.	5	4	1	80
Metinden hareketle dil bilgisi çalışmaları yapar.	3	0	1	0
TYT Sosyal	30	4	0	13
Tarih-1	10	0	0	0
XVII. yüzyılda değişen siyasi rekabet içerisinde Osmanlı Devleti'nin ittifak girişimlerini açıklar.	1	0	0	0
Modern devletler hukukunun ortaya çıkışında Westphalia (Vestfalya) Barışının rolünü kavrar.	1	0	0	0
Denizcilik faaliyetlerinin içdenizlerden okyanuslara taşınmasının dünya siyasetine ve ticaretine etkilerini analiz eder	1	0	0	0
1700-1774 yılları arasındaki süreçte meydana gelen başlıca siyasi gelişmeleri tarih şeridi ve haritalar üzerinde göst	1	0	0	0
Avrupa düşüncesinde meydana gelen değişimleri ve bunların etkilerini analiz eder.	1	0	0	0
Avrupa'daki gelişmelere bağlı olarak Osmanlı idari, askerî ve ekonomik yapısında meydana gelen değişimleri analiz	3	0	0	0
Osmanlı devlet idaresi ve toplum düzenindeki çözümleri önleme çabalarını analiz eder.	1	0	0	0
1774-1914 yılları arasındaki süreçte meydana gelen başlıca siyasi gelişmeleri tarih şeridi ve haritalar üzerinde göst	1	0	0	0
Coğrafya-1	10	0	0	0
Biyocoğrafyanın oluşumu ve azalmasını etkili olan faktörleri açıklar.	1	0	0	0
Madde döngüleri ve enerji akışını ekosistemin devamlılığı açısından analiz eder.	1	0	0	0
Ülkelerin farklı dönemlerde izledikleri nüfus politikaları ve sonuçlarını karşılaştırır.	1	0	0	0
Türkiye'nin nüfus politikalarını gerektirenleri açısından değerlendirir.	1	0	0	0
Türkiye'deki kır yerleşme tiplerini ayırt eder.	1	0	0	0
Doğal kaynaklar ile ekonomi ilişkisini açıklar.	2	0	0	0
Beşerî unsurları üretim, dağıtım ve tüketim süreçleri üzerindeki etkisini açısından değerlendirir.	2	0	0	0
Türkiye'deki doğal kaynaklar ile ekonomi arasındaki ilişkiyi analiz eder.	1	0	0	0
Felsefe	5	0	0	0
MÖ 6. yüzyıl-MS 2. yüzyıl felsefesinin karakteristik özelliklerini açıklar.	1	0	0	0
Örnek felsefi metinlerden hareketle MÖ 6. yüzyıl-MS 2. yüzyıl filozoflarının felsefi görüşlerini analiz eder.	1	0	0	0
Örnek felsefi metinlerden hareketle MS 2. yüzyıl-MS 15. yüzyıl filozoflarının felsefi görüşlerini analiz eder.	3	0	0	0
Din Kül. ve Ahl. Bil.	5	4	0	80
Hz. Muhammed'in peygamberlikle ilgili görevlerini açıklar.	1	0	0	0
Hz. Muhammed'in örnek şahsiyetini tanıtır.	1	1	0	100
Bakara suresi 153-157. ayetlerde verilen mesajları değerlendirir.	1	1	0	100
Hayatı anlamlandırmada ahiret inancının önemi fark eder.	1	1	0	100
Ahiret hayatının aşamalarını ayet ve hadislerle temellendirir.	1	1	0	100
TYT Matematik	30	8	7	27
Matematik-1	30	8	7	27
Trigonometrik fonksiyonları birim çember yardımıyla açıklar.	14	4	5	29
Yönü açıyı açıklar.	1	1	0	100
Trigonometrik fonksiyon grafiklerini çizer.	1	0	1	0
Sinüs, kosinüs, tanjant fonksiyonlarının ters fonksiyonlarını açıklar.	2	0	0	0
Kosinüs teoremiyle ilgili problemler çözer.	1	0	0	0
Sinüs teoremiyle ilgili problemler çözer.	2	0	0	0
Analitik düzlemde iki nokta arasındaki uzaklığı veren bağıntıyı elde ederek problemler çözer.	7	3	1	43
Bir doğru parçasını belli bir oranda (içten veya dıştan) bölen noktanın koordinatlarını hesaplar.	2	0	0	0
TYT Fen	30	6	8	20
Fizik	10	3	3	30
Vektörlerin bileşmelerini farklı yöntemleri kullanarak hesaplar.	2	1	0	50
Sabit hızlı iki cismin hareketini birbirine göre yorumlar.	1	1	0	100
Bir boyutta sabit ivmeli hareket ile ilgili hesaplamalar yapar.	2	0	2	0
Atış hareketlerini yatay ve düşey boyutta analiz eder.	1	0	1	0
Hava direncinin ihmal edildiği ortamda düşen cisimlerin hareketlerini analiz eder.	1	0	0	0
Net kuvvet etkisindeki cismin hareketi ile ilgili hesaplamalar yapar.	2	1	0	50
Cisimlerin hareketini mekanik enerjinin korunumunu kullanarak analiz eder.	1	0	0	0
Kimya	10	1	1	10
Periyodik Sistem ve Elektron Dizilimleri	2	0	0	0
	1	0	1	0
Elementler Tanıyalım	1	1	0	100
Gazların Özellikleri ve Gaz Yasaları	3	0	0	0
İdeal Gaz Yasası	1	0	0	0
Gazlarda Kinetik Teori	1	0	0	0
Deneysel yoldan türetilmiş gaz yasaları ile ideal gaz yasası arasındaki ilişkiyi açıklar.	1	0	0	0
Biyoloji	10	2	4	20
Sinir sisteminin yapı, görev ve işleyişini açıklar.	2	1	0	50
Sindirim sisteminin yapı, görev ve işleyişini açıklar.	4	0	2	0
Duyu organlarının yapısını ve işleyişini açıklar.	1	1	0	100
Destek ve hareket sisteminin yapı, görev ve işleyişini açıklar.	2	0	2	0
Endokrin bezleri ve bu bezlerin salgıladıkları hormonları açıklar.	1	0	0	0

SINAV SONUÇ BELGESİ

OSMANİYE / BAHÇE / Bahçe Anadolu İmam Hatip Lisesi							
Öğrenci				Numara		Sınıf	
SRYY NUR ATAŞ				1981		11A	
Puan Türü	Puan	Genel Ort.	Dereceler				
			Snf	Kurum	İlçe	İl	Genel
TYT	▼ 198,575	214,310	2	6	6	173	5570
Puanı Hesaplanan:			24	24	408	10270	
SAY	▲ 255,336	195,550	2	2	2	47	1839
Puanı Hesaplanan:			20	20	322	8874	
EA	▲ 225,482	221,580	2	4	4	133	4710
Puanı Hesaplanan:			24	24	423	10600	
Katılımlar:			8	24	24	423	10600

Ders	Soru	Doğru	Yanlış	Net	Başarı %	Sınıf Ort.	Kurum Ort.	Genel Ort.
Matematik-1	30	21	5	19,75	66	▲ 8,12	▲ 4,61	▲ 8,74
Fizik	10	3	5	1,75	18	▲ 0,56	▲ 0,39	▼ 2,00
Kimya	10	2	6	0,50	5	▼ 0,81	▼ 0,59	▼ 1,90
Biyoloji	10	1	2	0,50	5	▼ 1,56	▼ 1,09	▼ 2,28
TYT Fen	30	6	13	2,75	9	▼ 2,94	▲ 2,07	▼ 6,18
Toplam:	120	27	18	22,50	19	▲ 20,75	▲ 22,41	▼ 32,60

Soru No	123456789012345678901234567890
TYT Matematik	DcDdbACBCA BC cC BCBBdDA DEDd
Cevap Anahtarı	A DBDDCACBCABBCCBCACBBADDACDEDB
TYT Fen	BCAd edeb BcCad edc d e E
Cevap Anahtarı	A BCAEDBEDDBCCDCAEACEDABDABEC

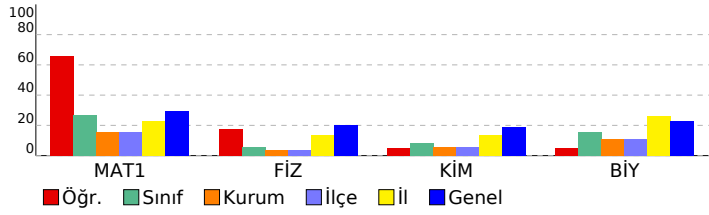

11.SINIF TARAMA-3

DERSLERE GÖRE BAŞARI ANALİZİ		S	D	Y	B%
TYT Matematik		30	21	5	70
Matematik-1		30	21	5	70
Trigonometrik fonksiyonları birim çember yardımıyla açıklar.		14	10	3	71
Yönlü açıyı açıklar.		1	1	0	100
Trigonometrik fonksiyon grafiklerini çizer.		1	1	0	100
Sinüs, kosinüs, tanjant fonksiyonlarının ters fonksiyonlarını açıklar.		2	1	0	50
Kosinüs teoremiyle ilgili problemler çözer.		1	0	0	0
Sinüs teoremiyle ilgili problemler çözer.		2	2	0	100
Analitik düzlemde iki nokta arasındaki uzaklığı veren bağıntıyı elde ederek problemler çözer.		7	5	2	71
Bir doğru parçasını belli bir oranda (içten veya dıştan) bölen noktanın koordinatlarını hesaplar.		2	1	0	50
TYT Fen		30	6	13	20
Fizik		10	3	5	30
Vektörlerin bileşmelerini farklı yöntemleri kullanarak hesaplar.		2	2	0	100
Sabit hızlı iki cismin hareketini birbirine göre yorumlar.		1	1	0	100
Bir boyutta sabit ivmeli hareket ile ilgili hesaplamalar yapar.		2	0	1	0
Atış hareketlerini yatay ve düşey boyutta analiz eder.		1	0	1	0
Hava direncinin ihmal edildiği ortamda düşen cisimlerin hareketlerini analiz eder.		1	0	1	0
Net kuvvet etkisindeki cismin hareketi ile ilgili hesaplamalar yapar.		2	0	2	0
Cisimlerin hareketini mekanik enerjinin korunumunu kullanarak analiz eder.		1	0	0	0
Kimya		10	2	6	20
Periyodik Sistem ve Elektron Dizilimleri		2	1	1	50
Elementeri Tanıyalım		1	0	1	0
Gazların Özellikleri ve Gaz Yasaları		1	0	100	
İdeal Gaz Yasası		1	0	1	0
Gazlarda Kinetik Teori		1	0	1	0
Deneysel yoldan türetilmiş gaz yasaları ile ideal gaz yasası arasındaki ilişkiyi açıklar.		1	0	0	0
Biyoloji		10	1	2	10
Sinir sisteminin yapı, görev ve işleyişini açıklar.		2	0	0	0
Sindirim sisteminin yapı, görev ve işleyişini açıklar.		4	0	1	0
Duyu organlarının yapısını ve işleyişini açıklar.		1	0	0	0
Destek ve hareket sisteminin yapı, görev ve işleyişini açıklar.		2	0	1	0
Endokrin bezleri ve bu bezlerin salgıladıkları hormonları açıklar.		1	1	0	100

SINAV SONUÇ BELGESİ

OSMANİYE / BAHÇE / Bahçe Anadolu İmam Hatip Lisesi								
Öğrenci				Numara	Sınıf			
ASLIGÜL MENGİLLİ				46	11C			
Puan Türü	Puan	Genel Ort.	Dereceler					
			Snf	Kurum	İlçe	İl	Genel	
TYT	▼ 173,537	214,310	4	10	10	236	7230	
Puanı Hesaplanan:			24	24	408	10270		
SÖZ	▲ 272,712	246,900	4	7	7	94	3760	
Puanı Hesaplanan:			22	22	395	10052		
EA	▼ 177,417	221,580	5	10	10	240	7366	
Puanı Hesaplanan:			24	24	423	10600		
Katılımlar:			9	24	24	423	10600	
Ders	Soru	Doğru	Yanlış	Net	Başarı %	Sınıf Ort.	Kurum Ort.	Genel Ort.
Türkçe	30	15	12	12,00	40	▲ 9,25	▲ 7,57	▲ 10,78
Tarih-1	10	5	5	3,75	38	▲ 3,06	▲ 3,10	▼ 3,76
Coğrafya-1	10	5	5	3,75	38	▲ 3,42	▲ 2,94	▲ 2,51
Felsefe	5	3	1	2,75	55	▲ 2,61	▼ 2,79	▲ 2,26
Din Kül. ve Ahl. Bil.	5	4	1	3,75	75	▲ 2,67	▲ 3,30	▲ 2,96
TYT Sosyal	30	17	12	14,00	47	▲ 11,75	▲ 12,12	▲ 11,50
Matematik-1	30	1	8	-1,00	-3	▼ 2,84	▼ 4,61	▼ 8,74
Fizik	10	0	0	0,00	0	◆ 0,00	▼ 0,39	▼ 2,00
Kimya	10	0	0	0,00	0	◆ 0,00	▼ 0,59	▼ 1,90
Biyoloji	10	0	1	-0,25	-3	◆ -0,25	▼ 1,09	▼ 2,28
TYT Fen	30	0	1	-0,25	-1	◆ -0,25	▼ 2,07	▼ 6,18
Toplam:		120	33	33	24,75	▲ 23,47	▲ 22,41	▼ 32,60
Soru No	123456789012345678901234567890							
TYT Türkçe	beCdBCABCAe bEb DcEBdA BaCBdDa							
Cevap Anahtarı	A	ECCABCABCCDBEEADBEBAACBECBCDD						
TYT Sosyal	EaCdaBEbEdDEdebeaaDADd CBCBaa							
Cevap Anahtarı	A	EBCCEBEEEADECEABBEDADEDBCBBAE						
TYT Matematik	b ac b e ce D a							
Cevap Anahtarı	A	DBDDCACBABBCCBACBBADDACDEDB						
TYT Fen	b							
Cevap Anahtarı	A	BCAEDBEDDDBBCCDCAEACEDABDABEC						

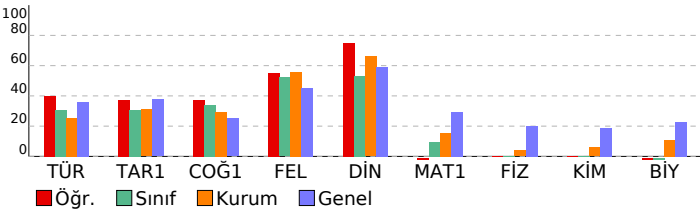

11.SINIF TARAMA-3

DERSLERE GÖRE BAŞARI ANALİZİ		S	D	Y	B%
TYT Türkçe		30	15	12	50
Türkçe		30	15	12	50
Metinde geçen kelime ve kelime gruplarının anlamlarını tespit eder.		2	0	2	0
Metni yorumlar.		10	6	4	60
Edebiyatın sanat akımları ile ilişkisi		1	1	0	100
Metnin türünün ortaya çıkışı ve tarihsel dönem ile ilişkisini belirler.		1	0	1	0
Şiiri yorumlar.		1	0	0	0
Türün/biçimin ve dönemin/akımın diğer önemli yazarlarını ve eserlerini sıralar.		7	3	3	43
Metinlerden hareketle dil bilgisi çalışmaları yapar.		5	4	1	80
Metinden hareketle dil bilgisi çalışmaları yapar.		3	1	1	33
TYT Sosyal		30	17	12	57
Tarih-1		10	5	5	50
XVII. yüzyılda değişen siyasi rekabet içerisinde Osmanlı Devleti nin ittifak girişimlerini açıklar.		1	1	0	100
Modern devletler hukukunun ortaya çıkışında Westphalia (Vestfalya) Barışı nin rolünü kavrar.		1	0	1	0
Denizcilik faaliyetlerinin içdenizlerden okyanuslara taşınmasının dünya siyasetine ve ticaretine etkilerini analiz eder		1	1	0	100
1700-1774 yılları arasındaki süreçte meydana gelen başlıca siyasi gelişmeleri tarih şeridi ve haritalar üzerinde göst		1	0	1	0
Avrupa düşüncesinde meydana gelen değişimleri ve bunların etkilerini analiz eder.		1	0	1	0
Avrupa daki gelişmelere bağlı olarak Osmanlı idari, askerî ve ekonomik yapısında meydana gelen değişimleri analiz		3	2	1	67
Osmanlı devlet idaresi ve toplum düzenindeki çözümleri önleme çabalarını analiz eder.		1	1	0	100
1774-1914 yılları arasındaki süreçte meydana gelen başlıca siyasi gelişmeleri tarih şeridi ve haritalar üzerinde göst		1	0	1	0
Coğrafya-1		10	5	5	50
Biyocoğrafyanın oluşumu ve azalmasında etkili olan faktörleri açıklar.		1	1	0	100
Madde döngüleri ve enerji akışını ekosistemin devamlılığı açısından analiz eder.		1	1	0	100
Ülkelerin farklı dönemlerde izledikleri nüfus politikaları ve sonuçlarını karşılaştırır.		1	0	1	0
Türkiye nin nüfus politikalarını gerektirenleri açısından değerlendirir.		1	1	0	100
Türkiye deki kırsal yerleşme tiplerini ayırır eder.		1	0	1	0
Doğal kaynaklar ile ekonomi ilişkisini açıklar.		2	0	2	0
Beşeri unsurları üretim, dağıtım ve tüketim süreçleri üzerindeki etkisini açısından değerlendirir.		2	1	1	50
Türkiye deki doğal kaynaklar ile ekonomi arasındaki ilişkiyi analiz eder.		1	1	0	100
Felsefe		5	3	1	60
MÖ 6. yüzyıl-MS 2. yüzyıl felsefesinin karakteristik özelliklerini açıklar.		1	1	0	100
Örnek felsefi metinlerden hareketle MÖ 6. yüzyıl-MS 2. yüzyıl filozoflarının felsefi görüşlerini analiz eder.		1	1	0	100
Örnek felsefi metinlerden hareketle MS 2. yüzyıl-MS 15. yüzyıl filozoflarının felsefi görüşlerini analiz eder.		3	2	0	67
Din Kül. ve Ahl. Bil.		5	4	1	80
Hz. Muhammed in peygamberlikle ilgili görevlerini açıklar.		1	1	0	100
Hz. Muhammed in örnek şahsiyetini tanıtır.		1	1	0	100
Bakara suresi 153-157. ayetlerde verilen mesajları değerlendirir.		1	1	0	100
Hayatı anlamlandırır ve ahiret inancının önemini fark eder.		1	1	0	100
Ahiret hayatının aşamalarını ayet ve hadislerle temellendirir.		1	0	1	0
TYT Matematik		30	1	8	3
Matematik-1		30	1	8	3
Trigonometrik fonksiyonları birim çember yardımıyla açıklar.		14	0	3	0
Yönü açıyı açıklar.		1	0	1	0
Trigonometrik fonksiyon grafiklerini çizer.		1	0	1	0
Sinüs, kosinüs, tanjant fonksiyonlarının ters fonksiyonlarını açıklar.		2	0	0	0
Kosinüs teoremiyle ilgili problemler çözer.		1	0	0	0
Sinüs teoremiyle ilgili problemler çözer.		2	0	1	0
Analitik düzlemde iki nokta arasındaki uzaklığı veren bağıntıyı elde ederek problemler çözer.		7	1	2	14
Bir doğru parçasını belli bir oranda (içten veya dıştan) bölen noktanın koordinatlarını hesaplar.		2	0	0	0
TYT Fen		30	0	1	0
Fizik		10	0	0	0
Vektörlerin bileşmelerini farklı yöntemleri kullanarak hesaplar.		2	0	0	0
Sabit hızlı iki cismin hareketini birbirine göre yorumlar.		1	0	0	0
Bir boyutta sabit ivmeli hareket ile ilgili hesaplamalar yapar.		2	0	0	0
Atış hareketlerini yatay ve düşey boyutta analiz eder.		1	0	0	0
Hava direncinin ihmal edildiği ortamda düşen cisimlerin hareketlerini analiz eder.		1	0	0	0
Net kuvvet etkisindeki cismin hareketi ile ilgili hesaplamalar yapar.		2	0	0	0
Cisimlerin hareketini mekanik enerjinin korunumunu kullanarak analiz eder.		1	0	0	0
Kimya		10	0	0	0
Periyodik Sistem ve Elektron Dizilimleri		2	0	0	0
		1	0	0	0
Elementleri Tanıyalım		1	0	0	0
Gazların Özellikleri ve Gaz Yasaları		3	0	0	0
İdeal Gaz Yasası		1	0	0	0
Gazlarda Kinetik Teori		1	0	0	0
Deneysel yoldan türetilmiş gaz yasaları ile ideal gaz yasası arasındaki ilişkiyi açıklar.		1	0	0	0
Biyoloji		10	0	1	0
Sinir sisteminin yapı, görev ve işleyişini açıklar.		2	0	0	0
Sindirim sisteminin yapı, görev ve işleyişini açıklar.		4	0	1	0
Duyu organlarının yapısını ve işleyişini açıklar.		1	0	0	0
Destek ve hareket sisteminin yapı, görev ve işleyişini açıklar.		2	0	0	0
Endokrin bezleri ve bu bezlerin salgıladıkları hormonları açıklar.		1	0	0	0

SINAV SONUÇ BELGESİ

OSMANİYE / BAHÇE / Bahçe Anadolu İmam Hatip Lisesi

Öğrenci	Numara	Sınıf
GÜZİDE KAYA	1979	11C

Puan Türü	Puan	Genel Ort.	Dereceler				
			Snf	Kurum	İlçe	İl	Genel
TYT	▼ 209,902	214,310	3	5	5	140	4850
Puanı Hesaplanan:			24	24	408	10270	
SÖZ	▼ 237,321	246,900	5	9	9	154	5349
Puanı Hesaplanan:			22	22	395	10052	
SAY	▼ 173,300	195,550	1	3	3	139	4441
Puanı Hesaplanan:			20	20	322	8874	
EA	▲ 227,792	221,580	2	3	3	124	4576
Puanı Hesaplanan:			24	24	423	10600	
Katılımlar:			9	24	24	423	10600

Ders	Soru	Doğru	Yanlış	Net	Başarı %	Sınıf Ort.	Kurum Ort.	Genel Ort.
Türkçe	30	11	9	8,75	29	▼ 9,25	▲ 7,57	▼ 10,78
Tarih-1	10	5	2	4,50	45	▲ 3,06	▲ 3,10	▲ 3,76
Coğrafya-1	10	3	1	2,75	28	▼ 3,42	▼ 2,94	▲ 2,51
Felsefe	5	2	1	1,75	35	▼ 2,61	▼ 2,79	▼ 2,26
Din Kül. ve Ahl. Bil.	5	3	0	3,00	60	▲ 2,67	▼ 3,30	▲ 2,96
TYT Sosyal	30	13	4	12,00	40	▲ 11,75	▼ 12,12	▲ 11,50
Matematik-1	30	12	6	10,50	35	▲ 2,84	▲ 4,61	▲ 8,74
Toplam:	120	36	19	31,25	26	▲ 23,47	▲ 22,41	▼ 32,60

Soru No	123456789012345678901234567890
TYT Türkçe	aDa cBdAB C B aBce dCc CC E
Cevap Anahtarı	B CDDBABCABCCDBEEADBEBAACBECCCE
TYT Sosyal	CE EEEbc CEb D D Ca B BC
Cevap Anahtarı	B CCEBEEEAEBCEABBEDADEDBCEBAEBC
TYT Matematik	D CaCa Cbc B eDDAC EDe c
Cevap Anahtarı	B DCACBCABBCCBCACBBDADDACDEDBD

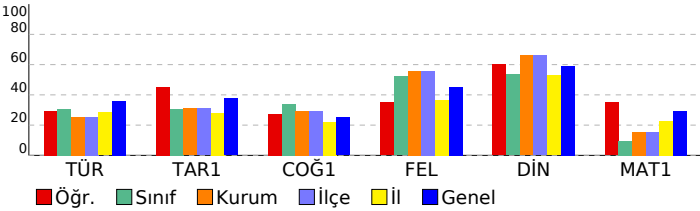

11.SINIF TARAMA-3

DERSLERE GÖRE BAŞARI ANALİZİ		S D Y B%
TYT Türkçe		30 11 9 37
Türkçe		30 11 9 37
Metni yorumlar.		10 6 4 60
Metinlerden hareketle dil bilgisi çalışmaları yapar.		5 1 2 20
Edebiyatın sanat akımları ile ilişkisi		1 0 0 0
Metnin türünün ortaya çıkışı ve tarihsel dönem ile ilişkisini belirler.		1 0 0 0
Şiiri yorumlar.		1 1 0 100
Türün/biçimin ve dönemin/akımın diğer önemli yazarlarını ve eserlerini sıralar.		7 1 2 14
Metinden hareketle dil bilgisi çalışmaları yapar.		3 1 1 33
Metinde geçen kelime ve kelime gruplarının anlamlarını tespit eder.		2 1 0 50
TYT Sosyal		30 13 4 43
Tarih-1		10 5 2 50
Denizcilik faaliyetlerinin içdenizlerden okyanuslara taşınmasının dünya siyasetine ve ticaretine etkilerini analiz eder.		1 0 0 0
1700-1774 yılları arasındaki süreçte meydana gelen başlıca siyasi gelişmeleri tarih şeridi ve haritalar üzerinde göst		1 1 0 100
Avrupa düşüncesinde meydana gelen değişimleri ve bunların etkilerini analiz eder.		1 1 0 100
Avrupa'daki gelişmelere bağlı olarak Osmanlı idari, askeri ve ekonomik yapısında meydana gelen değişimleri analiz		3 2 0 67
Osmanlı devlet idaresi ve toplum düzenindeki çözümleri önleme çabalarını analiz eder.		1 1 0 100
1774-1914 yılları arasındaki süreçte meydana gelen başlıca siyasi gelişmeleri tarih şeridi ve haritalar üzerinde göst		1 0 1 0
XVII. yüzyılda değişen siyasi rekabet içerisinde Osmanlı Devleti'nin ittifak girişimlerini açıklar.		1 0 1 0
Modern devletler hukukunun ortaya çıkışında Westphalia (Vestfalya) Barış'ının rolünü kavrar.		1 0 0 0
Coğrafya-1		10 3 1 30
Ülkelerin farklı dönemlerde izledikleri nüfus politikaları ve sonuçlarını karşılaştırır.		1 1 0 100
Türkiye'nin nüfus politikalarını gerekçeleri açısından değerlendirir.		1 1 0 100
Türkiye'deki kır yerleşme tiplerini ayırır eder.		1 0 1 0
Doğal kaynaklar ile ekonomi ilişkisini açıklar.		2 0 0 0
Beşeri unsurları üretim, dağıtım ve tüketim süreçleri üzerindeki etkisini açısından değerlendirir.		2 1 0 50
Türkiye'deki doğal kaynaklar ile ekonomi arasındaki ilişkileri analiz eder.		1 0 0 0
Biyocoğrafyanın oluşumu ve azalmasını etkili olan faktörleri açıklar.		1 0 0 0
Madde döngüleri ve enerji akışını ekosistemin devamlılığı açısından analiz eder.		1 0 0 0
Felsefe		5 2 1 40
Örnek felsefi metinlerden hareketle MS 2. yüzyıl-MS 15. yüzyıl filozoflarının felsefi görüşlerini analiz eder.		3 2 0 67
MÖ 6. yüzyıl-MS 2. yüzyıl felsefesinin karakteristik özelliklerini açıklar.		1 0 1 0
Örnek felsefi metinlerden hareketle MÖ 6. yüzyıl-MS 2. yüzyıl filozoflarının felsefi görüşlerini analiz eder.		1 0 0 0
Din Kül. ve Ahl. Bil.		5 3 0 60
Bakara suresi 153-157. ayetlerde verilen mesajları değerlendirir.		1 1 0 100
Hayatı anlamlandırmada ahiret inancının önemini fark eder.		1 0 0 0
Ahiret hayatının aşamalarını ayet ve hadislerle temellendirir.		1 0 0 0
Hz. Muhammed'in peygamberlikle ilgili görevlerini açıklar.		1 1 0 100
Hz. Muhammed'in örnek şahsiyetini tanıtır.		1 1 0 100
TYT Matematik		30 12 6 40
Matematik-1		30 12 6 40
Trigonometrik fonksiyonları birim çember yardımıyla açıklar.		14 3 4 21
Yönlü açıyı açıklar.		1 1 0 100
Trigonometrik fonksiyon grafiklerini çizer.		1 1 0 100
Sinüs, kosinüs, tanjant fonksiyonlarının ters fonksiyonlarını açıklar.		2 0 0 0
Kosinüs teoremiyle ilgili problemler çözer.		1 0 0 0
Sinüs teoremiyle ilgili problemler çözer.		2 1 0 50
Analitik düzlemde iki nokta arasındaki uzaklığı veren bağıntıyı elde ederek problemler çözer.		7 5 2 71
Bir doğru parçasını belli bir oranda (içten veya dıştan) bölen noktanın koordinatlarını hesaplar.		2 1 0 50

SINAV SONUÇ BELGESİ							
OSMANİYE / BAHÇE / Bahçe Anadolu İmam Hatip Lisesi							
Öğrenci			Numara		Sınıf		
HATİCE GÜLSEVEN			2008		11C		
Puan Türü	Puan	Genel Ort.	Dereceler				
			Snf	Kurum	İlçe	İl	Genel
TYT	▼ 172,177	214,310	5	11	11	240	7310
Puanı Hesaplanan:			24	24	408	10270	
SÖZ	▲ 277,477	246,900	3	6	6	87	3575
Puanı Hesaplanan:			22	22	395	10052	
EA	▼ 172,652	221,580	6	11	11	250	7607
Puanı Hesaplanan:			24	24	423	10600	
Katılımlar:			9	24	24	423	10600

Ders	Soru	Doğru	Yanlış	Net	Başarı %	Sınıf Ort.	Kurum Ort.	Genel Ort.
Türkçe	30	15	12	12,00	40	▲ 9,25	▲ 7,57	▲ 10,78
Tarih-1	10	3	3	2,25	23	▼ 3,06	▼ 3,10	▼ 3,76
Coğrafya-1	10	6	4	5,00	50	▲ 3,42	▲ 2,94	▲ 2,51
Felsefe	5	4	1	3,75	75	▲ 2,61	▲ 2,79	▲ 2,26
Din Kül. ve Ahl. Bil.	5	4	1	3,75	75	▲ 2,67	▲ 3,30	▲ 2,96
TYT Sosyal	30	17	9	14,75	49	▲ 11,75	▲ 12,12	▲ 11,50
Matematik-1	30	2	15	-1,75	-6	▼ 2,84	▼ 4,61	▼ 8,74
Toplam:	120	34	36	25,00	21	▲ 23,47	▲ 22,41	▼ 32,60

Soru No	123456789012345678901234567890
TYT Türkçe	cCCABdABCCDaE cbc EBAdCecC aca
Cevap Anahtarı	A ECCABCABCCDBEEEADEBEAACBECBCDD
TYT Sosyal	bcd EEE DbCEbeBEcAdDDBCBcBAd
Cevap Anahtarı	A EBCCEBEEEADECEABBEDADEDBCBcBAE
TYT Matematik	eB bd bdec a e edc D aca
Cevap Anahtarı	A DBDDCACBCABBCCBCACBBADDACDEDB

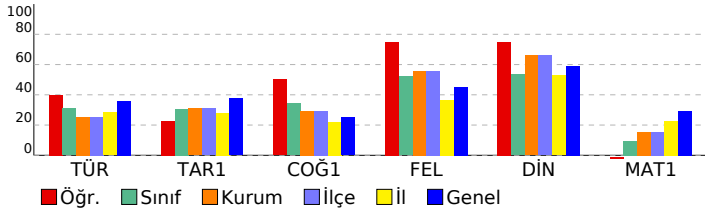

11.SINIF TARAMA-3			
DERSLERE GÖRE BAŞARI ANALİZİ			S D Y B%
TYT Türkçe			30 15 12 50
Türkçe			30 15 12 50
Metinde geçen kelime ve kelime gruplarının anlamlarını tespit eder.			2 1 1 50
Metin yorumlar.			10 6 4 60
Edebiyatın sanat akımları ile ilişkisi			1 1 0 100
Metnin türünün ortaya çıkışı ve tarihsel dönem ile ilişkisini belirler.			1 1 0 100
Şiiri yorumlar.			1 0 1 0
Türün/biçimin ve dönemin/akımın diğer önemli yazarlarını ve eserlerini sıralar.			7 2 3 29
Metinlerden hareketle dil bilgisi çalışmaları yapar.			5 3 1 60
Metinden hareketle dil bilgisi çalışmaları yapar.			3 1 2 33
TYT Sosyal			30 17 9 57
Tarih-1			10 3 3 30
XVII. yüzyılda değişen siyasi rekabet içerisinde Osmanlı Devleti nin ittifak girişimlerini açıklar.			1 0 1 0
Modern devletler hukukunun ortaya çıkışında Westphalia (Vestfalya) Barışı nin rolünü kavrar.			1 0 1 0
Denizcilik faaliyetlerinin içdenizlerden okyanuslara taşınmasının dünya siyasetine ve ticaretine etkilerini analiz eder.			1 0 1 0
1700-1774 yılları arasındaki süreçte meydana gelen başlıca siyasi gelişmeleri tarih şeridi ve haritalar üzerinde gösterir.			1 0 0 0
Avrupa düşüncesinde meydana gelen değişimleri ve bunların etkilerini analiz eder.			1 0 0 0
Avrupa daki gelişmelere bağlı olarak Osmanlı idari, askerî ve ekonomik yapısında meydana gelen değişimleri analiz eder.			3 2 0 67
Osmanlı devlet idaresi ve toplum düzenindeki çözümleri önleme çabalarını analiz eder.			1 1 0 100
1774-1914 yılları arasındaki süreçte meydana gelen başlıca siyasi gelişmeleri tarih şeridi ve haritalar üzerinde gösterir.			1 0 0 0
Coğrafya-1			10 6 4 60
Biyocoğrafyanın oluşumu ve azalmasına etkili olan faktörleri açıklar.			1 1 0 100
Madde döngüleri ve enerji akışını ekosistemin devamlılığı açısından analiz eder.			1 0 1 0
Ülkelerin farklı dönemlerde izledikleri nüfus politikaları ve sonuçlarını karşılaştırır.			1 1 0 100
Türkiye nin nüfus politikalarını gerekçeleri açısından değerlendirir.			1 1 0 100
Türkiye deki kır yerleşme tiplerini ayırt eder.			1 0 1 0
Doğal kaynaklar ile ekonomi ilişkisini açıklar.			2 1 1 50
Beşeri unsurların üretim, dağıtım ve tüketim süreçleri üzerindeki etkisini açısından değerlendirir.			2 1 1 50
Türkiye deki doğal kaynaklar ile ekonomi arasındaki ilişkiyi analiz eder.			1 1 0 100
Felsefe			5 4 1 80
MÖ 6. yüzyıl-MS 2. yüzyıl felsefesinin karakteristik özelliklerini açıklar.			1 1 0 100
Örnek felsefi metinlerden hareketle MÖ 6. yüzyıl-MS 2. yüzyıl filozoflarının felsefi görüşlerini analiz eder.			1 0 1 0
Örnek felsefi metinlerden hareketle MS 2. yüzyıl-MS 15. yüzyıl filozoflarının felsefi görüşlerini analiz eder.			3 3 0 100
Din Kül. ve Ahl. Bil.			5 4 1 80
Hz. Muhammed in peygamberlikle ilgili görevlerini açıklar.			1 1 0 100
Hz. Muhammed in örnek şahsiyetini tanıtır.			1 1 0 100
Bakara suresi 153-157. ayetlerde verilen mesajları değerlendirir.			1 1 0 100
Hayatı anlamlandırmada ahiret inancının önemini fark eder.			1 1 0 100
Ahiret hayatının aşamalarını ayet ve hadislerle temellendirir.			1 0 1 0
TYT Matematik			30 2 15 7
Matematik-1			30 2 15 7
Trigonometrik fonksiyonları birim çember yardımıyla açıklar.			14 1 5 7
Yönlü açıyı açıklar.			1 0 1 0
Trigonometrik fonksiyon grafiklerini çizer.			1 0 1 0
Sinüs, kosinüs, tanjant fonksiyonlarının ters fonksiyonlarını açıklar.			2 0 1 0
Kosinüs teoremiyle ilgili problemler çözer.			1 0 1 0
Sinüs teoremiyle ilgili problemler çözer.			2 0 2 0
Analitik düzlemde iki nokta arasındaki uzaklığı veren bağıntıyı elde ederek problemler çözer.			7 1 3 14
Bir doğru parçasını belli bir oranda (içten veya dıştan) bölen noktanın koordinatlarını hesaplar.			2 0 1 0

SINAV SONUÇ BELGESİ							
OSMANİYE / BAHÇE / Bahçe Anadolu İmam Hatip Lisesi							
Öğrenci				Numara		Sınıf	
İHL BEYZA GÜN				2007		11C	
Puan Türü	Puan	Genel Ort.	Dereceler				
			Snf	Kurum	İlçe	İl	Genel
TYT	▼ 123,480	214,310	9	22	22	360	9680
Puanı Hesaplanan:			24	24	408	10270	
SÖZ	▼ 151,931	246,900	9	19	19	317	8848
Puanı Hesaplanan:			22	22	395	10052	
SAY	▼ 105,245	195,550	6	18	18	302	8450
Puanı Hesaplanan:			20	20	322	8874	
EA	▼ 116,990	221,580	9	23	23	382	9841
Puanı Hesaplanan:			24	24	423	10600	
Katılımlar:			9	24	24	423	10600

Ders	Soru	Doğru	Yanlış	Net	Başarı %	Sınıf Ort.	Kurum Ort.	Genel Ort.
Türkçe	30	7	21	1,75	6	▼ 9,25	▼ 7,57	▼ 10,78
Tarih-1	10	4	5	2,75	28	▼ 3,06	▼ 3,10	▼ 3,76
Coğrafya-1	10	3	4	2,00	20	▼ 3,42	▼ 2,94	▼ 2,51
Felsefe	5	2	2	1,50	30	▼ 2,61	▼ 2,79	▼ 2,26
Din Kül. ve Ahl. Bil.	5	1	4	0,00	0	▼ 2,67	▼ 3,30	▼ 2,96
TYT Sosyal	30	10	15	6,25	21	▼ 11,75	▼ 12,12	▼ 11,50
Matematik-1	30	2	5	0,75	3	▼ 2,84	▼ 4,61	▼ 8,74
Toplam:	120	19	41	8,75	7	▼ 23,47	▼ 22,41	▼ 32,60

Soru No	123456789012345678901234567890
TYT Türkçe	deebBaAabCeBddE Dcae eCebdabca
Cevap Anahtarı	A ECCABCABCCDBEEEADEBBAACBECBCDD
TYT Sosyal	caCdab Eeb EeEdB aeaE BdcBbBc
Cevap Anahtarı	A EBCCEBEEEADECEABBEDADEDBCBBAE
TYT Matematik	D ba a A ce
Cevap Anahtarı	A DBDDCACBABBCCBCABCBBADDACDEDB

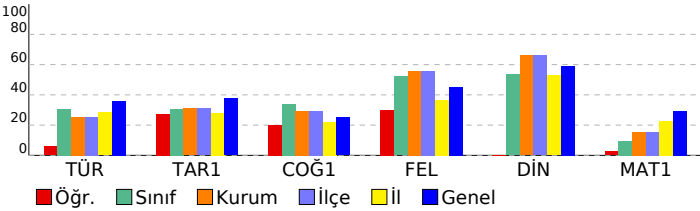

11.SINIF TARAMA-3		S	D	Y	B%
DERSLERE GÖRE BAŞARI ANALİZİ					
TYT Türkçe		30	7	21	23
Türkçe		30	7	21	23
Metinde geçen kelime ve kelime gruplarının anlamlarını tespit eder.		2	0	2	0
Metin yorumlar.		10	3	7	30
Edebiyatın sanat akımları ile ilişkisi		1	0	1	0
Metnin türünün ortaya çıkışı ve tarihsel dönem ile ilişkisini belirler.		1	0	1	0
Şiiri yorumlar.		1	1	0	100
Türün/biçimin ve dönemin/akımın diğer önemli yazarlarını ve eserlerini sıralar.		7	2	4	29
Metinlerden hareketle dil bilgisi çalışmaları yapar.		5	0	4	0
Metinden hareketle dil bilgisi çalışmaları yapar.		3	1	2	33
TYT Sosyal		30	10	15	33
Tarih-1		10	4	5	40
XVII. yüzyılda değişen siyasi rekabet içerisinde Osmanlı Devleti nin ittifak girişimlerini açıklar.		1	0	1	0
Modern devletler hukukunun ortaya çıkışında Westphalia (Vestfalya) Barışı nin rolünü kavrar.		1	0	1	0
Denizcilik faaliyetlerinin içdenizlerden okyanuslara taşınmasının dünya siyasetine ve ticaretine etkilerini analiz eder		1	1	0	100
1700-1774 yılları arasındaki süreçte meydana gelen başlıca siyasi gelişmeleri tarih şeridi ve haritalar üzerinde göst		1	0	1	0
Avrupa düşüncesinde meydana gelen değişimleri ve bunların etkilerini analiz eder.		1	0	1	0
Avrupa daki gelişmelere bağlı olarak Osmanlı idari, askerî ve ekonomik yapısında meydana gelen değişimleri analiz		3	2	0	67
Osmanlı devlet idaresi ve toplum düzenindeki çözümleri önleme çabalarını analiz eder.		1	1	0	100
1774-1914 yılları arasındaki süreçte meydana gelen başlıca siyasi gelişmeleri tarih şeridi ve haritalar üzerinde göst		1	0	1	0
Coğrafya-1		10	3	4	30
Biyocoğrafyanın oluşumu ve azalmasına etkili olan faktörleri açıklar.		1	0	0	0
Madde döngüleri ve enerji akışını ekosistemin devamlılığı açısından analiz eder.		1	1	0	100
Ülkelerin farklı dönemlerde izledikleri nüfus politikaları ve sonuçlarını karşılaştırır.		1	0	1	0
Türkiye nin nüfus politikalarını gerekçeleri açısından değerlendirir.		1	1	0	100
Türkiye deki kır yerleşme tiplerini ayırt eder.		1	0	1	0
Doğal kaynaklar ile ekonomi ilişkisini açıklar.		2	1	0	50
Beşeri unsurları üretim, dağıtım ve tüketim süreçleri üzerindeki etkisi açısından değerlendirir.		2	0	1	0
Türkiye deki doğal kaynaklar ile ekonomi arasındaki ilişkiyi analiz eder.		1	0	1	0
Felsefe		5	2	2	40
MÖ 6. yüzyıl-MS 2. yüzyıl felsefesinin karakteristik özelliklerini açıklar.		1	0	1	0
Örnek felsefi metinlerden hareketle MÖ 6. yüzyıl-MS 2. yüzyıl filozoflarının felsefi görüşlerini analiz eder.		1	1	0	100
Örnek felsefi metinlerden hareketle MS 2. yüzyıl-MS 15. yüzyıl filozoflarının felsefi görüşlerini analiz eder.		3	1	1	33
Din Kül. ve Ahl. Bil.		5	1	4	20
Hz. Muhammed in peygamberlikle ilgili görevlerini açıklar.		1	0	1	0
Hz. Muhammed in örnek şahsiyetini tanıtır.		1	0	1	0
Bakara suresi 153-157. ayetlerde verilen mesajları değerlendirir.		1	1	0	100
Hayatı anlamlandırmada ahiret inancının önemini fark eder.		1	0	1	0
Ahiret hayatının aşamalarını ayet ve hadislerle temellendirir.		1	0	1	0
TYT Matematik		30	2	5	7
Matematik-1		30	2	5	7
Trigonometrik fonksiyonları birim çember yardımıyla açıklar.		14	1	2	7
Yönlü açıyı açıklar.		1	0	0	0
Trigonometrik fonksiyon grafiklerini çizer.		1	0	0	0
Sinüs, kosinüs, tanjant fonksiyonlarının ters fonksiyonlarını açıklar.		2	0	0	0
Kosinüs teoremiyle ilgili problemler çözer.		1	0	1	0
Sinüs teoremiyle ilgili problemler çözer.		2	0	0	0
Analitik düzlemde iki nokta arasındaki uzaklığı veren bağıntıyı elde ederek problemler çözer.		7	1	2	14
Bir doğru parçasını belli bir oranda (içten veya dıştan) bölen noktanın koordinatlarını hesaplar.		2	0	0	0

SINAV SONUÇ BELGESİ							
OSMANİYE / BAHÇE / Bahçe Anadolu İmam Hatip Lisesi							
Öğrenci				Numara		Sınıf	
KÜBRA ÜLGÜ				2000		11C	
Puan Türü	Puan	Genel Ort.	Dereceler				
			Snf	Kurum	İlçe	İl	Genel
TYT	▲ 214,502	214,310	2	4	4	125	4584
Puanı Hesaplanan:			24	24	408	10270	
SÖZ	▲ 327,026	246,900	2	2	2	39	1661
Puanı Hesaplanan:			22	22	395	10052	
SAY	▼ 126,185	195,550	3	12	12	233	6917
Puanı Hesaplanan:			20	20	322	8874	
EA	▼ 211,084	221,580	3	7	7	166	5471
Puanı Hesaplanan:			24	24	423	10600	
Katılımlar:			9	24	24	423	10600

Ders	Soru	Doğru	Yanlış	Net	Başarı %	Sınıf Ort.	Kurum Ort.	Genel Ort.
Türkçe	30	15	10	12,50	42	▲ 9,25	▲ 7,57	▲ 10,78
Tarih-1	10	6	2	5,50	55	▲ 3,06	▲ 3,10	▲ 3,76
Coğrafya-1	10	8	2	7,50	75	▲ 3,42	▲ 2,94	▲ 2,51
Felsefe	5	5	0	5,00	100	▲ 2,61	▲ 2,79	▲ 2,26
Din Kül. ve Ahl. Bil.	5	4	0	4,00	80	▲ 2,67	▲ 3,30	▲ 2,96
TYT Sosyal	30	23	4	22,00	73	▲ 11,75	▲ 12,12	▲ 11,50
Matematik-1	30	4	1	3,75	13	▲ 2,84	▼ 4,61	▼ 8,74
Toplam:	120	42	15	38,25	32	▲ 23,47	▲ 22,41	▲ 32,60

Soru No	123456789012345678901234567890
TYT Türkçe	dCCABCB CDac b cBdACeceaCDD
Cevap Anahtarı	A ECCABCBCCDBEEEADEBBAACBECBCDD
TYT Sosyal	BC EBcEEbDECEbeBEDADEDBCBBA
Cevap Anahtarı	A EBCCEBEEEADECEABBEDADEDBCBBAE
TYT Matematik	b C C DD
Cevap Anahtarı	A DBDDCACBCABBCCBCACBBADDACDEDB

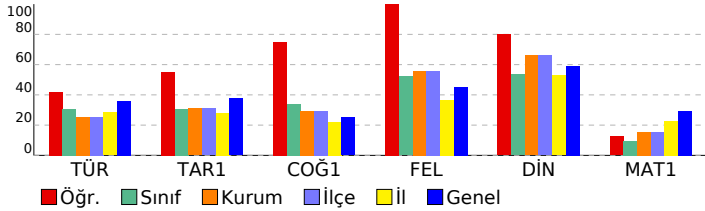

11.SINIF TARAMA-3			
DERSLERE GÖRE BAŞARI ANALİZİ			S D Y B%
TYT Türkçe			30 15 10 50
Türkçe			30 15 10 50
Metinde geçen kelime ve kelime gruplarının anlamlarını tespit eder.	2	1	1 50
Metin yorumlar.	10	10	0 100
Edebiyatın sanat akımları ile ilişkisi	1	0	0 0
Metnin türünün ortaya çıkışı ve tarihsel dönem ile ilişkisini belirler.	1	1	0 100
Şiiri yorumlar.	1	0	1 0
Türün/biçimin ve dönemin/akımın diğer önemli yazarlarını ve eserlerini sıralar.	7	0	3 0
Metinlerden hareketle dil bilgisi çalışmaları yapar.	5	2	3 40
Metinden hareketle dil bilgisi çalışmaları yapar.	3	1	2 33
TYT Sosyal			30 23 4 77
Tarih-1			10 6 2 60
XVII. yüzyılda değişen siyasi rekabet içerisinde Osmanlı Devleti'nin ittifak girişimlerini açıklar.	1	0	0 0
Modern devletler hukukunun ortaya çıkışında Westphalia (Vestfalya) Barışı'nın rolünü kavrar.	1	1	0 100
Denizcilik faaliyetlerinin içdenizlerden okyanuslara taşınmasının dünya siyasetine ve ticaretine etkilerini analiz eder.	1	1	0 100
1700-1774 yılları arasındaki süreçte meydana gelen başlıca siyasi gelişmeleri tarih şeridi ve haritalar üzerinde gösterir.	1	0	0 0
Avrupa düşüncesinde meydana gelen değişimleri ve bunların etkilerini analiz eder.	1	1	0 100
Avrupa'daki gelişmelere bağlı olarak Osmanlı idari, askerî ve ekonomik yapısında meydana gelen değişimleri analiz eder.	3	2	1 67
Osmanlı devlet idaresi ve toplum düzenindeki çözümleri önleme çabalarını analiz eder.	1	1	0 100
1774-1914 yılları arasındaki süreçte meydana gelen başlıca siyasi gelişmeleri tarih şeridi ve haritalar üzerinde gösterir.	1	0	1 0
Coğrafya-1			10 8 2 80
Biyocoğrafyanın oluşumu ve azalmasına etkili olan faktörleri açıklar.	1	1	0 100
Madde döngüleri ve enerji akışını ekosistemin devamlılığı açısından analiz eder.	1	1	0 100
Ülkelerin farklı dönemlerde izledikleri nüfus politikaları ve sonuçlarını karşılaştırır.	1	1	0 100
Türkiye'nin nüfus politikalarını gerektirenleri açısından değerlendirir.	1	1	0 100
Türkiye'deki kır yerleşme tiplerini ayırır eder.	1	0	1 0
Doğal kaynaklar ile ekonomi ilişkisini açıklar.	2	1	1 50
Beşerî unsurları üretim, dağıtım ve tüketim süreçleri üzerindeki etkisini açısından değerlendirir.	2	2	0 100
Türkiye'deki doğal kaynaklar ile ekonomi arasındaki ilişkiyi analiz eder.	1	1	0 100
Felsefe			5 5 0 100
MÖ 6. yüzyıl-MS 2. yüzyıl felsefesinin karakteristik özelliklerini açıklar.	1	1	0 100
Örnek felsefi metinlerden hareketle MÖ 6. yüzyıl-MS 2. yüzyıl filozoflarının felsefi görüşlerini analiz eder.	1	1	0 100
Örnek felsefi metinlerden hareketle MS 2. yüzyıl-MS 15. yüzyıl filozoflarının felsefi görüşlerini analiz eder.	3	3	0 100
Din Kül. ve Ahl. Bil.			5 4 0 80
Hz. Muhammed'in peygamberlikle ilgili görevlerini açıklar.	1	1	0 100
Hz. Muhammed'in örnek şahsiyetini tanıtır.	1	1	0 100
Bakara suresi 153-157. ayetlerde verilen mesajları değerlendirir.	1	1	0 100
Hayatı anlamlandırmada ahiret inancının önemini fark eder.	1	1	0 100
Ahiret hayatının aşamalarını ayet ve hadislerle temellendirir.	1	0	0 0
TYT Matematik			30 4 1 13
Matematik-1			30 4 1 13
Trigonometrik fonksiyonları birim çember yardımıyla açıklar.	14	1	1 7
Yönlü açıyı açıklar.	1	1	0 100
Trigonometrik fonksiyon grafiklerini çizer.	1	0	0 0
Sinüs, kosinüs, tanjant fonksiyonlarının ters fonksiyonlarını açıklar.	2	0	0 0
Kosinüs teoremiyle ilgili problemler çözer.	1	0	0 0
Sinüs teoremiyle ilgili problemler çözer.	2	0	0 0
Analitik düzlemde iki nokta arasındaki uzaklığı veren bağıntıyı elde ederek problemler çözer.	7	2	0 29
Bir doğru parçasını belli bir oranda (içten veya dıştan) bölen noktanın koordinatlarını hesaplar.	2	0	0 0

SINAV SONUÇ BELGESİ

OSMANİYE / BAHÇE / Bahçe Anadolu İmam Hatip Lisesi

Öğrenci: NAZLİCAN KAYIŞ Numara: 2038 Sınıf: 11C

Puan Türü	Puan	Genel Ort.	Dereceler				
			Snf	Kurum	İlçe	İl	Genel
TYT	▼ 161,785	214,310	6	14	14	267	8005
Puanı Hesaplanan:			24	24	408	10270	
SÖZ	▼ 206,653	246,900	6	13	13	207	6809
Puanı Hesaplanan:			22	22	395	10052	
SAY	▼ 110,480	195,550	5	17	17	289	8009
Puanı Hesaplanan:			20	20	322	8874	
EA	▼ 182,830	221,580	4	8	8	233	7082
Puanı Hesaplanan:			24	24	423	10600	
Katılımlar:			9	24	24	423	10600

Ders	Soru	Doğru	Yanlış	Net	Başarı %	Sınıf Ort.	Kurum Ort.	Genel Ort.
Türkçe	30	14	14	10,50	35	▲ 9,25	▲ 7,57	▼ 10,78
Tarih-1	10	2	3	1,25	13	▼ 3,06	▼ 3,10	▼ 3,76
Coğrafya-1	10	3	5	1,75	18	▼ 3,42	▼ 2,94	▼ 2,51
Felsefe	5	1	2	0,50	10	▼ 2,61	▼ 2,79	▼ 2,26
Din Kül. ve Ahl. Bil.	5	2	1	1,75	35	▼ 2,67	▼ 3,30	▼ 2,96
TYT Sosyal	30	8	11	5,25	18	▼ 11,75	▼ 12,12	▼ 11,50
Matematik-1	30	4	10	1,50	5	▼ 2,84	▼ 4,61	▼ 8,74
Toplam:	120	26	35	17,25	14	▼ 23,47	▼ 22,41	▼ 32,60

Soru No: 123456789012345678901234567890

TYT Türkçe: CbaacBdABCbDB beaBEeddCeECCcd

Cevap Anahtarı: B CDDBABCABCCDBEEADBEBAACBECCCE

TYT Sosyal: dd EE c eEbaB D cbaB b A dC

Cevap Anahtarı: B CCEBEEEAEBCEABBEDADEDBCEBAEBC

TYT Matematik: b CB ae cC dc Dcd c d

Cevap Anahtarı: B DCACBABBCCBCACBABBADDACDEDBD

11.SINIF TARAMA-3

DERSLERE GÖRE BAŞARI ANALİZİ		S	D	Y	B%
TYT Türkçe		30	14	14	47
Türkçe		30	14	14	47
Metni yorumlar.		10	5	5	50
Metinlerden hareketle dil bilgisi çalışmaları yapar.		5	1	4	20
Edebiyatın sanat akımları ile ilişkisi		1	1	0	100
Metnin türünün ortaya çıkışı ve tarihsel dönem ile ilişkisini belirler.		1	1	0	100
Şiiri yorumlar.		1	1	0	100
Türün/biçimin ve dönemin/akımın diğer önemli yazarlarını ve eserlerini sıralar.		7	2	3	29
Metinden hareketle dil bilgisi çalışmaları yapar.		3	2	1	67
Metinde geçen kelime ve kelime gruplarının anlamlarını tespit eder.		2	1	1	50

TYT Sosyal		30	8	11	27
Tarih-1		10	2	3	20
Denizcilik faaliyetlerinin içdenizlerden okyanuslara taşınmasının dünya siyasetine ve ticaretine etkilerini analiz eder.		1	0	1	0
1700-1774 yılları arasındaki süreçte meydana gelen başlıca siyasi gelişmeleri tarih şeridi ve haritalar üzerinde göst		1	0	1	0
Avrupa düşüncesinde meydana gelen değişimleri ve bunların etkilerini analiz eder.		1	0	0	0
Avrupa'daki gelişmelere bağlı olarak Osmanlı idari, askeri ve ekonomik yapısında meydana gelen değişimleri analiz		3	1	0	33
Osmanlı devlet idaresi ve toplum düzenindeki çözümleri önleme çabalarını analiz eder.		1	1	0	100
1774-1914 yılları arasındaki süreçte meydana gelen başlıca siyasi gelişmeleri tarih şeridi ve haritalar üzerinde göst		1	0	0	0
XVII. yüzyılda değişen siyasi rekabet içerisinde Osmanlı Devleti'nin ittifak girişimlerini açıklar.		1	0	1	0
Modern devletler hukukunun ortaya çıkışında Westphalia (Vestfalya) Barışının rolünü kavrar.		1	0	0	0

Coğrafya-1		10	3	5	30
Ülkelerin farklı dönemlerde izledikleri nüfus politikaları ve sonuçlarını karşılaştırır.		1	0	1	0
Türkiye'nin nüfus politikalarını gerekçeleri açısından değerlendirir.		1	1	0	100
Türkiye'deki kır yerleşme tiplerini ayırır eder.		1	0	1	0
Doğal kaynaklar ile ekonomi ilişkisini açıklar.		2	0	1	0
Beşeri unsurları üretim, dağıtım ve tüketim süreçleri üzerindeki etkisini açısından değerlendirir.		2	2	0	100
Türkiye'deki doğal kaynakları ile ekonomi arasındaki ilişkileri analiz eder.		1	0	0	0
Biyocoğrafyanın oluşumu ve azalmasında etkili olan faktörleri açıklar.		1	0	1	0
Madde döngüleri ve enerji akışını ekosistemin devamlılığı açısından analiz eder.		1	0	1	0

Felsefe		5	1	2	20
Örnek felsefi metinlerden hareketle MS 2. yüzyıl-MS 15. yüzyıl filozoflarının felsefi görüşlerini analiz eder.		3	1	1	33
MÖ 6. yüzyıl-MS 2. yüzyıl felsefesinin karakteristik özelliklerini açıklar.		1	0	1	0
Örnek felsefi metinlerden hareketle MÖ 6. yüzyıl-MS 2. yüzyıl filozoflarının felsefi görüşlerini analiz eder.		1	0	0	0
Din Kül. ve Ahl. Bil.		5	2	1	40
Bakara suresi 153-157. ayetlerde verilen mesajları değerlendirir.		1	0	0	0
Hayatı anlamlandırmada ahiret inancının önemini fark eder.		1	1	0	100
Ahiret hayatının aşamalarını ayet ve hadislerle temellendirir.		1	0	0	0
Hz. Muhammed'in peygamberlikle ilgili görevlerini açıklar.		1	0	1	0
Hz. Muhammed'in örnek şahsiyetini tanıtır.		1	1	0	100

TYT Matematik		30	4	10	13
Matematik-1		30	4	10	13
Trigonometrik fonksiyonları birim çember yardımıyla açıklar.		14	2	5	14
Yönlü açıyı açıklar.		1	1	0	100
Trigonometrik fonksiyon grafiklerini çizer.		1	0	0	0
Sinüs, kosinüs, tanjant fonksiyonlarının ters fonksiyonlarını açıklar.		2	0	0	0
Kosinüs teoremiyle ilgili problemler çözer.		1	0	0	0
Sinüs teoremiyle ilgili problemler çözer.		2	0	1	0
Analitik düzlemde iki nokta arasındaki uzaklığı veren bağıntıyı elde ederek problemler çözer.		7	1	3	14
Bir doğru parçasını belli bir oranda (içten veya dıştan) bölen noktanın koordinatlarını hesaplar.		2	0	1	0

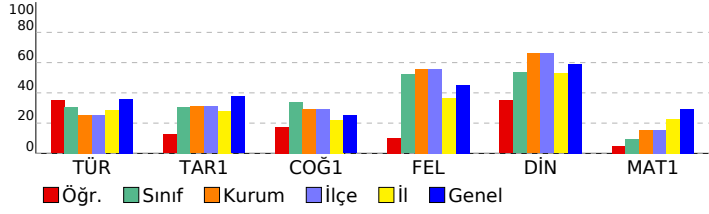

SINAV SONUÇ BELGESİ

OSMANİYE / BAHÇE / Bahçe Anadolu İmam Hatip Lisesi

Öğrenci	Numara	Sınıf
NESİBE AÇIKGÖZ	1977	11C

Puan Türü	Puan	Genel Ort.	Dereceler				
			Snf	Kurum	İlçe	İl	Genel
TYT	▲ 237,025	214,310	1	2	2	85	3345
Puanı Hesaplanan:			24	24	408	10270	
SÖZ	▲ 346,535	246,900	1	1	1	28	1098
Puanı Hesaplanan:			22	22	395	10052	
SAY	▼ 140,302	195,550	2	7	7	192	6116
Puanı Hesaplanan:			20	20	322	8874	
EA	▲ 248,063	221,580	1	2	2	83	3622
Puanı Hesaplanan:			24	24	423	10600	
Katılımlar:			9	24	24	423	10600

Ders	Soru	Doğru	Yanlış	Net	Başarı %	Sınıf Ort.	Kurum Ort.	Genel Ort.
Türkçe	30	18	9	15,75	53	▲ 9,25	▲ 7,57	▲ 10,78
Tarih-1	10	7	3	6,25	63	▲ 3,06	▲ 3,10	▲ 3,76
Coğrafya-1	10	7	3	6,25	63	▲ 3,42	▲ 2,94	▲ 2,51
Felsefe	5	5	0	5,00	100	▲ 2,61	▲ 2,79	▲ 2,26
Din Kült. ve Ahl. Bil.	5	4	0	4,00	80	▲ 2,67	▲ 3,30	▲ 2,96
TYT Sosyal	30	23	6	21,50	72	▲ 11,75	▲ 12,12	▲ 11,50
Matematik-1	30	7	4	6,00	20	▲ 2,84	▲ 4,61	▼ 8,74
Fizik	10	0	0	0,00	0	◆ 0,00	▼ 0,39	▼ 2,00
Kimya	10	0	0	0,00	0	◆ 0,00	▼ 0,59	▼ 1,90
Biyoloji	10	0	1	-0,25	-3	◆ -0,25	▼ 1,09	▼ 2,28
TYT Fen	30	0	1	-0,25	-1	◆ -0,25	▼ 2,07	▼ 6,18
Toplam:	120	48	20	43,00	36	▲ 23,47	▲ 22,41	▲ 32,60

Soru No	123456789012345678901234567890
TYT Türkçe	CDaaABaAB CDBE bDBEBdCacCCcd
Cevap Anahtarı	B CDDBABCABCCDBEEADBEBAACBECCCE
TYT Sosyal	CeEdEEEAeCbeEBEDAEDBCDEBA BC
Cevap Anahtarı	B CCEBEEEAEBCEABBEDADEDBCEBAEBC
TYT Matematik	D CB cb bDDA e D
Cevap Anahtarı	B DCACBABBCCBCACBBADDACDEDBDBD
TYT Fen	b
Cevap Anahtarı	B AEDBEDDDCCDCDACEABBDABDABECEC

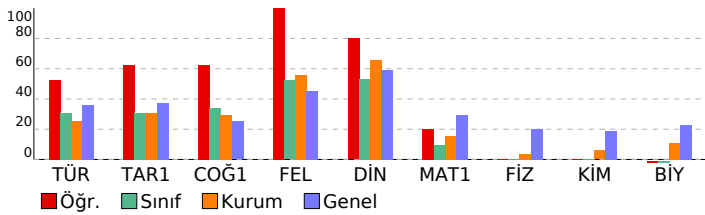

11.SINIF TARAMA-3

DERSLERE GÖRE BAŞARI ANALİZİ		S D Y B%
TYT Türkçe		30 18 9 60
Türkçe		30 18 9 60
Metni yorumlar.		10 8 2 80
Metinlerden hareketle dil bilgisi çalışmaları yapar.		5 2 3 40
Edebiyatın sanat akımları ile ilişkisi		1 0 0 0
Metnin türünün ortaya çıkışı ve tarihsel dönem ile ilişkisini belirler.		1 1 0 100
Şiiri yorumlar.		1 1 0 100
Türün/biçimin ve dönemin/akımın diğer önemli yazarlarını ve eserlerini sıralar.		7 4 1 57
Metinden hareketle dil bilgisi çalışmaları yapar.		3 1 2 33
Metinde geçen kelime ve kelime gruplarının anlamlarını tespit eder.		2 1 1 50
TYT Sosyal		30 23 6 77
Tarih-1		10 7 3 70
Denizcilik faaliyetlerinin içdenizlerden okyanuslara taşınmasının dünya siyasetine ve ticaretine etkilerini analiz eder		1 1 0 100
1700-1774 yılları arasındaki süreçte meydana gelen başlıca siyasi gelişmeleri tarih şeridi ve haritalar üzerinde göst		1 0 1 0
Avrupa düşüncesinde meydana gelen değişimleri ve bunların etkilerini analiz eder.		1 1 0 100
Avrupa daki gelişmelere bağlı olarak Osmanlı idari, askeri ve ekonomik yapısında meydana gelen değişimleri analiz		3 2 1 67
Osmanlı devlet idaresi ve toplum düzenindeki çözümleri önleme çabalarını analiz eder.		1 1 0 100
1774-1914 yılları arasındaki süreçte meydana gelen başlıca siyasi gelişmeleri tarih şeridi ve haritalar üzerinde göst		1 1 0 100
XVII. yüzyılda değişen siyasi rekabet içerisinde Osmanlı Devleti nin ittifak girişimlerini açıklar.		1 1 0 100
Modern devletler hukukunun ortaya çıkışında Westphalia (Vestfalya) Barış nın rolünü kavrar.		1 0 1 0
Coğrafya-1		10 7 3 70
Ülkelerin farklı dönemlerde izledikleri nüfus politikaları ve sonuçlarını karşılaştırır.		1 1 0 100
Türkiye nin nüfus politikalarını gerektirenleri açısından değerlendirir.		1 0 1 0
Türkiye deki kır yerleşme tiplerini ayırır eder.		1 0 1 0
Doğal kaynaklar ile ekonomi ilişkisini açıklar.		2 1 1 50
Beşeri unsurları üretim, dağıtım ve tüketim süreçleri üzerindeki etkisini açısından değerlendirir.		2 2 0 100
Türkiye deki doğal kaynaklar ile ekonomi arasındaki ilişkileri açıklar.		1 1 0 100
Bioçeşitliliğin oluşumu ve azalmasında etkili olan faktörleri açıklar.		1 1 0 100
Madde döngüleri ve enerji akışını ekosistemin devamlılığı açısından analiz eder.		1 1 0 100
Felsefe		5 5 0 100
Örnek felsefi metinlerden hareketle MS 2. yüzyıl-MS 15. yüzyıl filozoflarının felsefi görüşlerini analiz eder.		3 3 0 100
MÖ 6. yüzyıl-MS 2. yüzyıl felsefesinin karakteristik özelliklerini açıklar.		1 1 0 100
Örnek felsefi metinlerden hareketle MÖ 6. yüzyıl-MS 2. yüzyıl filozoflarının felsefi görüşlerini analiz eder.		1 1 0 100
Din Kült. ve Ahl. Bil.		5 4 0 80
Bakara suresi 153-157. ayetlerde verilen mesajları değerlendirir.		1 1 0 100
Hayatı anlamlandırmada ahiret inancının önemini fark eder.		1 1 0 100
Ahiret hayatının aşamalarını ayet ve hadislerle temellendirir.		1 0 0 0
Hz. Muhammed in peygamberlikle ilgili görüşlerini açıklar.		1 1 0 100
Hz. Muhammed in örnek şahsiyetini tanıır.		1 1 0 100
TYT Matematik		30 7 4 23
Matematik-1		30 7 4 23
Trigonometrik fonksiyonları birim çember yardımıyla açıklar.		14 3 2 21
Yönlü açıyı açıklar.		1 1 0 100
Trigonometrik fonksiyon grafiklerini çizer.		1 0 0 0
Sinüs, kosinüs, tanjant fonksiyonlarının ters fonksiyonlarını açıklar.		2 0 0 0
Kosinüs teoremiyle ilgili problemler çözer.		1 0 0 0
Sinüs teoremiyle ilgili problemler çözer.		2 0 0 0
Analitik düzlemde iki nokta arasındaki uzaklığı veren bağıntıyı elde ederek problemler çözer.		7 3 1 43
Bir doğru parçasını belli bir oranda (içten veya dıştan) bölen noktanın koordinatlarını hesaplar.		2 0 1 0
TYT Fen		30 0 1 0
Fizik		10 0 0 0
Sabit hızlı iki cismin hareketini birbirine göre yorumlar.		1 0 0 0
Bir boyutta sabit ivmeli hareket ile ilgili hesaplamalar yapar.		2 0 0 0
Atış hareketlerini yatay ve düşey boyutta analiz eder.		1 0 0 0
Hava direncinin ihmal edildiği ortamda düşen cisimlerin hareketlerini analiz eder.		1 0 0 0
Net kuvvet etkisindeki cismin hareketi ile ilgili hesaplamalar yapar.		2 0 0 0
Cisimlerin hareketini mekanik enerjinin korunumunu kullanarak analiz eder.		1 0 0 0
Vektörlerin bileşmelerini farklı yöntemleri kullanarak hesaplar.		2 0 0 0
Kimya		10 0 0 0
Elementleri Tanıyalım		1 0 0 0
Periyodik Sistem ve Elektron Dizilimleri		2 0 0 0
Gazların Özellikleri ve Gaz Yasaları		3 0 0 0
İdeal Gaz Yasası		1 0 0 0
Gazlarda Kinetik Teori		1 0 0 0
Deneysel yoldan türetilmiş gaz yasaları ile ideal gaz yasası arasındaki ilişkiyi açıklar.		1 0 0 0
Biyoloji		10 0 1 0
Sindirim sisteminin yapı, görev ve işleyişini açıklar.		4 0 1 0
Duyu organlarının yapısını ve işleyişini açıklar.		1 0 0 0
Sinir sisteminin yapı, görev ve işleyişini açıklar.		2 0 0 0
Destek ve hareket sisteminin yapı, görev ve işleyişini açıklar.		2 0 0 0
Endokrin bezleri ve bu bezlerin salgıladıkları hormonları açıklar.		1 0 0 0

SINAV SONUÇ BELGESİ							
OSMANİYE / BAHÇE / Bahçe Anadolu İmam Hatip Lisesi							
Öğrenci			Numara	Sınıf			
SEMA NUR ŞEN			1973	11C			
Puan Türü	Puan	Genel Ort.	Dereceler				
			Snf	Kurum	İlçe	İl	Genel
TYT	▼ 147,582	214,310	7	18	18	298	8755
Puanı Hesaplanan:			24	24	408	10270	
SÖZ	▼ 176,048	246,900	7	17	17	266	8056
Puanı Hesaplanan:			22	22	395	10052	
SAY	▼ 120,950	195,550	4	15	15	251	7253
Puanı Hesaplanan:			20	20	322	8874	
EA	▼ 152,224	221,580	7	16	16	300	8673
Puanı Hesaplanan:			24	24	423	10600	
Katılımlar:			9	24	24	423	10600

Ders	Soru	Doğru	Yanlış	Net	Başarı %	Sınıf Ort.	Kurum Ort.	Genel Ort.
Türkçe	30	9	17	4,75	16	▼ 9,25	▼ 7,57	▼ 10,78
Tarih-1	10	3	6	1,50	15	▼ 3,06	▼ 3,10	▼ 3,76
Coğrafya-1	10	2	5	0,75	8	▼ 3,42	▼ 2,94	▼ 2,51
Felsefe	5	3	2	2,50	50	▼ 2,61	▼ 2,79	▲ 2,26
Din Kül. ve Ahl. Bil.	5	2	0	2,00	40	▼ 2,67	▼ 3,30	▼ 2,96
TYT Sosyal	30	10	13	6,75	23	▼ 11,75	▼ 12,12	▼ 11,50
Matematik-1	30	4	4	3,00	10	▲ 2,84	▼ 4,61	▼ 8,74
Toplam:	120	23	34	14,50	12	▼ 23,47	▼ 22,41	▼ 32,60

Soru No	123456789012345678901234567890
TYT Türkçe	dbCABaAAbbDe cea EBdcdBc aaca
Cevap Anahtarı	A ECCABCAbccDBEEEADEBBAACBECBCDD
TYT Sosyal	ccedE bEcA beEbea D DdDc CB
Cevap Anahtarı	A EBCCEBEEEADECEABBEDADEDBCBBAE
TYT Matematik	B DC ec b b D
Cevap Anahtarı	A DBDDCACBABBCCBCABCBBADDACDEDB

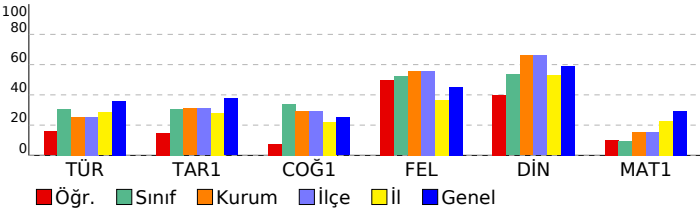

11. SINIF TARAMA-3		S	D	Y	B%
DERSLERE GÖRE BAŞARI ANALİZİ		30	9	17	30
TYT Türkçe		30	9	17	30
Türkçe		30	9	17	30
Metinde geçen kelime ve kelime gruplarının anlamlarını tespit eder.		2	0	2	0
Metin yorumlar.		10	5	5	50
Edebiyatın sanat akımları ile ilişkisi		1	0	1	0
Metnin türünün ortaya çıkışı ve tarihsel dönem ile ilişkisini belirler.		1	1	0	100
Şiiri yorumlar.		1	0	1	0
Türün/biçimin ve dönemin/akımın diğer önemli yazarlarını ve eserlerini sıralar.		7	1	3	14
Metinlerden hareketle dil bilgisi çalışmaları yapar.		5	1	3	20
Metinden hareketle dil bilgisi çalışmaları yapar.		3	1	2	33
TYT Sosyal		30	10	13	33
Tarih-1		10	3	6	30
XVII. yüzyılda değişen siyasi rekabet içerisinde Osmanlı Devleti'nin ittifak girişimlerini açıklar.		1	0	1	0
Modern devletler hukukunun ortaya çıkışında Westphalia (Vestfalya) Barışı'nın rolünü kavrar.		1	0	1	0
Denizcilik faaliyetlerinin içdenizlerde okyanuslara taşınmasının dünya siyasetine ve ticaretine etkilerini analiz eder.		1	0	1	0
1700-1774 yılları arasındaki süreçte meydana gelen başlıca siyasi gelişmeleri tarih şeridi ve haritalar üzerinde gösterir.		1	0	1	0
Avrupa düşüncesinde meydana gelen değişimleri ve bunların etkilerini analiz eder.		1	1	0	100
Avrupa'daki gelişmelere bağlı olarak Osmanlı idari, askerî ve ekonomik yapısında meydana gelen değişimleri analiz eder.		3	1	1	33
Osmanlı devlet idaresi ve toplum düzenindeki çözümleri önleme çabalarını analiz eder.		1	0	1	0
1774-1914 yılları arasındaki süreçte meydana gelen başlıca siyasi gelişmeleri tarih şeridi ve haritalar üzerinde gösterir.		1	1	0	100
Coğrafya-1		10	2	5	20
Biyocoğrafyanın oluşumu ve azalmasına etkili olan faktörleri açıklar.		1	0	0	0
Madde döngüleri ve enerji akışını ekosistemin devamlılığı açısından analiz eder.		1	0	1	0
Ülkelerin farklı dönemlerde izledikleri nüfus politikaları ve sonuçlarını karşılaştırır.		1	0	1	0
Türkiye'nin nüfus politikalarını gerektirenleri açısından değerlendirir.		1	1	0	100
Türkiye'deki kır yerleşme tiplerini ayırır eder.		1	0	1	0
Doğal kaynaklar ile ekonomi ilişkisini açıklar.		2	0	1	0
Beşeri unsurları üretim, dağıtım ve tüketim süreçleri üzerindeki etkisini açısından değerlendirir.		2	1	1	50
Türkiye'deki doğal kaynaklar ile ekonomi arasındaki ilişkiyi analiz eder.		1	0	0	0
Felsefe		5	3	2	60
MÖ 6. yüzyıl-MS 2. yüzyıl felsefesinin karakteristik özelliklerini açıklar.		1	1	0	100
Örnek felsefi metinlerden hareketle MÖ 6. yüzyıl-MS 2. yüzyıl filozoflarının felsefi görüşlerini analiz eder.		1	0	1	0
Örnek felsefi metinlerden hareketle MS 2. yüzyıl-MS 15. yüzyıl filozoflarının felsefi görüşlerini analiz eder.		3	2	1	67
Din Kül. ve Ahl. Bil.		5	2	0	40
Hz. Muhammed'in peygamberlikle ilgili görevlerini açıklar.		1	0	0	0
Hz. Muhammed'in örnek şahsiyetini tanıtır.		1	1	0	100
Bakara suresi 153-157. ayetlerde verilen mesajları değerlendirir.		1	1	0	100
Hayatı anlamlandırmada ahiret inancının önemini fark eder.		1	0	0	0
Ahiret hayatının aşamalarını ayet ve hadislerle temellendirir.		1	0	0	0
TYT Matematik		30	4	4	13
Matematik-1		30	4	4	13
Trigonometrik fonksiyonları birim çember yardımıyla açıklar.		14	3	2	21
Yönlü açıyı açıklar.		1	0	1	0
Trigonometrik fonksiyon grafiklerini çizer.		1	0	0	0
Sinüs, kosinüs, tanjant fonksiyonlarının ters fonksiyonlarını açıklar.		2	0	0	0
Kosinüs teoremiyle ilgili problemler çözer.		1	0	0	0
Sinüs teoremiyle ilgili problemler çözer.		2	0	0	0
Analitik düzlemde iki nokta arasındaki uzaklığı veren bağıntıyı elde ederek problemler çözer.		7	1	1	14
Bir doğru parçasını belli bir oranda (içten veya dıştan) bölen noktanın koordinatlarını hesaplar.		2	0	0	0

SINAV SONUÇ BELGESİ							
OSMANİYE / BAHÇE / Bahçe Anadolu İmam Hatip Lisesi							
Öğrenci				Numara		Sınıf	
SULTAN BEGİT				1961		11C	
Puan Türü	Puan	Genel Ort.	Dereceler				
			Snf	Kurum	İlçe	İl	Genel
TYT	▼ 128,667	214,310	8	21	21	347	9511
Puanı Hesaplanan:			24	24	408	10270	
SÖZ	▼ 157,302	246,900	8	18	18	312	8692
Puanı Hesaplanan:			22	22	395	10052	
EA	▼ 136,655	221,580	8	19	19	332	9242
Puanı Hesaplanan:			24	24	423	10600	
Katılımlar:			9	24	24	423	10600

Ders	Soru	Doğru	Yanlış	Net	Başarı %	Sınıf Ort.	Kurum Ort.	Genel Ort.
Türkçe	30	8	11	5,25	18	▼ 9,25	▼ 7,57	▼ 10,78
Tarih-1	10	1	5	-0,25	-3	▼ 3,06	▼ 3,10	▼ 3,76
Coğrafya-1	10	2	4	1,00	10	▼ 3,42	▼ 2,94	▼ 2,51
Felsefe	5	1	1	0,75	15	▼ 2,61	▼ 2,79	▼ 2,26
Din Kül. ve Ahl. Bil.	5	2	1	1,75	35	▼ 2,67	▼ 3,30	▼ 2,96
TYT Sosyal	30	6	11	3,25	11	▼ 11,75	▼ 12,12	▼ 11,50
Toplam:	120	14	22	8,50	7	▼ 23,47	▼ 22,41	▼ 32,60

Soru No	123456789012345678901234567890
TYT Türkçe	debAB dBeCcab c EB e C De
Cevap Anahtarı	A ECCABCA BCCDBEEEADBEBAACBECBCDD
TYT Sosyal	aedd E d bC eB eca D aC A
Cevap Anahtarı	A EBCCEBEEEADECEABBEDADEDBCBCBAE

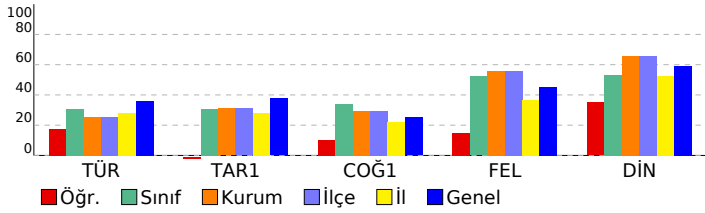

11.SINIF TARAMA-3		S	D	Y	B%
DERSLERE GÖRE BAŞARI ANALİZİ					
TYT Türkçe		30	8	11	27
Türkçe		30	8	11	27
Metinde geçen kelime ve kelime gruplarının anlamlarını tespit eder.		2	0	2	0
Metni yorumlar.		10	5	3	50
Edebiyatın sanat akımları ile ilişkisi		1	0	1	0
Metnin türünün ortaya çıkışı ve tarihsel dönem ile ilişkisini belirler.		1	0	1	0
Şiiri yorumlar.		1	0	1	0
Türün/biçimin ve dönemin/akımın diğer önemli yazarlarını ve eserlerini sıralar.		7	1	2	14
Metinlerden hareketle dil bilgisi çalışmaları yapar.		5	2	1	40
Metinden hareketle dil bilgisi çalışmaları yapar.		3	0	0	0
TYT Sosyal		30	6	11	20
Tarih-1		10	1	5	10
XVII. yüzyılda değişen siyasi rekabet içerisinde Osmanlı Devleti'nin ittifak girişimlerini açıklar.		1	0	0	0
Modern devletler hukukunun ortaya çıkışında Westphalia (Vestfalya) Barışı'nın rolünü kavrar.		1	0	1	0
Denizcilik faaliyetlerinin içdenizlerde okyanuslara taşınmasının dünya siyasetine ve ticaretine etkilerini analiz eder.		1	0	1	0
1700-1774 yılları arasındaki süreçte meydana gelen başlıca siyasi gelişmeleri tarih şeridi ve haritalar üzerinde gösterir.		1	0	1	0
Avrupa düşüncesinde meydana gelen değişimleri ve bunların etkilerini analiz eder.		1	0	1	0
Avrupa'daki gelişmelere bağlı olarak Osmanlı idari, askerî ve ekonomik yapısında meydana gelen değişimleri analiz eder.		3	1	0	33
Osmanlı devlet idaresi ve toplum düzenindeki çözümleri önleme çabalarını analiz eder.		1	0	0	0
1774-1914 yılları arasındaki süreçte meydana gelen başlıca siyasi gelişmeleri tarih şeridi ve haritalar üzerinde gösterir.		1	0	1	0
Coğrafya-1		10	2	4	20
Biyocoğrafyanın oluşumu ve azalmasını etkileyen faktörleri açıklar.		1	0	0	0
Madde döngüleri ve enerji akışını ekosistemin devamlılığı açısından analiz eder.		1	0	1	0
Ülkelerin farklı dönemlerde izledikleri nüfus politikaları ve sonuçlarını karşılaştırır.		1	1	0	100
Türkiye'nin nüfus politikalarını gerektirenleri açısından değerlendirir.		1	0	0	0
Türkiye'deki kırsal yerleşme tiplerini ayırt eder.		1	0	1	0
Doğal kaynaklar ile ekonomi ilişkisini açıklar.		2	1	0	50
Beşeri unsurların üretim, dağıtım ve tüketim süreçleri üzerindeki etkisini açısından değerlendirir.		2	0	1	0
Türkiye'deki doğal kaynaklar ile ekonomi arasındaki ilişkiyi analiz eder.		1	0	1	0
Felsefe		5	1	1	20
MÖ 6. yüzyıl-MS 2. yüzyıl felsefesinin karakteristik özelliklerini açıklar.		1	0	1	0
Örnek felsefi metinlerden hareketle MÖ 6. yüzyıl-MS 2. yüzyıl filozoflarının felsefi görüşlerini analiz eder.		1	0	0	0
Örnek felsefi metinlerden hareketle MS 2. yüzyıl-MS 15. yüzyıl filozoflarının felsefi görüşlerini analiz eder.		3	1	0	33
Din Kül. ve Ahl. Bil.		5	2	1	40
Hz. Muhammed'in peygamberlikle ilgili görevlerini açıklar.		1	0	1	0
Hz. Muhammed'in örnek şahsiyetini tanıtır.		1	1	0	100
Bakara suresi 153-157. ayetlerde verilen mesajları değerlendirir.		1	0	0	0
Hayatı anlamlandırır ahiret inancının önemini fark eder.		1	1	0	100
Ahiret hayatının aşamalarını ayet ve hadislerle temellendirir.		1	0	0	0

SINAV SONUÇ BELGESİ

OSMANİYE / BAHÇE / Bahçe Anadolu İmam Hatip Lisesi

Öğrenci	Numara	Sınıf
AHMET CAN ERDEMİR	1976	11D

Puan Türü	Puan	Genel Ort.	Dereceler				
			Snf	Kurum	İlçe	İl	Genel
TYT	▲ 217,485	214,310	1	3	3	120	4410
Puanı Hesaplanan:			24	24	408	10270	
SÖZ	▲ 295,125	246,900	2	4	4	67	2777
Puanı Hesaplanan:			22	22	395	10052	
SAY	▼ 154,105	195,550	1	6	6	171	5332
Puanı Hesaplanan:			20	20	322	8874	
EA	▼ 217,301	221,580	1	6	6	152	5170
Puanı Hesaplanan:			24	24	423	10600	
Katılımlar:			7	24	24	423	10600

Ders	Soru	Doğru	Yanlış	Net	Başarı %	Sınıf Ort.	Kurum Ort.	Genel Ort.
Türkçe	30	13	13	9,75	33	▲ 5,25	▲ 7,57	▼ 10,78
Tarih-1	10	7	3	6,25	63	▲ 4,46	▲ 3,10	▲ 3,76
Coğrafya-1	10	6	4	5,00	50	▲ 3,82	▲ 2,94	▲ 2,51
Felsefe	5	4	1	3,75	75	▲ 3,25	▲ 2,79	▲ 2,26
Din Kül. ve Ahl. Bil.	5	5	0	5,00	100	▲ 3,57	▲ 3,30	▲ 2,96
TYT Sosyal	30	22	8	20,00	67	▲ 15,11	▲ 12,12	▲ 11,50
Matematik-1	30	9	5	7,75	26	▲ 2,61	▲ 4,61	▼ 8,74
Toplam:	120	44	26	37,50	31	▲ 22,93	▲ 22,41	▲ 32,60

Soru No	123456789012345678901234567890
TYT Türkçe	aeaBAbEABeCDad D EbdAeecCCdd
Cevap Anahtarı	B CDDBABCABCCDBEEADBEBAACBECCCE
TYT Sosyal	CdEBEEEcEdCEbBacDAbEDBCDaBAEBC
Cevap Anahtarı	B CCEBEEEAEBCEABBEDADEBCDEBAEBC
TYT Matematik	b dCB Bc DDA D DeeB
Cevap Anahtarı	B DCACBABBCCBACBBDADDACDEDBD

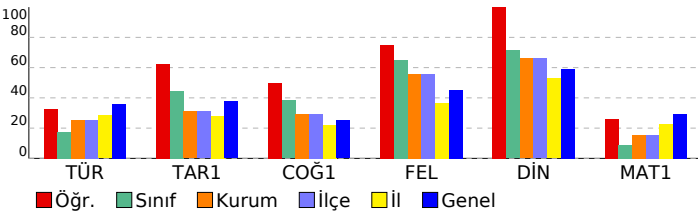

11.SINIF TARAMA-3

DERSLERE GÖRE BAŞARI ANALİZİ

	S	D	Y	B%
TYT Türkçe	30	13	13	43
Türkçe	30	13	13	43
Metni yorumlar.	10	6	4	60
Metinlerden hareketle dil bilgisi çalışmaları yapar.	5	4	1	80
Edebiyatın sanat akımları ile ilişkisi	1	0	1	0
Metnin türünün ortaya çıkışı ve tarihsel dönem ile ilişkisini belirler.	1	1	0	100
Şiiri yorumlar.	1	0	1	0
Türün/biçimin ve dönemin/akımın diğer önemli yazarlarını ve eserlerini sıralar.	7	2	1	29
Metinden hareketle dil bilgisi çalışmaları yapar.	3	0	3	0
Metinde geçen kelime ve kelime gruplarının anlamlarını tespit eder.	2	0	2	0
TYT Sosyal	30	22	8	73
Tarih-1	10	7	3	70
Denizcilik faaliyetlerinin içdenizlerden okyanuslara taşınmasının dünya siyasetine ve ticaretine etkilerini analiz eder	1	1	0	100
1700-1774 yılları arasındaki süreçte meydana gelen başlıca siyasi gelişmeleri tarih şeridi ve haritalar üzerinde göst	1	0	1	0
Avrupa düşüncesinde meydana gelen değişimleri ve bunların etkilerini analiz eder.	1	1	0	100
Avrupa'daki gelişmelere bağlı olarak Osmanlı idari, askeri ve ekonomik yapısında meydana gelen değişimleri analiz	3	3	0	100
Osmanlı devlet idaresi ve toplum düzenindeki çözümleri önleme çabalarını analiz eder.	1	1	0	100
1774-1914 yılları arasındaki süreçte meydana gelen başlıca siyasi gelişmeleri tarih şeridi ve haritalar üzerinde göst	1	0	1	0
XVII. yüzyılda değişen siyasi rekabet içerisinde Osmanlı Devleti'nin ittifak girişimlerini açıklar.	1	1	0	100
Modern devletler hukukunun ortaya çıkışında Westphalia (Vestfalya) Barış'ının rolünü kavrar.	1	0	1	0
Coğrafya-1	10	6	4	60
Ülkelerin farklı dönemlerde izledikleri nüfus politikaları ve sonuçlarını karşılaştırır.	1	1	0	100
1700-1774 yılları arasındaki süreçte meydana gelen başlıca siyasi gelişmeleri tarih şeridi ve haritalar üzerinde göst	1	0	1	0
Türkiye'nin nüfus politikalarını gerekçeleri açısından değerlendirir.	1	1	0	100
Türkiye'deki kır yerleşme tiplerini ayırır eder.	1	1	0	0
Doğal kaynaklar ile ekonomi ilişkisini açıklar.	2	1	1	50
Beşeri unsurları üretim, dağıtım ve tüketim süreçleri üzerindeki etkisi açısından değerlendirir.	2	1	1	50
Türkiye'deki doğal kaynaklar ile ekonomi arasındaki ilişkileri analiz eder.	1	1	0	100
Biyocoğrafyanın oluşumu ve azalmasını etkili olan faktörleri açıklar.	1	0	1	0
Madde döngüleri ve enerji akışını ekosistemin devamlılığı açısından analiz eder.	1	1	0	100
Felsefe	5	4	1	80
Örnek felsefi metinlerden hareketle MS 2. yüzyıl-MS 15. yüzyıl filozoflarının felsefi görüşlerini analiz eder.	3	3	0	100
MÖ 6. yüzyıl-MS 2. yüzyıl felsefesinin karakteristik özelliklerini açıklar.	1	1	0	100
Örnek felsefi metinlerden hareketle MÖ 6. yüzyıl-MS 2. yüzyıl filozoflarının felsefi görüşlerini analiz eder.	1	0	1	0
Din Kül. ve Ahl. Bil.	5	5	0	100
Bakara suresi 153-157. ayetlerde verilen mesajları değerlendirir.	1	1	0	100
Hayatı anlamlandırmada ahiret inancının önemini fark eder.	1	1	0	100
Ahiret hayatının aşamalarını ayet ve hadislerle temellendirir.	1	1	0	100
Hz. Muhammed'in peygamberlikle ilgili görevlerini açıklar.	1	1	0	100
Hz. Muhammed'in örnek şahsiyetini tanıır.	1	1	0	100
TYT Matematik	30	9	5	30
Matematik-1	30	9	5	30
Trigonometrik fonksiyonları birim çember yardımıyla açıklar.	14	2	3	14
Yönlü açıyı açıklar.	1	1	0	100
Trigonometrik fonksiyon grafiklerini çizer.	1	0	0	0
Sinüs, kosinüs, tanjant fonksiyonlarının ters fonksiyonlarını açıklar.	2	0	0	0
Kosinüs teoremiyle ilgili problemler çözer.	1	0	0	0
Sinüs teoremiyle ilgili problemler çözer.	2	1	1	50
Analitik düzlemde iki nokta arasındaki uzaklığı veren bağıntıyı elde ederek problemler çözer.	7	4	1	57
Bir doğru parçasını belli bir oranda (içten veya dıştan) bölen noktanın koordinatlarını hesaplar.	2	1	0	50

SINAV SONUÇ BELGESİ

OSMANİYE / BAHÇE / Bahçe Anadolu İmam Hatip Lisesi

Öğrenci	Numara	Sınıf
ALİ ÇINKIR	2065	11D

Puan Türü	Puan	Genel Ort.	Dereceler				
			Snf	Kurum	İlçe	İl	Genel
TYT	▼ 183,840	214,310	3	9	9	214	6532
Puanı Hesaplanan:			24	24	408	10270	
SÖZ	▲ 294,812	246,900	3	5	5	68	2788
Puanı Hesaplanan:			22	22	395	10052	
SAY	▼ 105,245	195,550	5	18	18	302	8450
Puanı Hesaplanan:			20	20	322	8874	
EA	▼ 169,340	221,580	3	13	13	258	7796
Puanı Hesaplanan:			24	24	423	10600	
Katılımlar:			7	24	24	423	10600

Ders	Soru	Doğru	Yanlış	Net	Başarı %	Sınıf Ort.	Kurum Ort.	Genel Ort.
Türkçe	30	12	11	9,25	31	▲ 5,25	▲ 7,57	▼ 10,78
Tarih-1	10	7	2	6,50	65	▲ 4,46	▲ 3,10	▲ 3,76
Coğrafya-1	10	7	3	6,25	63	▲ 3,82	▲ 2,94	▲ 2,51
Felsefe	5	4	1	3,75	75	▲ 3,25	▲ 2,79	▲ 2,26
Din Kül. ve Ahl. Bil.	5	4	0	4,00	80	▲ 3,57	▲ 3,30	▲ 2,96
TYT Sosyal	30	22	6	20,50	68	▲ 15,11	▲ 12,12	▲ 11,50
Matematik-1	30	1	1	0,75	3	▼ 2,61	▼ 4,61	▼ 8,74
Toplam:	120	35	18	30,50	25	▲ 22,93	▲ 22,41	▼ 32,60

Soru No	123456789012345678901234567890
TYT Türkçe	Cc aABdABbaDcE E EBcce ca CE
Cevap Anahtarı	B CDDBABCABCCDBEEADBEBAACBECCCE
TYT Sosyal	aCEgEEEEAE eEbBBcDADEDBCDdBA BC
Cevap Anahtarı	B CCEBEEEAEBCEABBEDADEDBCEBAEBC
TYT Matematik	c D
Cevap Anahtarı	B DCACBCABBCCBCABCBBADDACDEDBDDBD

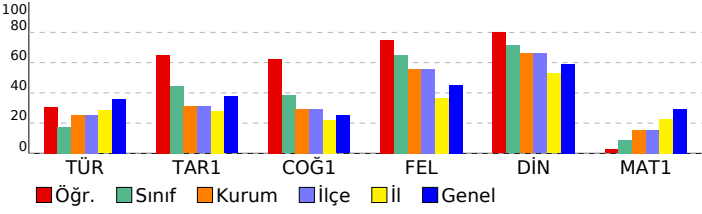

11.SINIF TARAMA-3

DERSLERE GÖRE BAŞARI ANALİZİ

	S	D	Y	B%
TYT Türkçe	30	12	11	40
Türkçe	30	12	11	40
Metni yorumlar.	10	5	3	50
Metinlerden hareketle dil bilgisi çalışmaları yapar.	5	1	4	20
Edebiyatın sanat akımları ile ilişkisi	1	0	1	0
Metnin türünün ortaya çıkışı ve tarihsel dönem ile ilişkisini belirler.	1	1	0	100
Şiiri yorumlar.	1	0	1	0
Türün/biçimin ve dönemin/akımın diğer önemli yazarlarını ve eserlerini sıralar.	7	3	0	43
Metinden hareketle dil bilgisi çalışmaları yapar.	3	0	2	0
Metinde geçen kelime ve kelime gruplarının anlamlarını tespit eder.	2	2	0	100
TYT Sosyal	30	22	6	73
Tarih-1	10	7	2	70
Denizcilik faaliyetlerinin içdenizlerden okyanuslara taşınmasının dünya siyasetine ve ticaretine etkilerini analiz eder	1	0	1	0
1700-1774 yılları arasındaki süreçte meydana gelen başlıca siyasi gelişmeleri tarih şeridi ve haritalar üzerinde göst	1	0	1	100
Avrupa düşüncesinde meydana gelen değişimleri ve bunların etkilerini analiz eder.	1	1	0	100
Avrupa'daki gelişmelere bağlı olarak Osmanlı idari, askeri ve ekonomik yapısında meydana gelen değişimleri analiz	3	2	1	67
Osmanlı devlet idaresi ve toplum düzenindeki çözümleri önleme çabalarını analiz eder.	1	1	0	100
1774-1914 yılları arasındaki süreçte meydana gelen başlıca siyasi gelişmeleri tarih şeridi ve haritalar üzerinde göst	1	1	0	100
XVII. yüzyılda değişen siyasi rekabet içerisinde Osmanlı Devleti'nin ittifak girişimlerini açıklar.	1	1	0	100
Modern devletler hukukunun ortaya çıkışında Westphalia (Vestfalya) Barış'ının rolünü kavrar.	1	0	0	0
Coğrafya-1	10	7	3	70
Ülkelerin farklı dönemlerde izledikleri nüfus politikaları ve sonuçlarını karşılaştırır.	1	0	1	0
1700-1774 yılları arasındaki süreçte meydana gelen başlıca siyasi gelişmeleri tarih şeridi ve haritalar üzerinde göst	1	0	1	100
Türkiye'nin nüfus politikalarını gerekçeleri açısından değerlendirir.	1	1	0	100
Türkiye'deki kır yerleşme tiplerini ayırır eder.	1	0	1	0
Doğal kaynaklar ile ekonomi ilişkisini açıklar.	2	1	1	50
Beşeri unsurları üretim, dağıtım ve tüketim süreçleri üzerindeki etkisi açısından değerlendirir.	2	2	0	100
Türkiye'deki doğal kaynaklar ile ekonomi arasındaki ilişkileri analiz eder.	1	1	0	100
Biyocoğrafyanın oluşumu ve azalmasını etkileyen faktörleri açıklar.	1	1	0	100
Madde döngüleri ve enerji akışını ekosistemin devamlılığı açısından analiz eder.	1	1	0	100
Felsefe	5	4	1	80
Örnek felsefi metinlerden hareketle MS 2. yüzyıl-MS 15. yüzyıl filozoflarının felsefi görüşlerini analiz eder.	3	3	0	100
MÖ 6. yüzyıl-MS 2. yüzyıl felsefesinin karakteristik özelliklerini açıklar.	1	1	0	100
Örnek felsefi metinlerden hareketle MÖ 6. yüzyıl-MS 2. yüzyıl filozoflarının felsefi görüşlerini analiz eder.	1	0	1	0
Din Kül. ve Ahl. Bil.	5	4	0	80
Bakara suresi 153-157. ayetlerde verilen mesajları değerlendirir.	1	1	0	100
Hayatı anlamlandırmada ahiret inancının önemini fark eder.	1	1	0	100
Ahiret hayatının aşamalarını ayet ve hadislerle temellendirir.	1	0	0	0
Hz. Muhammed'in peygamberlikle ilgili görevlerini açıklar.	1	1	0	100
Hz. Muhammed'in örnek şahsiyetini tanıır.	1	1	0	100
TYT Matematik	30	1	1	3
Matematik-1	30	1	1	3
Trigonometrik fonksiyonları birim çember yardımıyla açıklar.	14	0	0	0
Yönlü açıyı açıklar.	1	0	0	0
Trigonometrik fonksiyon grafiklerini çizer.	1	0	0	0
Sinüs, kosinüs, tanjant fonksiyonlarının ters fonksiyonlarını açıklar.	2	0	0	0
Kosinüs teoremiyle ilgili problemler çözer.	1	0	0	0
Sinüs teoremiyle ilgili problemler çözer.	2	0	0	0
Analitik düzlemde iki nokta arasındaki uzaklığı veren bağıntıyı elde ederek problemler çözer.	7	1	1	14
Bir doğru parçasını belli bir oranda (içten veya dıştan) bölen noktanın koordinatlarını hesaplar.	2	0	0	0

SINAV SONUÇ BELGESİ							
OSMANİYE / BAHÇE / Bahçe Anadolu İmam Hatip Lisesi							
Öğrenci				Numara		Sınıf	
DOĞUKAN GÖK				1972		11D	
Puan Türü	Puan	Genel Ort.	Dereceler				
			Snf	Kurum	İlçe	İl	Genel
TYT	▼ 118,612	214,310	7	24	24	373	9820
Puanı Hesaplanan:			24	24	408	10270	
SÖZ	▼ 146,540	246,900	7	20	20	334	8998
Puanı Hesaplanan:			22	22	395	10052	
SAY	▼ 103,500	195,550	6	20	20	306	8604
Puanı Hesaplanan:			20	20	322	8874	
EA	▼ 108,422	221,580	7	24	24	394	10045
Puanı Hesaplanan:			24	24	423	10600	
Katılımlar:			7	24	24	423	10600

Ders	Soru	Doğru	Yanlış	Net	Başarı %	Sınıf Ort.	Kurum Ort.	Genel Ort.
Türkçe	30	3	9	0,75	3	▼ 5,25	▼ 7,57	▼ 10,78
Tarih-1	10	2	2	1,50	15	▼ 4,46	▼ 3,10	▼ 3,76
Coğrafya-1	10	1	3	0,25	3	▼ 3,82	▼ 2,94	▼ 2,51
Felsefe	5	1	0	1,00	20	▼ 3,25	▼ 2,79	▼ 2,26
Din Kül. ve Ahl. Bil.	5	4	1	3,75	75	▲ 3,57	▲ 3,30	▲ 2,96
TYT Sosyal	30	8	6	6,50	22	▼ 15,11	▼ 12,12	▼ 11,50
Matematik-1	30	1	2	0,50	2	▼ 2,61	▼ 4,61	▼ 8,74
Toplam:	120	12	17	7,75	6	▼ 22,93	▼ 22,41	▼ 32,60

Soru No	123456789012345678901234567890
TYT Türkçe	c ab C bc b d EC ec
Cevap Anahtarı	B CDDBABCABCCDBEEADBEBAACBECCCE
TYT Sosyal	C Ed c Cc d c B BAaBC
Cevap Anahtarı	B CCEBEEEAEBCEABBEDADEDBCEBAEBC
TYT Matematik	eA b
Cevap Anahtarı	B DCACBCABBCCBCACBBADDACDEDBD

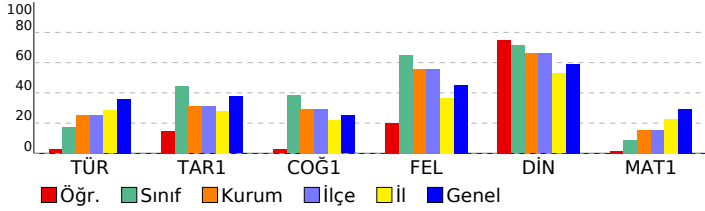

11. SINIF TARAMA-3				
DERSLERE GÖRE BAŞARI ANALİZİ				
	S	D	Y B%	
TYT Türkçe	30	3	9	10
Türkçe	30	3	9	10
Metni yorumlar.	10	1	3	10
Metinlerden hareketle dil bilgisi çalışmaları yapar.	5	1	2	20
Edebiyatın sanat akımları ile ilişkisi	1	0	0	0
Metnin türünün ortaya çıkışı ve tarihsel dönem ile ilişkisini belirler.	1	0	1	0
Şiiri yorumlar.	1	0	0	0
Türün/biçimin ve dönemin/akımın diğer önemli yazarlarını ve eserlerini sıralar.	7	0	1	0
Metinden hareketle dil bilgisi çalışmaları yapar.	3	1	2	33
Metinde geçen kelime ve kelime gruplarının anlamlarını tespit eder.	2	0	2	0
TYT Sosyal	30	8	6	27
Tarih-1	10	2	2	20
Denizcilik faaliyetlerinin içdenizlerden okyanuslara taşınmasının dünya siyasetine ve ticaretine etkilerini analiz eder	1	1	0	100
1700-1774 yılları arasındaki süreçte meydana gelen başlıca siyasi gelişmeleri tarih şeridi ve haritalar üzerinde göst	1	0	0	0
Avrupa düşüncesinde meydana gelen değişimleri ve bunların etkilerini analiz eder.	1	1	0	100
Avrupa daki gelişmelere bağlı olarak Osmanlı idari, askeri ve ekonomik yapısında meydana gelen değişimleri analiz	3	0	2	0
Osmanlı devlet idaresi ve toplum düzenindeki çözümleri önleme çabalarını analiz eder.	1	0	0	0
1774-1914 yılları arasındaki süreçte meydana gelen başlıca siyasi gelişmeleri tarih şeridi ve haritalar üzerinde göst	1	0	0	0
XVII. yüzyılda değişen siyasi rekabet içerisinde Osmanlı Devleti nin ittifak girişimlerini açıklar.	1	0	0	0
Modern devletler hukukunun ortaya çıkışında Westphalia (Vestfalya) Barışının rolünü kavrar.	1	0	0	0
Coğrafya-1	10	1	3	10
Ülkelerin farklı dönemlerde izledikleri nüfus politikaları ve sonuçlarını karşılaştırır.	1	1	0	100
1700-1774 yılları arasındaki süreçte meydana gelen başlıca siyasi gelişmeleri tarih şeridi ve haritalar üzerinde göst	1	0	1	0
Türkiye nin nüfus politikalarını gerektiren nedenleri açıklar.	1	0	1	0
Türkiye deki kır yerleşme tiplerini ayırır eder.	1	0	0	0
Doğal kaynaklar ile ekonomi ilişkisini açıklar.	2	0	0	0
Beşeri unsurları üretim, dağıtım ve tüketim süreçleri üzerindeki etkisini açısından değerlendirir.	2	0	2	0
Türkiye deki doğal kaynaklar ile ekonomi arasındaki ilişkileri analiz eder.	1	0	0	0
Biyocoğrafyanın oluşumu ve azalmasını etkileyen faktörleri açıklar.	1	0	0	0
Madde döngüleri ve enerji akışını ekosistemin devamlılığı açısından analiz eder.	1	0	0	0
Felsefe	5	1	0	20
Örnek felsefi metinlerden hareketle MS 2. yüzyıl-MS 15. yüzyıl filozoflarının felsefi görüşlerini analiz eder.	3	1	0	33
MÖ 6. yüzyıl-MS 2. yüzyıl felsefesinin karakteristik özelliklerini açıklar.	1	0	0	0
Örnek felsefi metinlerden hareketle MÖ 6. yüzyıl-MS 2. yüzyıl filozoflarının felsefi görüşlerini analiz eder.	1	0	0	0
Din Kül. ve Ahl. Bil.	5	4	1	80
Bakara suresi 153-157. ayetlerde verilen mesajları değerlendirir.	1	1	0	100
Hayatı anlamlandırmada ahiret inancının önemini fark eder.	1	1	0	100
Ahiret hayatının aşamalarını ayet ve hadislerle temellendirir.	1	0	1	0
Hz. Muhammed in peygamberlikle ilgili görevlerini açıklar.	1	1	0	100
Hz. Muhammed in örnek şahsiyetini tanıır.	1	1	0	100
TYT Matematik	30	1	2	3
Matematik-1	30	1	2	3
Trigonometrik fonksiyonları birim çember yardımıyla açıklar.	14	1	1	7
Yönlü açıyı açıklar.	1	0	0	0
Trigonometrik fonksiyon grafiklerini çizer.	1	0	0	0
Sinüs, kosinüs, tanjant fonksiyonlarının ters fonksiyonlarını açıklar.	2	0	0	0
Kosinüs teoremiyle ilgili problemler çözer.	1	0	0	0
Sinüs teoremiyle ilgili problemler çözer.	2	0	0	0
Analitik düzlemde iki nokta arasındaki uzaklığı veren bağıntıyı elde ederek problemler çözer.	7	0	1	0
Bir doğru parçasını belli bir oranda (içten veya dıştan) bölen noktanın koordinatlarını hesaplar.	2	0	0	0

SINAV SONUÇ BELGESİ

OSMANİYE / BAHÇE / Bahçe Anadolu İmam Hatip Lisesi

Öğrenci	Numara	Sınıf
MUHAMMED CAN PALA	2013	11D

Puan Türü	Puan	Genel Ort.	Dereceler				
			Snf	Kurum	İlçe	İl	Genel
TYT	▼ 154,782	214,310	4	16	16	284	8416
Puanı Hesaplanan:			24	24	408	10270	
SÖZ	▼ 216,423	246,900	4	11	11	183	6324
Puanı Hesaplanan:			22	22	395	10052	
SAY	▼ 124,440	195,550	3	14	14	239	7051
Puanı Hesaplanan:			20	20	322	8874	
EA	▼ 127,481	221,580	6	22	22	355	9524
Puanı Hesaplanan:			24	24	423	10600	
Katılımlar:			7	24	24	423	10600

Ders	Soru	Doğru	Yanlış	Net	Başarı %	Sınıf Ort.	Kurum Ort.	Genel Ort.
Türkçe	30	2	5	0,75	3	▼ 5,25	▼ 7,57	▼ 10,78
Tarih-1	10	7	3	6,25	63	▲ 4,46	▲ 3,10	▲ 3,76
Coğrafya-1	10	7	3	6,25	63	▲ 3,82	▲ 2,94	▲ 2,51
Felsefe	5	3	2	2,50	50	▼ 3,25	▼ 2,79	▲ 2,26
Din Kül. ve Ahl. Bil.	5	3	2	2,50	50	▼ 3,57	▼ 3,30	▼ 2,96
TYT Sosyal	30	20	10	17,50	58	▲ 15,11	▲ 12,12	▲ 11,50
Matematik-1	30	4	2	3,50	12	▲ 2,61	▼ 4,61	▼ 8,74
Toplam:	120	26	17	21,75	18	▼ 22,93	▼ 22,41	▼ 32,60

Soru No	123456789012345678901234567890
TYT Türkçe	E d a A c e c
Cevap Anahtarı	B CDDBABCABCCDBEEADBEBAACBECCCE
TYT Sosyal	dCEaEEEEAEaCEbeBbDADEeBCDaBAaBe
Cevap Anahtarı	B CCEBEEEAEBCEABBEDADEDBCEBAEBC
TYT Matematik	a DDeCD
Cevap Anahtarı	B DCACBCABBCCBCABCBBADDACDEDBD

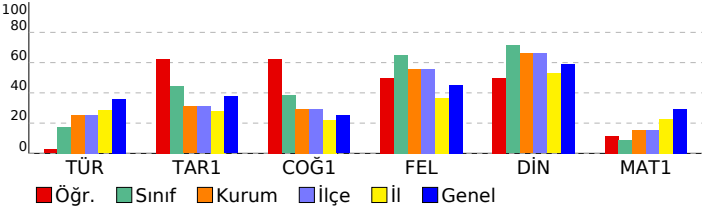

11.SINIF TARAMA-3

DERSLERE GÖRE BAŞARI ANALİZİ

	S	D	Y	B%
TYT Türkçe	30	2	5	7
Türkçe	30	2	5	7
Metni yorumlar.	10	0	0	0
Metinlerden hareketle dil bilgisi çalışmaları yapar.	5	1	1	20
Edebiyatın sanat akımları ile ilişkisi	1	0	0	0
Metnin türünün ortaya çıkışı ve tarihsel dönem ile ilişkisini belirler.	1	0	0	0
Şiiri yorumlar.	1	0	0	0
Türün/biçimin ve dönemin/akımın diğer önemli yazarlarını ve eserlerini sıralar.	7	1	1	14
Metinden hareketle dil bilgisi çalışmaları yapar.	3	0	1	0
Metinde geçen kelime ve kelime gruplarının anlamlarını tespit eder.	2	0	2	0
TYT Sosyal	30	20	10	67
Tarih-1	10	7	3	70
Denizcilik faaliyetlerinin içdenizlerden okyanuslara taşınmasının dünya siyasetine ve ticaretine etkilerini analiz eder	1	0	1	0
1700-1774 yılları arasındaki süreçte meydana gelen başlıca siyasi gelişmeleri tarih şeridi ve haritalar üzerinde göst	1	1	0	100
Avrupa düşüncesinde meydana gelen değişimleri ve bunların etkilerini analiz eder.	1	1	0	100
Avrupa'daki gelişmelere bağlı olarak Osmanlı idari, askeri ve ekonomik yapısında meydana gelen değişimleri analiz	3	2	1	67
Osmanlı devlet idaresi ve toplum düzenindeki çözümleri önleme çabalarını analiz eder.	1	1	0	100
1774-1914 yılları arasındaki süreçte meydana gelen başlıca siyasi gelişmeleri tarih şeridi ve haritalar üzerinde göst	1	1	0	100
XVII. yüzyılda değişen siyasi rekabet içerisinde Osmanlı Devleti'nin ittifak girişimlerini açıklar.	1	1	0	100
Modern devletler hukukunun ortaya çıkışında Westphalia (Vestfalya) Barış'ının rolünü kavrar.	1	0	1	0
Coğrafya-1	10	7	3	70
Ülkelerin farklı dönemlerde izledikleri nüfus politikaları ve sonuçlarını karşılaştırır.	1	1	0	100
1700-1774 yılları arasındaki süreçte meydana gelen başlıca siyasi gelişmeleri tarih şeridi ve haritalar üzerinde göst	1	1	0	100
Türkiye'nin nüfus politikalarını gerektiren durumları analiz eder.	1	1	0	100
Türkiye'deki kır yerleşme tiplerini ayırır eder.	1	1	0	100
Doğal kaynaklar ile ekonomi ilişkisini açıklar.	2	0	2	0
Beşeri unsurları üretim, dağıtım ve tüketim süreçleri üzerindeki etkisi açısından değerlendirir.	2	2	0	100
Türkiye'deki doğal kaynaklar ile ekonomi arasındaki ilişkileri analiz eder.	1	1	0	100
Biyocoğrafyanın oluşumu ve azalmasını etkileyen faktörleri açıklar.	1	1	0	100
Madde döngüleri ve enerji akışını ekosistemin devamlılığı açısından analiz eder.	1	1	0	100
Felsefe	5	3	2	60
Örnek felsefi metinlerden hareketle MS 2. yüzyıl-MS 15. yüzyıl filozoflarının felsefi görüşlerini analiz eder.	3	2	1	67
MÖ 6. yüzyıl-MS 2. yüzyıl felsefesinin karakteristik özelliklerini açıklar.	1	1	0	100
Örnek felsefi metinlerden hareketle MÖ 6. yüzyıl-MS 2. yüzyıl filozoflarının felsefi görüşlerini analiz eder.	1	0	1	0
Din Kül. ve Ahl. Bil.	5	3	2	60
Bakara suresi 153-157. ayetlerde verilen mesajları değerlendirir.	1	1	0	100
Hayatı anlamlandırmada ahiret inancının önemini fark eder.	1	1	0	100
Ahiret hayatının aşamalarını ayet ve hadislerle temellendirir.	1	1	0	100
Hz. Muhammed'in peygamberlikle ilgili görevlerini açıklar.	1	1	0	100
Hz. Muhammed'in örnek şahsiyetini tanıtır.	1	0	1	0
TYT Matematik	30	4	2	13
Matematik-1	30	4	2	13
Trigonometrik fonksiyonları birim çember yardımıyla açıklar.	14	0	0	0
Yönlü açıyı açıklar.	1	0	1	0
Trigonometrik fonksiyon grafiklerini çizer.	1	0	0	0
Sinüs, kosinüs, tanjant fonksiyonlarının ters fonksiyonlarını açıklar.	2	0	0	0
Kosinüs teoremiyle ilgili problemler çözer.	1	0	0	0
Sinüs teoremiyle ilgili problemler çözer.	2	0	0	0
Analitik düzlemde iki nokta arasındaki uzaklığı veren bağıntıyı elde ederek problemler çözer.	7	2	1	29
Bir doğru parçasını belli bir oranda (içten veya dıştan) bölen noktanın koordinatlarını hesaplar.	2	2	0	100

SINAV SONUÇ BELGESİ

OSMANİYE / BAHÇE / Bahçe Anadolu İmam Hatip Lisesi

Öğrenci	Numara	Sınıf
MUSTAFA KILIÇ	1992	11D

Puan Türü	Puan	Genel Ort.	Dereceler				
			Snf	Kurum	İlçe	İl	Genel
TYT	▼ 143,955	214,310	6	19	19	311	8943
Puanı Hesaplanan:			24	24	408	10270	
SÖZ	▼ 195,441	246,900	5	14	14	226	7305
Puanı Hesaplanan:			22	22	395	10052	
SAY	▼ 112,225	195,550	4	16	16	286	7879
Puanı Hesaplanan:			20	20	322	8874	
EA	▼ 130,323	221,580	5	21	21	349	9436
Puanı Hesaplanan:			24	24	423	10600	
Katılımlar:			7	24	24	423	10600

Ders	Soru	Doğru	Yanlış	Net	Başarı %	Sınıf Ort.	Kurum Ort.	Genel Ort.
Türkçe	30	5	9	2,75	9	▼ 5,25	▼ 7,57	▼ 10,78
Tarih-1	10	3	2	2,50	25	▼ 4,46	▼ 3,10	▼ 3,76
Coğrafya-1	10	3	2	2,50	25	▼ 3,82	▼ 2,94	▼ 2,51
Felsefe	5	4	0	4,00	80	▲ 3,25	▲ 2,79	▲ 2,26
Din Kül. ve Ahl. Bil.	5	3	0	3,00	60	▼ 3,57	▼ 3,30	▲ 2,96
TYT Sosyal	30	13	4	12,00	40	▼ 15,11	▼ 12,12	▲ 11,50
Matematik-1	30	2	1	1,75	6	▼ 2,61	▼ 4,61	▼ 8,74
Toplam:	120	20	14	16,50	14	▼ 22,93	▼ 22,41	▼ 32,60

Soru No	123456789012345678901234567890
TYT Türkçe	aD ABa B a dE ce d b d
Cevap Anahtarı	B CDDBABCABCCDBEEADBEBAACBECCCE
TYT Sosyal	C EE ccCEee EDBCD BA B
Cevap Anahtarı	B CCEBEEEAEBCEABBEDADEBCDEBAEBC
TYT Matematik	d B A
Cevap Anahtarı	B DCACBCABBCCBCACBBDADDACDEDBD

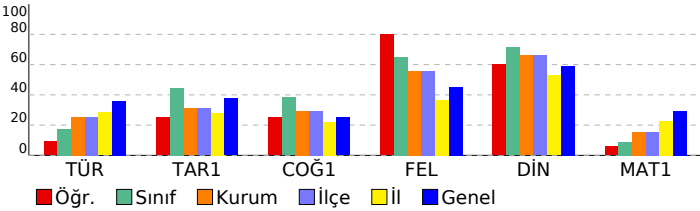

11. SINIF TARAMA-3

DERSLERE GÖRE BAŞARI ANALİZİ		S D Y B%
TYT Türkçe		30 5 9 17
Türkçe		30 5 9 17
Metni yorumlar.		10 4 3 40
Metinlerden hareketle dil bilgisi çalışmaları yapar.		5 0 2 0
Edebiyatın sanat akımları ile ilişkisi		1 0 0 0
Metnin türünün ortaya çıkışı ve tarihsel dönem ile ilişkisini belirler.		1 0 0 0
Şiiri yorumlar.		1 0 0 0
Türün/biçimin ve dönemin/akımın diğer önemli yazarlarını ve eserlerini sıralar.		7 1 2 14
Metinden hareketle dil bilgisi çalışmaları yapar.		3 0 1 0
Metinde geçen kelime ve kelime gruplarının anlamlarını tespit eder.		2 0 1 0

TYT Sosyal		30 13 4 43
Tarih-1		10 3 2 30
Denizcilik faaliyetlerinin içdenizlerden okyanuslara taşınmasının dünya siyasetine ve ticaretine etkilerini analiz eder.		1 0 0 0
1700-1774 yılları arasındaki süreçte meydana gelen başlıca siyasi gelişmeleri tarih şeridi ve haritalar üzerinde göst		1 0 0 100
Avrupa düşüncesinde meydana gelen değişimleri ve bunların etkilerini analiz eder.		1 0 0 0
Avrupa'daki gelişmelere bağlı olarak Osmanlı idari, askeri ve ekonomik yapısında meydana gelen değişimleri analiz		3 1 0 33
Osmanlı devlet idaresi ve toplum düzenindeki çözümleri önleme çabalarını analiz eder.		1 1 0 100
1774-1914 yılları arasındaki süreçte meydana gelen başlıca siyasi gelişmeleri tarih şeridi ve haritalar üzerinde göst		1 0 0 0
XVII. yüzyılda değişen siyasi rekabet içerisinde Osmanlı Devleti'nin ittifak girişimlerini açıklar.		1 0 1 0
Modern devletler hukukunun ortaya çıkışında Westphalia (Vestfalya) Barış'ının rolünü kavrar.		1 0 1 0

Coğrafya-1		10 3 2 30
Ülkelerin farklı dönemlerde izledikleri nüfus politikaları ve sonuçlarını karşılaştırır.		1 1 0 100
Türkiye'nin nüfus politikalarını gerekçeleri açısından değerlendirir.		1 1 0 100
Türkiye'deki kır yerleşme tiplerini ayırır eder.		1 1 0 0
Doğal kaynaklar ile ekonomi ilişkisini açıklar.		2 0 1 0
Beşeri unsurları üretim, dağıtım ve tüketim süreçleri üzerindeki etkisini açısından değerlendirir.		2 0 0 0
Türkiye'deki doğal kaynaklar ile ekonomi arasındaki ilişkiyi analiz eder.		1 0 0 0
Biyocoğrafyanın oluşumu ve azalmasını etkileyen faktörleri açıklar.		1 0 0 0
Madde döngüleri ve enerji akışını ekosistemin devamlılığı açısından analiz eder.		1 1 0 100

Felsefe		5 4 0 80
Örnek felsefi metinlerden hareketle MS 2. yüzyıl-MS 15. yüzyıl filozoflarının felsefi görüşlerini analiz eder.		3 3 0 100
MÖ 6. yüzyıl-MS 2. yüzyıl felsefesinin karakteristik özelliklerini açıklar.		1 1 0 100
Örnek felsefi metinlerden hareketle MÖ 6. yüzyıl-MS 2. yüzyıl filozoflarının felsefi görüşlerini analiz eder.		1 0 0 0

Din Kül. ve Ahl. Bil.		5 3 0 60
Bakara suresi 153-157. ayetlerde verilen mesajları değerlendirir.		1 1 0 100
Hayatı anlamlandırmada ahiret inancının önemini fark eder.		1 1 0 100
Ahiret hayatının aşamalarını ayet ve hadislerle temellendirir.		1 0 0 0
Hz. Muhammed'in peygamberlikle ilgili görevlerini açıklar.		1 1 0 100
Hz. Muhammed'in örnek şahsiyetini tanıır.		1 0 0 0

TYT Matematik		30 2 1 7
Matematik-1		30 2 1 7
Trigonometrik fonksiyonları birim çember yardımıyla açıklar.		14 1 1 7
Yönlü açıyı açıklar.		1 0 0 0
Trigonometrik fonksiyon grafiklerini çizer.		1 0 0 0
Sinüs, kosinüs, tanjant fonksiyonlarının ters fonksiyonlarını açıklar.		2 0 0 0
Kosinüs teoremiyle ilgili problemler çözer.		1 0 0 0
Sinüs teoremiyle ilgili problemler çözer.		2 0 0 0
Analitik düzlemde iki nokta arasındaki uzaklığı veren bağıntıyı elde ederek problemler çözer.		7 1 0 14
Bir doğru parçasını belli bir oranda (içten veya dıştan) bölen noktanın koordinatlarını hesaplar.		2 0 0 0

SINAV SONUÇ BELGESİ							
OSMANİYE / BAHÇE / Bahçe Anadolu İmam Hatip Lisesi							
Öğrenci			Numara		Sınıf		
SÜLEYMAN MİRAC ASLAN			1943		11D		
Puan Türü	Puan	Genel Ort.	Dereceler				
			Snf	Kurum	İlçe	İl	Genel
TYT	▼ 185,212	214,310	2	8	8	207	6440
Puanı Hesaplanan:			24	24	408	10270	
SÖZ	▲ 296,536	246,900	1	3	3	65	2720
Puanı Hesaplanan:			22	22	395	10052	
EA	▼ 182,182	221,580	2	9	9	234	7118
Puanı Hesaplanan:			24	24	423	10600	
Katılımlar:			7	24	24	423	10600

Ders	Soru	Doğru	Yanlış	Net	Başarı %	Sınıf Ort.	Kurum Ort.	Genel Ort.
Türkçe	30	14	8	12,00	40	▲ 5,25	▲ 7,57	▲ 10,78
Tarih-1	10	5	2	4,50	45	▲ 4,46	▲ 3,10	▲ 3,76
Coğrafya-1	10	6	3	5,25	53	▲ 3,82	▲ 2,94	▲ 2,51
Felsefe	5	4	0	4,00	80	▲ 3,25	▲ 2,79	▲ 2,26
Din Kül. ve Ahl. Bil.	5	4	0	4,00	80	▲ 3,57	▲ 3,30	▲ 2,96
TYT Sosyal	30	19	5	17,75	59	▲ 15,11	▲ 12,12	▲ 11,50
Matematik-1	30	0	1	-0,25	-1	▼ 2,61	▼ 4,61	▼ 8,74
Toplam:	120	33	14	29,50	25	▲ 22,93	▲ 22,41	▼ 32,60

Soru No	123456789012345678901234567890
TYT Türkçe	eDD cBdAB CeaE c D BAA dCCcC
Cevap Anahtarı	B CDDBABCBCDBEEADBEBAACBECCE
TYT Sosyal	CE EEcbE eEAeB DAeED CDEBA BC
Cevap Anahtarı	B CCEBEEEAEBCEABBEDADEBDCDEBAEBC
TYT Matematik	e
Cevap Anahtarı	B DCACBCABBCCBACBABBADDACDEDBDBD

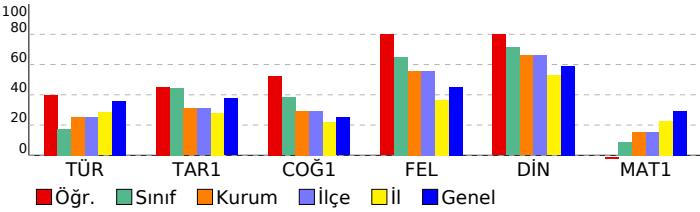

11.SINIF TARAMA-3		S	D	Y	B%
DERSLERE GÖRE BAŞARI ANALİZİ					
TYT Türkçe		30	14	8	47
Türkçe		30	14	8	47
Metni yorumlar.		10	7	3	70
Metinlerden hareketle dil bilgisi çalışmaları yapar.		5	4	0	80
Edebiyatın sanat akımları ile ilişkisi		1	0	0	0
Metnin türünün ortaya çıkışı ve tarihsel dönem ile ilişkisini belirler.		1	0	1	0
Şiiri yorumlar.		1	0	1	0
Türün/biçimin ve dönemin/akımın diğer önemli yazarlarını ve eserlerini sıralar.		7	2	1	29
Metinden hareketle dil bilgisi çalışmaları yapar.		3	0	1	0
Metinde geçen kelime ve kelime gruplarının anlamlarını tespit eder.		2	1	1	50
TYT Sosyal		30	19	5	63
Tarih-1		10	5	2	50
Denizcilik faaliyetlerinin içdenizlerden okyanuslara taşınmasının dünya siyasetine ve ticaretine etkilerini analiz eder.		1	0	0	0
1700-1774 yılları arasındaki süreçte meydana gelen başlıca siyasi gelişmeleri tarih şeridi ve haritalar üzerinde göst		1	1	0	100
Avrupa düşüncesinde meydana gelen değişimleri ve bunların etkilerini analiz eder.		1	1	0	100
Avrupa daki gelişmelere bağlı olarak Osmanlı idari, askeri ve ekonomik yapısında meydana gelen değişimleri analiz		3	2	0	67
Osmanlı devlet idaresi ve toplum düzenindeki çözümleri önleme çabalarını analiz eder.		1	0	1	0
1774-1914 yılları arasındaki süreçte meydana gelen başlıca siyasi gelişmeleri tarih şeridi ve haritalar üzerinde göst		1	0	1	0
XVII. yüzyılda değişen siyasi rekabet içerisinde Osmanlı Devleti nin ittifak girişimlerini açıklar.		1	1	0	100
Modern devletler hukukunun ortaya çıkışında Westphalia (Vestfalya) Barışının rolünü kavrar.		1	0	0	0
Coğrafya-1		10	6	3	60
Ülkelerin farklı dönemlerde izledikleri nüfus politikaları ve sonuçlarını karşılaştırır.		1	0	1	0
Türkiye nin nüfus politikalarını gerekçeleri açısından değerlendirir.		1	1	0	100
Türkiye deki kır yerleşme tiplerini ayırır.		1	1	0	100
Doğal kaynaklar ile ekonomi ilişkisini açıklar.		2	0	1	0
Beşeri unsurların üretim, dağıtım ve tüketim süreçleri üzerindeki etkisini açısından değerlendirir.		2	2	0	100
Türkiye deki doğal kaynaklar ile ekonomi arasındaki ilişkiyi analiz eder.		1	1	0	100
Biyocoğrafyanın oluşumu ve azalmasını etkileyen faktörleri açıklar.		1	0	1	0
Madde döngüleri ve enerji akışını ekosistemin devamlılığı açısından analiz eder.		1	1	0	100
Felsefe		5	4	0	80
Örnek felsefi metinlerden hareketle MS 2. yüzyıl-MS 15. yüzyıl filozoflarının felsefi görüşlerini analiz eder.		3	2	0	67
MÖ 6. yüzyıl-MS 2. yüzyıl felsefesinin karakteristik özelliklerini açıklar.		1	1	0	100
Örnek felsefi metinlerden hareketle MÖ 6. yüzyıl-MS 2. yüzyıl filozoflarının felsefi görüşlerini analiz eder.		1	1	0	100
Din Kül. ve Ahl. Bil.		5	4	0	80
Bakara suresi 153-157. ayetlerde verilen mesajları değerlendirir.		1	1	0	100
Hayatı anlamlandırmada ahiret inancının önemini fark eder.		1	1	0	100
Ahiret hayatının aşamalarını ayet ve hadislerle temellendirir.		1	0	0	0
Hz. Muhammed in peygamberlikle ilgili görevlerini açıklar.		1	1	0	100
Hz. Muhammed in örnek şahsiyetini tanıır.		1	1	0	100
TYT Matematik		30	0	1	0
Matematik-1		30	0	1	0
Trigonometrik fonksiyonları birim çember yardımıyla açıklar.		14	0	0	0
Yönlü açığı açıklar.		1	0	1	0
Trigonometrik fonksiyon grafiklerini çizer.		1	0	0	0
Sinüs, kosinüs, tanjant fonksiyonlarının ters fonksiyonlarını açıklar.		2	0	0	0
Kosinüs teoremiyle ilgili problemler çözer.		1	0	0	0
Sinüs teoremiyle ilgili problemler çözer.		2	0	0	0
Analitik düzlemde iki nokta arasındaki uzaklığı veren bağıntıyı elde ederek problemler çözer.		7	0	0	0
Bir doğru parçasını belli bir oranda (içten veya dıştan) bölen noktanın koordinatlarını hesaplar.		2	0	0	0

SINAV SONUÇ BELGESİ

OSMANİYE / BAHÇE / Bahçe Anadolu İmam Hatip Lisesi

Öğrenci	Numara	Sınıf
YASİN ATEŞ	1991	11D

Puan Türü	Puan	Genel Ort.	Dereceler				
			Snf	Kurum	İlçe	İl	Genel
TYT	▼ 148,695	214,310	5	17	17	295	8711
Puanı Hesaplanan:			24	24	408	10270	
SÖZ	▼ 183,540	246,900	6	16	16	244	7759
Puanı Hesaplanan:			22	22	395	10052	
SAY	▼ 128,087	195,550	2	10	10	227	6819
Puanı Hesaplanan:			20	20	322	8874	
EA	▼ 137,480	221,580	4	18	18	331	9223
Puanı Hesaplanan:			24	24	423	10600	
Katılımlar:			7	24	24	423	10600

Ders	Soru	Doğru	Yanlış	Net	Başarı %	Sınıf Ort.	Kurum Ort.	Genel Ort.
Türkçe	30	5	14	1,50	5	▼ 5,25	▼ 7,57	▼ 10,78
Tarih-1	10	5	5	3,75	38	▼ 4,46	▲ 3,10	▼ 3,76
Coğrafya-1	10	3	7	1,25	13	▼ 3,82	▼ 2,94	▼ 2,51
Felsefe	5	4	1	3,75	75	▲ 3,25	▲ 2,79	▲ 2,26
Din Kült. ve Ahl. Bil.	5	3	1	2,75	55	▼ 3,57	▼ 3,30	▼ 2,96
TYT Sosyal	30	15	14	11,50	38	▼ 15,11	▼ 12,12	◆ 11,50
Matematik-1	30	6	7	4,25	14	▲ 2,61	▼ 4,61	▼ 8,74
Fizik	10	0	1	-0,25	-3	◆ -0,25	▼ 0,39	▼ 2,00
Kimya	10	0	0	0,00	0	◆ 0,00	▼ 0,59	▼ 1,90
Biyoloji	10	0	0	0,00	0	◆ 0,00	▼ 1,09	▼ 2,28
TYT Fen	30	0	1	-0,25	-1	◆ -0,25	▼ 2,07	▼ 6,18
Toplam:	120	26	36	17,00	14	▼ 22,93	▼ 22,41	▼ 32,60

Soru No	123456789012345678901234567890
TYT Türkçe	ba bc Ba D d Eca cdd EbbCc
Cevap Anahtarı	B CDDBABCABCCDBEEADBEBAACBECCCE
TYT Sosyal	CdcBcEEcEdeEbcacDbbEDBCDaa BC
Cevap Anahtarı	B CCEBEEEAEBCEABBEDADEDBCEBAEBC
TYT Matematik	b db BceDDAC De c
Cevap Anahtarı	B DCACBABBCCBCACBBADDACDEDBDBD
TYT Fen	b
Cevap Anahtarı	B AEDBEDDDBCDCDACEABBDAABDABEBC

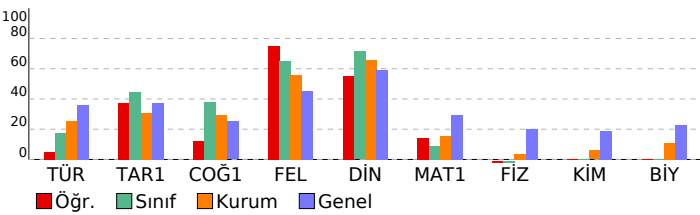

11.SINIF TARAMA-3

DERSLERE GÖRE BAŞARI ANALİZİ		S	D	Y	B%
TYT Türkçe		30	5	14	17
Türkçe		30	5	14	17
Metni yorumlar.		10	1	5	10
Metinlerden hareketle dil bilgisi çalışmaları yapar.		5	0	4	0
Edebiyatın sanat akımları ile ilişkisi		1	0	1	0
Metnin türünün ortaya çıkışı ve tarihsel dönem ile ilişkisini belirler.		1	1	0	100
Şiiri yorumlar.		1	0	0	0
Türün/biçimin ve dönemin/akımın diğer önemli yazarlarını ve eserlerini sıralar.		7	1	3	14
Metinden hareketle dil bilgisi çalışmaları yapar.		3	1	0	33
Metinde geçen kelime ve kelime gruplarının anlamlarını tespit eder.		2	1	1	50

TYT Sosyal		30	15	14	50
Tarih-1		10	5	5	50
Denizcilik faaliyetlerinin içdenizlerden okyanuslara taşınmasının dünya siyasetine ve ticaretine etkilerini analiz eder		1	1	0	100
1700-1774 yılları arasındaki süreçte meydana gelen başlıca siyasi gelişmeleri tarih şeridi ve haritalar üzerinde göst		1	0	1	0
Avrupa düşüncesinde meydana gelen değişimleri ve bunların etkilerini analiz eder.		1	0	1	0
Avrupa'daki gelişmelere bağlı olarak Osmanlı idari, askeri ve ekonomik yapısında meydana gelen değişimleri analiz		3	2	1	67
Osmanlı devlet idaresi ve toplum düzenindeki çözümleri önleme çabalarını analiz eder.		1	1	0	100
1774-1914 yılları arasındaki süreçte meydana gelen başlıca siyasi gelişmeleri tarih şeridi ve haritalar üzerinde göst		1	0	1	0
XVII. yüzyılda değişen siyasi rekabet içerisinde Osmanlı Devleti'nin ittifak girişimlerini açıklar.		1	1	0	100
Modern devletler hukukunun ortaya çıkışında Westphalia (Vestfalya) Barış'ının rolünü kavrar.		1	0	1	0

Coğrafya-1		10	3	7	30
Ülkelerin farklı dönemlerde izledikleri nüfus politikaları ve sonuçlarını karşılaştırır.		1	0	1	0
Türkiye'nin nüfus politikalarını gerektirenleri açısından değerlendirir.		1	1	0	100
Türkiye'deki kırsal yerleşme tiplerini ayırır eder.		1	0	1	0
Doğal kaynaklar ile ekonomi ilişkisini açıklar.		2	0	2	0
Beşeri unsurları üretim, dağıtım ve tüketim süreçleri üzerindeki etkisini açısından değerlendirir.		2	1	1	50
Türkiye'deki doğal kaynaklar ile ekonomi arasındaki ilişkileri açıklar.		1	0	1	0
Biyocoğrafyadaki oluşumu ve azalmasını etkili olan faktörleri açıklar.		1	0	1	0
Madde döngüleri ve enerji akışını ekosistemin devamlılığı açısından analiz eder.		1	0	1	00

Felsefe		5	4	1	80
Örnek felsefi metinlerden hareketle MS 2. yüzyıl-MS 15. yüzyıl filozoflarının felsefi görüşlerini analiz eder.		3	3	0	100
MÖ 6. yüzyıl-MS 2. yüzyıl felsefesinin karakteristik özelliklerini açıklar.		1	1	0	100
Örnek felsefi metinlerden hareketle MÖ 6. yüzyıl-MS 2. yüzyıl filozoflarının felsefi görüşlerini analiz eder.		1	0	1	0
Din Kült. ve Ahl. Bil.		5	3	1	60
Bakara suresi 153-157. ayetlerde verilen mesajları değerlendirir.		1	0	1	0
Hayatı anlamlandırmada ahiret inancının önemini fark eder.		1	1	0	100
Ahiret hayatının aşamalarını ayet ve hadislerle temellendirir.		1	0	0	0
Hz. Muhammed'in peygamberlikle ilgili görüşlerini açıklar.		1	1	0	100
Hz. Muhammed'in örnek şahsiyetini tanıtır.		1	1	0	100

TYT Matematik		30	6	7	20
Matematik-1		30	6	7	20
Trigonometrik fonksiyonları birim çember yardımıyla açıklar.		14	0	3	0
Yönlü açıyı açıklar.		1	0	1	0
Trigonometrik fonksiyon grafiklerini çizer.		1	0	0	0
Sinüs, kosinüs, tanjant fonksiyonlarının ters fonksiyonlarını açıklar.		2	0	0	0
Kosinüs teoremiyle ilgili problemler çözer.		1	0	0	0
Sinüs teoremiyle ilgili problemler çözer.		2	1	1	50
Analitik düzlemde iki nokta arasındaki uzaklığı veren bağıntıyı elde ederek problemler çözer.		7	4	2	57
Bir doğru parçasının belli bir oranda (içten veya dıştan) bölen noktasının koordinatlarını hesaplar.		2	1	0	50

TYT Fen		30	0	1	0
Fizik		10	0	1	0
Sabit hızlı iki cismin hareketini birbirine göre yorumlar.		1	0	1	0
Bir boyutta sabit ivmeli hareket ile ilgili hesaplamalar yapar.		2	0	0	0
Atış hareketlerini yatay ve düşey boyutta analiz eder.		1	0	0	0
Hava direncinin ihmal edildiği ortamda düşen cisimlerin hareketlerini analiz eder.		1	0	0	0
Net kuvvet etkisindeki cismin hareketi ile ilgili hesaplamalar yapar.		2	0	0	0
Cisimlerin hareketini mekanik enerjinin korunumunu kullanarak analiz eder.		1	0	0	0
Vektörlerin bileşmelerini farklı yöntemleri kullanarak hesaplar.		2	0	0	0

Kimya		10	0	0	0
Elementleri Tanıyalım		1	0	0	0
Periyodik Sistem ve Elektron Dizilimleri		2	0	0	0
Gazların Özellikleri ve Gaz Yasaları		3	0	0	0
İdeal Gaz Yasası		1	0	0	0
Gazlarda Kinetik Teori		1	0	0	0
Deneysel yoldan türetilmiş gaz yasaları ile ideal gaz yasası arasındaki ilişkiyi açıklar.		1	0	0	0

Biyoloji		10	0	0	0
Sindirim sisteminin yapı, görev ve işleyişini açıklar.		4	0	0	0
Duyu organlarının yapısını ve işleyişini açıklar.		1	0	0	0
Sinir sisteminin yapı, görev ve işleyişini açıklar.		2	0	0	0
Destek ve hareket sisteminin yapı, görev ve işleyişini açıklar.		2	0	0	0
Endokrin bezleri ve bu bezlerin salgıladıkları hormonları açıklar.		1	0	0	0