

OKUL TYT NET LİSTESİ (TYT sıralı)

													KATILIMLAR																						
İL		İLÇE		OKUL						SINAV ADI						OKUL	İLÇE	İL	GENEL																
OSMANİYE		BAHÇE		Bahçe Anadolu İmam Hatip Lisesi						10.SINIF TARAMA-3						20	20	462	15731																
Sıra	Ö.No	İsim	Sınıf	TYT Türkçe			TYT Sosyal						TYT Matematik			TYT Fen						Toplam			TYT										
				Türkçe			Tarih-1			Coğrafya-1			Felsefe			Din Kül. ve Ahl. Bil.			Matematik-1			Fizik			Kimya			Biyoloji			D Y N			Puan	Genel
				D	Y	N	D	Y	N	D	Y	N	D	Y	N	D	Y	N	D	Y	N	D	Y	N	D	Y	N	D	Y	N	D	Y	N		
Genel Ortalama				12,76	12,56	9,62	5,09	3,41	4,24	2,93	4,24	1,87	2,51	1,74	2,07	2,76	1,51	2,38	9,08	9,12	6,80	1,95	4,53	0,82	1,73	3,20	0,93	3,21	4,47	2,10	42,02	44,78	30,83	205,950	
Okul Ortalaması				8,05	12,53	4,92	3,70	4,60	2,55	2,55	4,70	1,38	2,05	2,10	1,52	2,10	1,65	1,69	4,47	7,37	2,63	1,15	3,05	0,39	0,75	2,15	0,21	2,95	4,45	1,84	27,77	42,60	17,13	158,010	
1	2165	HAYRUNNİSA SEL	10A	17	13	13,75	9	1	8,75	6	4	5,00	5	0	5,00	4	1	3,75	21	3	20,25	4	3	3,25	3	4	2,00	6	4	5,00	75	33	66,75	322,713	1057
2	2127	FE YA KILIÇ	10A	13	11	10,25	5	5	3,75	6	4	5,00	3	2	2,50	5	0	5,00	10	9	7,75	2	5	0,75				7	3	6,25	51	39	41,25	229,265	4685
3	2105	MERYEM ÇELİK	10A	11	10	8,50	3	4	2,00	3	4	2,00	3	2	2,50	3	2	2,50	9	9	6,75				2	5	0,75	4	4	3,00	38	40	28,00	194,640	7253
4	2126	OSMAN MERT AKKOÇ	10A	7	10	4,50	4	5	2,75	4	1	3,75	4	1	3,75	3	2	2,50	6	9	3,75				0	1	-0,25	6	3	5,25	34	32	26,00	174,488	9278
5	2145	ÜVEYİS GÖL	10A	14	15	10,25	8	2	7,50	4	4	3,00	1	4	0,00	4	1	3,75	2	10	-0,50	1	6	-0,50	0	4	-1,00	4	4	3,00	38	50	25,50	173,388	9374
6	2122	NİSA ÖZLÜ	10A	10	12	7,00	2	7	0,25	2	5	0,75	3	2	2,50	3	1	2,75	2	2	1,50	1	1	0,75				3	4	2,00	26	34	17,50	155,908	11113
7	2113	BERKAY AKTAŞ	10A	8	11	5,25	5	1	4,75	2	5	0,75	3	1	2,75	1	4	0,00	3	7	1,25	1	2	0,50	1	1	0,75				24	32	16,00	147,743	11881
8	2146	KERİM EMRE ÜLGÜ	10A	10	8	8,00	1	6	-0,50	1	4	0,00	0	5	-1,25	2	3	1,25	5	7	3,25	1	6	-0,50	0	2	-0,50	0	2	-0,50	20	43	9,25	144,208	12198
9	2128	SILA KOSKA	10A	9	19	4,25	6	4	5,00	1	6	-0,50	2	2	1,50	2	2	1,50	2	11	-0,75	2	3	1,25	1	1	0,75	4	6	2,50	29	54	15,50	140,680	12523
10	18	BETÜL SUDE EROĞLU	10A	10	18	5,50	3	7	1,25	0	8	-2,00	2	3	1,25	3	2	2,50	1	11	-1,75	4	5	2,75	1	4	0,00	6	4	5,00	30	62	14,50	140,165	12575
11	2082	RAMAZAN ÇELİK	10A	4	7	2,25	2	5	0,75	2	5	0,75	3	2	2,50	1	1	0,75	5	4	4,00							2	5	0,75	19	29	11,75	139,605	12618
12	2120	TARIK ÇELİK	10A				6	0	6,00	4	2	3,50	0	1	-0,25				5	6	3,50	1	2	0,50	1	5	-0,25	2	4	1,00	19	20	14,00	138,123	12763
13	28	AYŞEGÜL KAYGAS	10A	7	16	3,00	6	4	5,00	3	5	1,75	2	3	1,25	2	2	1,50	3	5	1,75	0	5	-1,25				1	9	-1,25	24	49	11,75	133,933	13106
14	2081	CENNET NUR AYDI N	10A	8	14	4,50	2	6	0,50	2	5	0,75	3	0	3,00	1	2	0,50	2	10	-0,50	1	6	-0,50	1	3	0,25	3	4	2,00	23	50	10,50	130,603	13378
15	2148	MENDUHA KUTLU	10A	5	19	0,25	6	4	5,00	3	6	1,50	1	3	0,25	2	2	1,50	2	3	1,25							4	6	2,50	23	43	12,25	129,755	13447
16	2116	SÜMEYYE ÇELİK	10A	8	8	6,00	1	6	-0,50	0	5	-1,25	2	2	1,50	3	0	3,00	1	7	-0,75	1	0	1,00				0	5	-1,25	16	33	7,75	126,815	13683
17	2141	İBRAHİM EROĞLU	10A	5	14	1,50	1	6	-0,50	4	5	2,75	1	2	0,50	2	0	2,00	1	1	0,75	2	4	1,00	0	4	-1,00	3	5	1,75	19	41	8,75	123,785	13866
18	2084	MEHMET GÖL	10B	7	23	1,25	2	8	0,00	0	10	-2,50	0	5	-1,25	0	5	-1,25				1	9	-1,25	5	5	3,75	1	9	-1,25	16	74	-2,50	98,325	14856
19	2101	ESRA AYDIN	10A	0	1	-0,25	1	4	0,00	2	3	1,25	3	2	2,50	1	3	0,25	5	19	0,25	1	4	0,00	0	4	-1,00	2	5	0,75	15	45	3,75		
20	2076	FATMA KUTLU	10B	0	9	-2,25	1	7	-0,75	2	3	1,25							0	7	-1,75							1	3	0,25	4	29	-3,25		

NET ORTALAMALARINA GÖRE KIYASLAMA

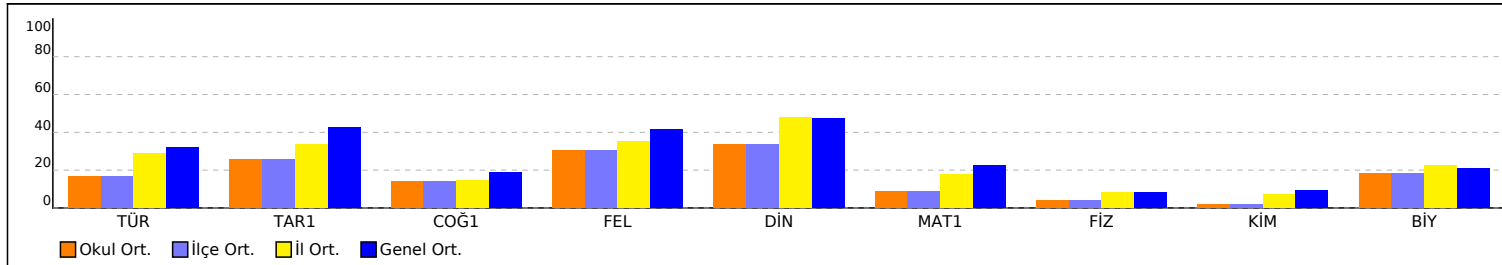

PUAN ORT. GÖRE KIYAS

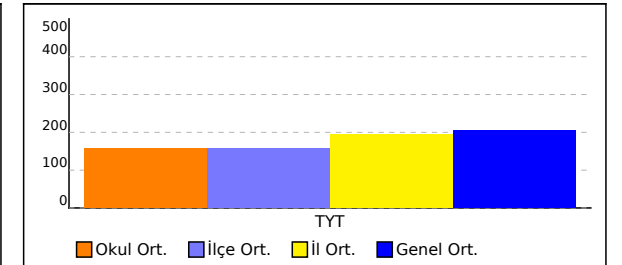

OKUL TYT NET LİSTESİ (TYT sıralı)

OKUL													KATILIMLAR																					
İL		İLÇE		OKUL									SINAV ADI				OKUL	İLÇE	İL	GENEL														
OSMANİYE		BAHÇE		Bahçe Anadolu İmam Hatip Lisesi									10.SINIF TARAMA-3				20	20	462	15731														
Sıra	Ö.No	İsim	Sınıf	TYT Türkçe			TYT Sosyal						TYT Matematik			TYT Fen						Toplam			TYT									
				Türkçe			Tarih-1		Coğrafya-1		Felsefe		Din Kül. ve Ahl. Bil.		Matematik-1			Fizik		Kimya		Biyoloji		D Y N			Puan	Genel						
				D	Y	N	D	Y	N	D	Y	N	D	Y	N	D	Y	N	D	Y	N	D	Y	N	D	Y	N							
Genel Ortalama				12,76	12,56	9,62	5,09	3,41	4,24	2,93	4,24	1,87	2,51	1,74	2,07	2,76	1,51	2,38	9,08	9,12	6,80	1,95	4,53	0,82	1,73	3,20	0,93	3,21	4,47	2,10	42,02	44,78	30,83	205,950
Okul Ortalaması				8,05	12,53	4,92	3,70	4,60	2,55	2,55	4,70	1,38	2,05	2,10	1,52	2,10	1,65	1,69	4,47	7,37	2,63	1,15	3,05	0,39	0,75	2,15	0,21	2,95	4,45	1,84	27,77	42,60	17,13	158,010

NET ORTALAMASINA GÖRE ŞUBE KARŞILAŞTIRMA

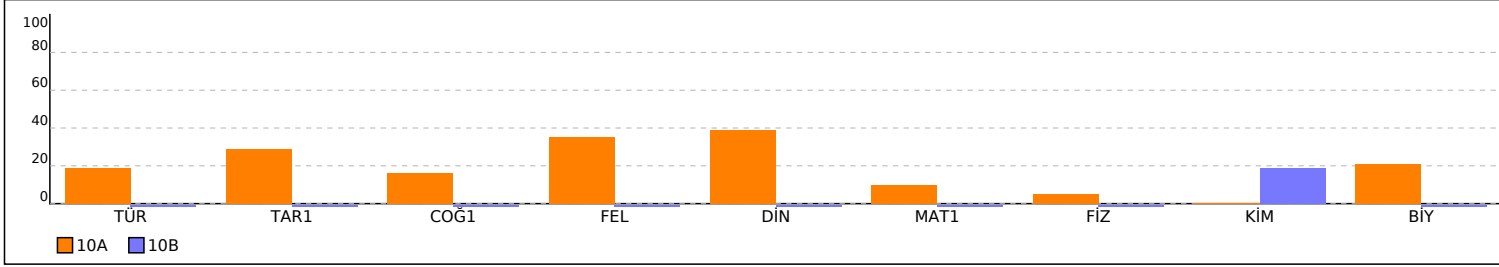

PUANA GÖRE ŞUBE KIYAS

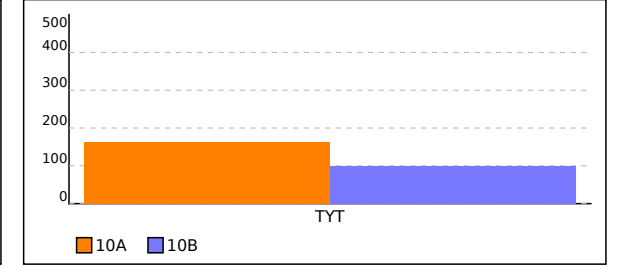

10A SINIFI TYT NET LİSTESİ (TYT sıralı)

													KATILIMLAR																						
İL		İLÇE		OKUL						SINAV ADI						OKUL	İLÇE	İL	GENEL																
OSMANİYE		BAHÇE		Bahçe Anadolu İmam Hatip Lisesi						10.SINIF TARAMA-3						20	20	462	15731																
Sıra	Ö.No	İsim	Sınıf	TYT Türkçe			TYT Sosyal						TYT Matematik			TYT Fen						Toplam			TYT										
				Türkçe			Tarih-1			Coğrafya-1			Felsefe			Din Kül. ve Ahl. Bil.			Matematik-1			Fizik			Kimya			Biyoloji			Puan			Genel	
				D	Y	N	D	Y	N	D	Y	N	D	Y	N	D	Y	N	D	Y	N	D	Y	N	D	Y	N	D	Y	N	D	Y	N	Puan	Genel
Genel Ortalama				12,76	12,56	9,62	5,09	3,41	4,24	2,93	4,24	1,87	2,51	1,74	2,07	2,76	1,51	2,38	9,08	9,12	6,80	1,95	4,53	0,82	1,73	3,20	0,93	3,21	4,47	2,10	42,02	44,78	30,83	205,950	
Okul Ortalaması				8,05	12,53	4,92	3,70	4,60	2,55	2,55	4,70	1,38	2,05	2,10	1,52	2,10	1,65	1,69	4,47	7,37	2,63	1,15	3,05	0,39	0,75	2,15	0,21	2,95	4,45	1,84	27,77	42,60	17,13	158,010	

SINIF: 10A																																							
1	2165	HAYRUNNİSA SEL	10A	17	13	13,75	9	1	8,75	6	4	5,00	5	0	5,00	4	1	3,75	21	3	20,25	4	3	3,25	3	4	2,00	6	4	5,00	75	33	66,75	322,713	1057				
2	2127	FE YA KILIÇ	10A	13	11	10,25	5	5	3,75	6	4	5,00	3	2	2,50	5	0	5,00	10	9	7,75	2	5	0,75				7	3	6,25	51	39	41,25	229,265	4685				
3	2105	MERYEM ÇELİK	10A	11	10	8,50	3	4	2,00	3	4	2,00	3	2	2,50	3	2	2,50	9	9	6,75				2	5	0,75	4	4	3,00	38	40	28,00	194,640	7253				
4	2126	OSMAN MERT AKKOÇ	10A	7	10	4,50	4	5	2,75	4	1	3,75	4	1	3,75	3	2	2,50	6	9	3,75				0	1	-0,25	6	3	5,25	34	32	26,00	174,488	9278				
5	2145	ÜVEYİS GÖL	10A	14	15	10,25	8	2	7,50	4	4	3,00	1	4	0,00	4	1	3,75	2	10	-0,50	1	6	-0,50	0	4	-1,00	4	4	3,00	38	50	25,50	173,388	9374				
6	2122	NİSA ÖZLÜ	10A	10	12	7,00	2	7	0,25	2	5	0,75	3	2	2,50	3	1	2,75	2	2	1,50	1	1	0,75				3	4	2,00	26	34	17,50	155,908	11113				
7	2113	BERKAY AKTAŞ	10A	8	11	5,25	5	1	4,75	2	5	0,75	3	1	2,75	1	4	0,00	3	7	1,25	1	2	0,50	1	1	0,75				24	32	16,00	147,743	11881				
8	2146	KERİM EMRE ÜLGÜ	10A	10	8	8,00	1	6	-0,50	1	4	0,00	0	5	-1,25	2	3	1,25	5	7	3,25	1	6	-0,50	0	2	-0,50	0	2	-0,50	20	43	9,25	144,208	12198				
9	2128	SILA KOSKA	10A	9	19	4,25	6	4	5,00	1	6	-0,50	2	2	1,50	2	2	1,50	2	11	-0,75	2	3	1,25	1	1	0,75	4	6	2,50	29	54	15,50	140,680	12523				
10	18	BETÜL SUDE EROĞLU	10A	10	18	5,50	3	7	1,25	0	8	-2,00	2	3	1,25	3	2	2,50	1	11	-1,75	4	5	2,75	1	4	0,00	6	4	5,00	30	62	14,50	140,165	12575				
11	2082	RAMAZAN ÇELİK	10A	4	7	2,25	2	5	0,75	2	5	0,75	3	2	2,50	1	1	0,75	5	4	4,00							2	5	0,75	19	29	11,75	139,605	12618				
12	2120	TARIK ÇELİK	10A				6	0	6,00	4	2	3,50	0	1	-0,25				5	6	3,50	1	2	0,50	1	5	-0,25	2	4	1,00	19	20	14,00	138,123	12763				
13	28	AYŞEGÜL KAYGAS	10A	7	16	3,00	6	4	5,00	3	5	1,75	2	3	1,25	2	2	1,50	3	5	1,75	0	5	-1,25				1	9	-1,25	24	49	11,75	133,933	13106				
14	2081	CENNET NUR AYDI N	10A	8	14	4,50	2	6	0,50	2	5	0,75	3	0	3,00	1	2	0,50	2	10	-0,50	1	6	-0,50	1	3	0,25	3	4	2,00	23	50	10,50	130,603	13378				
15	2148	MENDUHA KUTLU	10A	5	19	0,25	6	4	5,00	3	6	1,50	1	3	0,25	2	2	1,50	2	3	1,25							4	6	2,50	23	43	12,25	129,755	13447				
16	2116	SÜMEYYE ÇELİK	10A	8	8	6,00	1	6	-0,50	0	5	-1,25	2	2	1,50	3	0	3,00	1	7	-0,75	1	0	1,00				0	5	-1,25	16	33	7,75	126,815	13683				
17	2141	İBRAHİM EROĞLU	10A	5	14	1,50	1	6	-0,50	4	5	2,75	1	2	0,50	2	0	2,00	1	1	0,75	2	4	1,00	0	4	-1,00	3	5	1,75	19	41	8,75	123,785	13866				
18	2101	ESRA AYDIN	10A	0	1	-0,25	1	4	0,00	2	3	1,25	3	2	2,50	1	3	0,25	5	19	0,25	1	4	0,00	0	4	-1,00	2	5	0,75	15	45	3,75						

NET ORTALAMALARINA GÖRE KIYASLAMA

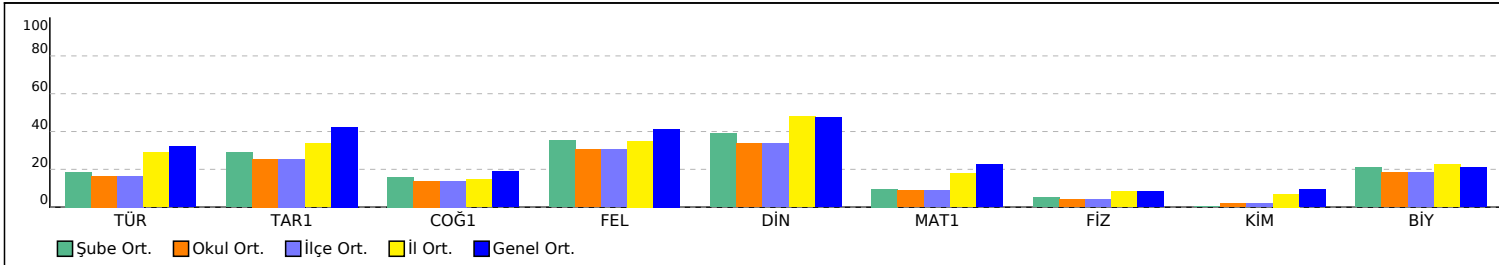

PUAN ORT. GÖRE KIYAS

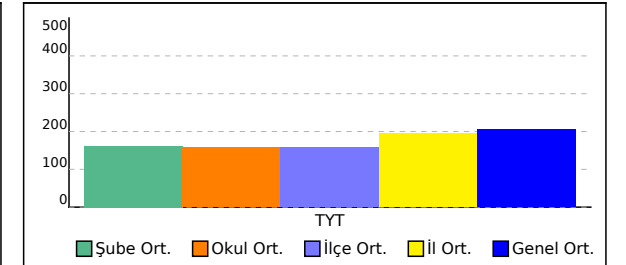

10B SINIFI TYT NET LİSTESİ (TYT sıralı)

													KATILIMLAR																						
İL		İLÇE		OKUL					SINAV ADI					OKUL	İLÇE	İL	GENEL																		
OSMANİYE		BAHÇE		Bahçe Anadolu İmam Hatip Lisesi					10.SINIF TARAMA-3					20	20	462	15731																		
Sıra	Ö.No	İsim	Sınıf	TYT Türkçe			TYT Sosyal					TYT Matematik			TYT Fen					Toplam			TYT												
				Türkçe			Tarih-1			Coğrafya-1			Felsefe		Din Kült. ve Ahl. Bil.			Matematik-1			Fizik			Kimya			Biyoloji			Puan Genel					
				D	Y	N	D	Y	N	D	Y	N	D	Y	N	D	Y	N	D	Y	N	D	Y	N	D	Y	N	D	Y	N	Puan	Genel			
Genel Ortalama				12,76	12,56	9,62	5,09	3,41	4,24	2,93	4,24	1,87	2,51	1,74	2,07	2,76	1,51	2,38	9,08	9,12	6,80	1,95	4,53	0,82	1,73	3,20	0,93	3,21	4,47	2,10	42,02	44,78	30,83	205,950	
Okul Ortalaması				8,05	12,53	4,92	3,70	4,60	2,55	2,55	4,70	1,38	2,05	2,10	1,52	2,10	1,65	1,69	4,47	7,37	2,63	1,15	3,05	0,39	0,75	2,15	0,21	2,95	4,45	1,84	27,77	42,60	17,13	158,010	
SINIF: 10B																																			
1	2084	MEHMET GÖL	10B	7	23	1,25	2	8	0,00	0	10	-2,50	0	5	-1,25	0	5	-1,25				1	9	-1,25	5	5	3,75	1	9	-1,25	16	74	-2,50	98,325	14856
2	2076	FATMA KUTLU	10B	0	9	-2,25	1	7	-0,75	2	3	1,25							0	7	-1,75							1	3	0,25	4	29	-3,25		

NET ORTALAMALARINA GÖRE KİYASLAMA

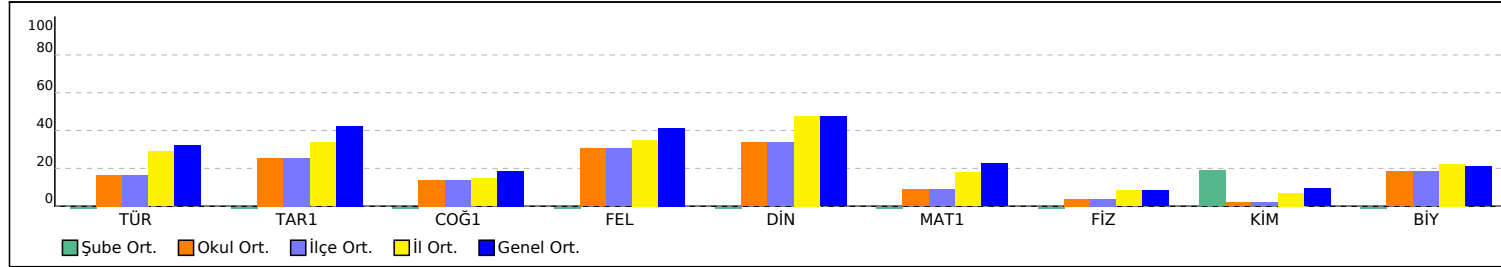

PUAN ORT. GÖRE KİYAS

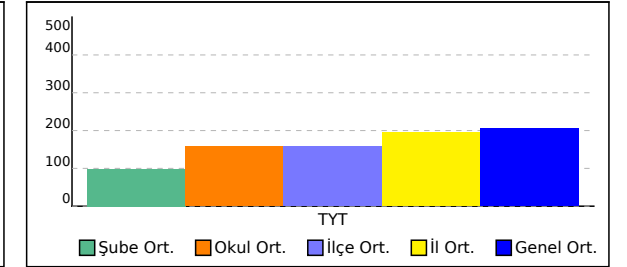

OKUL TYT TEST BAZLI NET LİSTESİ (TYT sıralı)

															KATILIMLAR									
															Okul	İlçe	İl	Genel						
İL		İLÇE		OKUL					SINAV ADI															
OSMANİYE		BAHÇE		Bahçe Anadolu İmam Hatip Lisesi					10.SINIF TARAMA-3					20	20	462	15731							
Sıra	Ö.No	İsim	Sınıf	TYT Türkçe			TYT Sosyal			TYT Matematik			TYT Fen			Toplam			TYT					
				D	Y	N	D	Y	N	D	Y	N	D	Y	N	D	Y	N	Puan	Sn	Okul	İlçe	İl	Genel
Genel Ortalama				12,8	12,6	9,62	13,3	10,9	10,55	9,1	9,1	6,80	6,9	12,2	3,85	42,0	44,8	30,82	205,950					
Okul Ortalaması				8,1	12,5	4,92	10,4	13,1	7,14	4,5	7,4	2,63	4,9	9,7	2,44	27,8	42,6	17,13	158,010					
1	2165	HAYRUNNİSA SEL	10A	17	13	13,75	24	6	22,50	21	3	20,25	13	11	10,25	75	33	66,75	322,713	1	1	1	21	1057
2	2127	FE YA KILIÇ	10A	13	11	10,25	19	11	16,25	10	9	7,75	9	8	7,00	51	39	41,25	229,265	2	2	2	123	4685
3	2105	MERYEM ÇELİK	10A	11	10	8,50	12	12	9,00	9	9	6,75	6	9	3,75	38	40	28,00	194,640	3	3	3	171	7253
4	2126	OSMAN MERT AKKOÇ	10A	7	10	4,50	15	9	12,75	6	9	3,75	6	4	5,00	34	32	26,00	174,488	4	4	4	219	9278
5	2145	ÜVEYİS GÖL	10A	14	15	10,25	17	11	14,25	2	10	-0,50	5	14	1,50	38	50	25,50	173,388	5	5	5	225	9374
6	2122	NİSA ÖZLÜ	10A	10	12	7,00	10	15	6,25	2	2	1,50	4	5	2,75	26	34	17,50	155,908	6	6	6	266	11113
7	2113	BERKAY AKTAŞ	10A	8	11	5,25	11	11	8,25	3	7	1,25	2	3	1,25	24	32	16,00	147,743	7	7	7	292	11881
8	2146	KERİM EMRE ÜLGÜ	10A	10	8	8,00	4	18	-0,50	5	7	3,25	1	10	-1,50	20	43	9,25	144,208	8	8	8	303	12198
9	2128	SILA KOSKA	10A	9	19	4,25	11	14	7,50	2	11	-0,75	7	10	4,50	29	54	15,50	140,680	9	9	9	316	12523
10	18	BETÜL SUDE EROĞLU	10A	10	18	5,50	8	20	3,00	1	11	-1,75	11	13	7,75	30	62	14,50	140,165	10	10	10	317	12575
11	2082	RAMAZAN ÇELİK	10A	4	7	2,25	8	13	4,75	5	4	4,00	2	5	0,75	19	29	11,75	139,605	11	11	11	319	12618
12	2120	TARIK ÇELİK	10A				10	3	9,25	5	6	3,50	4	11	1,25	19	20	14,00	138,123	12	12	12	324	12763
13	28	AYŞEGÜL KAYGAS	10A	7	16	3,00	13	14	9,50	3	5	1,75	1	14	-2,50	24	49	11,75	133,933	13	13	13	335	13106
14	2081	CENNET NUR AYDI N	10A	8	14	4,50	8	13	4,75	2	10	-0,50	5	13	1,75	23	50	10,50	130,603	14	14	14	345	13378
15	2148	MENDUHA KUTLU	10A	5	19	0,25	12	15	8,25	2	3	1,25	4	6	2,50	23	43	12,25	129,755	15	15	15	349	13447
16	2116	SÜMEYYE ÇELİK	10A	8	8	6,00	6	13	2,75	1	7	-0,75	1	5	-0,25	16	33	7,75	126,815	16	16	16	361	13683
17	2141	İBRAHİM EROĞLU	10A	5	14	1,50	8	13	4,75	1	1	0,75	5	13	1,75	19	41	8,75	123,785	17	17	17	369	13866
18	2084	MEHMET GÖL	10B	7	23	1,25	2	28	-5,00				7	23	1,25	16	74	-2,50	98,325	1	18	18	415	14856
19	2101	ESRA AYDIN	10A	0	1	-0,25	7	12	4,00	5	19	0,25	3	13	-0,25	15	45	3,75						
20	2076	FATMA KUTLU	10B	0	9	-2,25	3	10	0,50	0	7	-1,75	1	3	0,25	4	29	-3,25						

TESTLERİ NET ORTALAMALARINA GÖRE KIYASLAMA

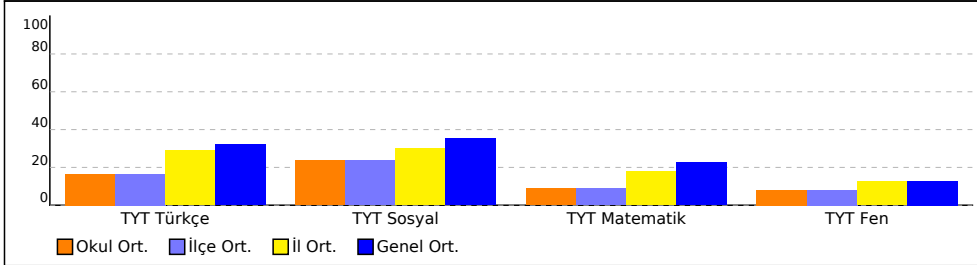

PUAN ORT. GÖRE KIYAS

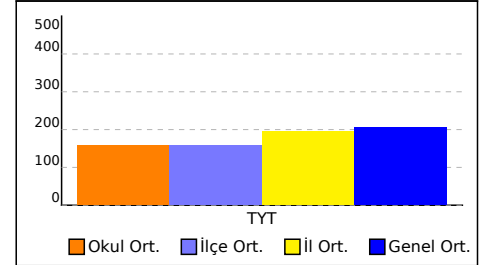

NET ORTALAMASINA GÖRE ŞUBE KARŞILAŞTIRMA

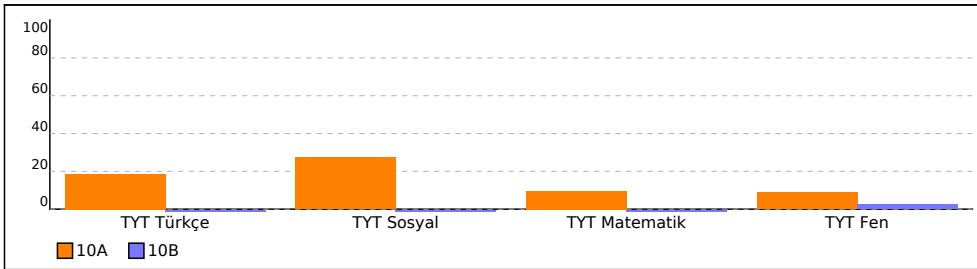

PUANA GÖRE ŞUBE KIYAS

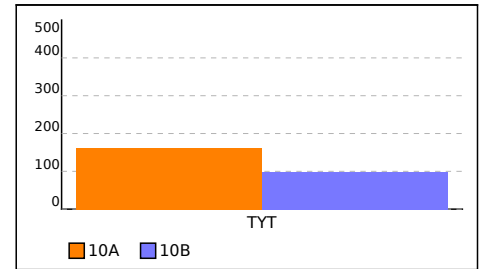

10A SINIFI TYT TEST BAZLI NET LİSTESİ (TYT sıralı)

10A SINIFI TYT TEST BAZLI NET LİSTESİ (TYT sıralı)															KATILIMLAR									
İL		İLÇE		OKUL					SINAV ADI						Okul	İlçe	İl	Genel						
OSMANİYE		BAHÇE		Bahçe Anadolu İmam Hatip Lisesi					10.SINIF TARAMA-3						20	20	462	15731						
Sıra	Ö.No	İsim	Sınıf	TYT Türkçe			TYT Sosyal			TYT Matematik			TYT Fen			Toplam			TYT					
				D	Y	N	D	Y	N	D	Y	N	D	Y	N	D	Y	N	Puan	Sn	Okul	İlçe	İl	Genel
Genel Ortalama				12,8	12,6	9,62	13,3	10,9	10,55	9,1	9,1	6,80	6,9	12,2	3,85	42,0	44,8	30,82	205,950					
Okul Ortalaması				8,1	12,5	4,92	10,4	13,1	7,14	4,5	7,4	2,63	4,9	9,7	2,44	27,8	42,6	17,13	158,010					
SINIF: 10A																								
1	2165	HAYRUNNİSA SEL	10A	17	13	13,75	24	6	22,50	21	3	20,25	13	11	10,25	75	33	66,75	322,713	1	1	1	21	1057
2	2127	FE YA KILIÇ	10A	13	11	10,25	19	11	16,25	10	9	7,75	9	8	7,00	51	39	41,25	229,265	2	2	2	123	4685
3	2105	MERYEM ÇELİK	10A	11	10	8,50	12	12	9,00	9	9	6,75	6	9	3,75	38	40	28,00	194,640	3	3	3	171	7253
4	2126	OSMAN MERT AKKOÇ	10A	7	10	4,50	15	9	12,75	6	9	3,75	6	4	5,00	34	32	26,00	174,488	4	4	4	219	9278
5	2145	ÜVEYİS GÖL	10A	14	15	10,25	17	11	14,25	2	10	-0,50	5	14	1,50	38	50	25,50	173,388	5	5	5	225	9374
6	2122	NİŞA ÖZLÜ	10A	10	12	7,00	10	15	6,25	2	2	1,50	4	5	2,75	26	34	17,50	155,908	6	6	6	266	11113
7	2113	BERKAY AKTAŞ	10A	8	11	5,25	11	11	8,25	3	7	1,25	2	3	1,25	24	32	16,00	147,743	7	7	7	292	11881
8	2146	KERİM EMRE ÜLGÜ	10A	10	8	8,00	4	18	-0,50	5	7	3,25	1	10	-1,50	20	43	9,25	144,208	8	8	8	303	12198
9	2128	SILA KOSKA	10A	9	19	4,25	11	14	7,50	2	11	-0,75	7	10	4,50	29	54	15,50	140,680	9	9	9	316	12523
10	18	BETÜL SUDE EROĞLU	10A	10	18	5,50	8	20	3,00	1	11	-1,75	11	13	7,75	30	62	14,50	140,165	10	10	10	317	12575
11	2082	RAMAZAN ÇELİK	10A	4	7	2,25	8	13	4,75	5	4	4,00	2	5	0,75	19	29	11,75	139,605	11	11	11	319	12618
12	2120	TARIK ÇELİK	10A				10	3	9,25	5	6	3,50	4	11	1,25	19	20	14,00	138,123	12	12	12	324	12763
13	28	AYŞEGÜL KAYGAS	10A	7	16	3,00	13	14	9,50	3	5	1,75	1	14	-2,50	24	49	11,75	133,933	13	13	13	335	13106
14	2081	CENNET NUR AYDI N	10A	8	14	4,50	8	13	4,75	2	10	-0,50	5	13	1,75	23	50	10,50	130,603	14	14	14	345	13378
15	2148	MENDUHA KUTLU	10A	5	19	0,25	12	15	8,25	2	3	1,25	4	6	2,50	23	43	12,25	129,755	15	15	15	349	13447
16	2116	SÜMEYYE ÇELİK	10A	8	8	6,00	6	13	2,75	1	7	-0,75	1	5	-0,25	16	33	7,75	126,815	16	16	16	361	13683
17	2141	İBRAHİM EROĞLU	10A	5	14	1,50	8	13	4,75	1	1	0,75	5	13	1,75	19	41	8,75	123,785	17	17	17	369	13866
18	2101	ESRA AYDIN	10A	0	1	-0,25	7	12	4,00	5	19	0,25	3	13	-0,25	15	45	3,75						

TESTLERİ NET ORTALAMALARINA GÖRE KIYASLAMA

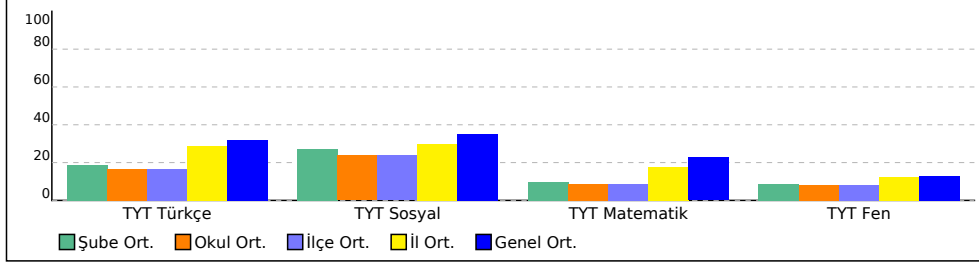

PUAN ORT. GÖRE KIYAS

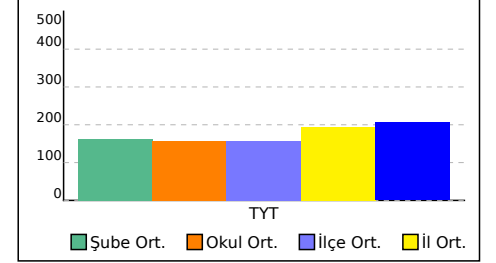

10B SINIFI TYT TEST BAZLI NET LİSTESİ (TYT sıralı)

10B SINIFI TYT TEST BAZLI NET LİSTESİ (TYT sıralı)															KATILIMLAR									
İL		İLÇE		OKUL						SINAV ADI					Okul	İlçe	İl	Genel						
OSMANİYE		BAHÇE		Bahçe Anadolu İmam Hatip Lisesi						10.SINIF TARAMA-3					20	20	462	15731						
Sıra	Ö.No	İsim	Sınıf	TYT Türkçe			TYT Sosyal			TYT Matematik			TYT Fen			Toplam			TYT					
				D	Y	N	D	Y	N	D	Y	N	D	Y	N	D	Y	N	Puan	Sn	Okul	İlçe	İl	Genel
Genel Ortalama				12,8	12,6	9,62	13,3	10,9	10,55	9,1	9,1	6,80	6,9	12,2	3,85	42,0	44,8	30,82	205,950					
Okul Ortalaması				8,1	12,5	4,92	10,4	13,1	7,14	4,5	7,4	2,63	4,9	9,7	2,44	27,8	42,6	17,13	158,010					
SINIF: 10B																								
1	2084	MEHMET GÖL	10B	7	23	1,25	2	28	-5,00					7	23	1,25	16	74	-2,50	98,325 1 18 18 415 14856				
2	2076	FATMA KUTLU	10B	0	9	-2,25	3	10	0,50	0	7	-1,75	1	3	0,25	4	29	-3,25						

TESTLERİ NET ORTALAMALARINA GÖRE KIYASLAMA

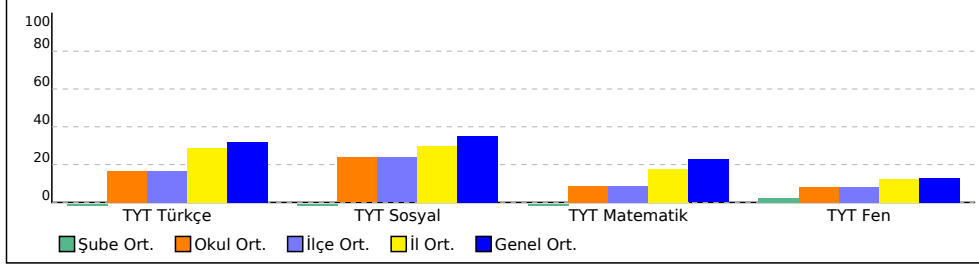

PUAN ORT. GÖRE KIYAS

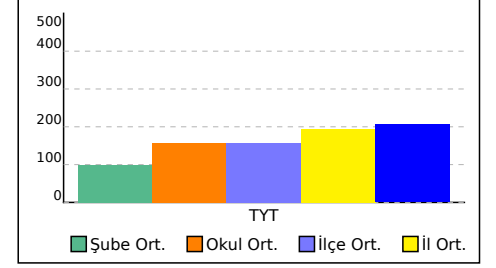

TYT KURUM ŞUBE ORTALAMALARI LİSTESİ (Puan-1 sıralı)

İL		İLÇE		OKUL												SINAV ADI												KATILIMLAR							
																												OKUL	İLÇE	İL	GENEL				
OSMANIYE		BAHÇE		Bahçe Anadolu İmam Hatip Lisesi												10.SINIF TARAMA-3												20	20	462	15731				
Sıra	Okul		Sınıf	Kat.	TYT Türkçe			TYT Sosyal									TYT Matematik			TYT Fen									Toplam			TYT			
					Türkçe			Tarih-1			Coğrafya-1			Felsefe			Din Kül. ve Ahl. Bil.			Matematik-1			Fizik			Kimya			Biyoloji			Toplam			Puan
					D	Y	N	D	Y	N	D	Y	N	D	Y	N	D	Y	N	D	Y	N	D	Y	N	D	Y	N	D	Y	N	D	Y	N	D
Genel Ortalama					12,76	12,56	9,62	5,09	3,41	4,24	2,93	4,24	1,87	2,51	1,74	2,07	2,76	1,51	2,38	9,08	9,12	6,80	1,95	4,53	0,82	1,73	3,20	0,93	3,21	4,47	2,10	42,02	44,78	30,83	205,950
İl Ortalaması					12,07	13,63	8,67	4,36	3,96	3,37	2,63	4,67	1,47	2,26	2,04	1,75	2,79	1,62	2,39	7,97	10,47	5,36	2,12	5,15	0,83	1,60	3,60	0,70	3,48	4,94	2,24	39,28	50,08	26,78	194,260
İlçe Ortalaması					8,05	12,53	4,92	3,70	4,60	2,55	2,55	4,70	1,38	2,05	2,10	1,52	2,10	1,65	1,69	4,47	7,37	2,63	1,15	3,05	0,39	0,75	2,15	0,21	2,95	4,45	1,84	27,77	42,60	17,13	158,010
Okul Ortalaması					8,05	12,53	4,92	3,70	4,60	2,55	2,55	4,70	1,38	2,05	2,10	1,52	2,10	1,65	1,69	4,47	7,37	2,63	1,15	3,05	0,39	0,75	2,15	0,21	2,95	4,45	1,84	27,77	42,60	17,13	158,010
1	OSMANIYE / BAHÇE Bahçe Anadolu İmam Hatip Lisesi		10A	18	8,59	12,12	5,56	3,94	4,28	2,88	2,72	4,50	1,60	2,28	2,06	1,76	2,33	1,56	1,94	4,72	7,39	2,88	1,22	2,89	0,50	0,56	2,11	0,03	3,17	4,28	2,10	29,53	41,19	19,25	161,520
2	OSMANIYE / BAHÇE Bahçe Anadolu İmam Hatip Lisesi		10B	2	3,50	16,00	-0,50	1,50	7,50	-0,38	1,00	6,50	-0,62	0,00	2,50	-0,62	0,00	2,50	-0,62	0,00	7,00	-1,75	0,50	4,50	-0,62	2,50	2,50	1,88	1,00	6,00	-0,50	10,00	55,00	-3,73	98,320

DERS BAŞARILARINA GÖRE KIYASLAMA

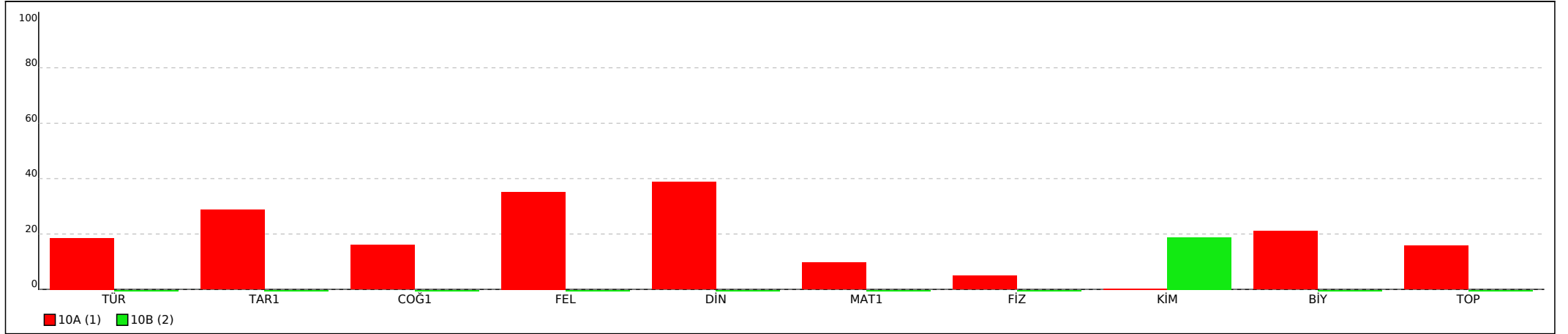

PUANA GÖRE KIYASLAMA

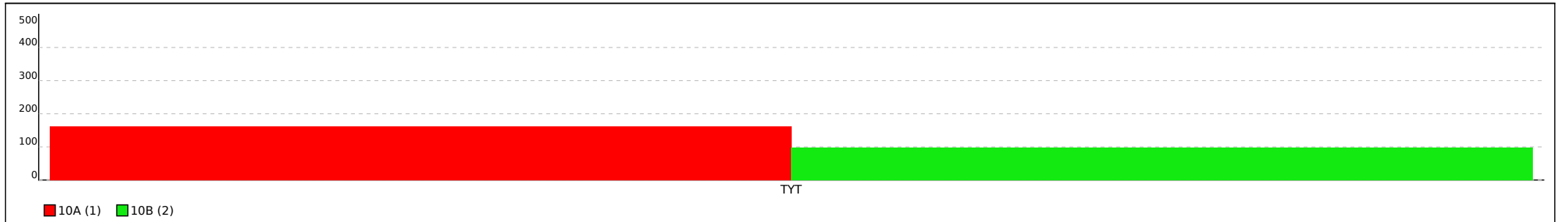

Not: Grafiklerin şube etiketlerinde ilk sütunda yer alan sıra numaraları kullanılmıştır.

SINAV SONUÇ BELGESİ							
OSMANİYE / BAHÇE / Bahçe Anadolu İmam Hatip Lisesi							
Öğrenci				Numara		Sınıf	
AYŞEGÜL KAYGAS				28		10A	
Puan Türü	Puan	Genel Ort.	Dereceler				
			Snf	Kurum	İlçe	İl	Genel
TYT	▼ 133,933	205,950	13	13	13	335	13106
Puanı Hesaplanan:			18	18	420	14937	
Katılımlar:			18	20	20	462	15731

Ders	Soru	Doğru	Yanlış	Net	Başarı %	Sınıf Ort.	Kurum Ort.	Genel Ort.
Türkçe	30	7	16	3,00	10	▼ 5,56	▼ 4,92	▼ 9,62
Tarih-1	10	6	4	5,00	50	▲ 2,88	▲ 2,55	▲ 4,24
Coğrafya-1	10	3	5	1,75	18	▲ 1,60	▲ 1,38	▼ 1,87
Felsefe	5	2	3	1,25	25	▼ 1,76	▼ 1,52	▼ 2,07
Din Kül. ve Ahl. Bil.	5	2	2	1,50	30	▼ 1,94	▼ 1,69	▼ 2,38
TYT Sosyal	30	13	14	9,50	32	▲ 8,18	▲ 7,14	▼ 10,55
Matematik-1	30	3	5	1,75	6	▼ 2,88	▼ 2,63	▼ 6,80
Fizik	10	0	5	-1,25	-13	▼ 0,50	▼ 0,39	▼ 0,82
Kimya	10	0	0	0,00	0	▼ 0,03	▼ 0,21	▼ 0,93
Biyoloji	10	1	9	-1,25	-13	▼ 2,10	▼ 1,84	▼ 2,10
TYT Fen	30	1	14	-2,50	-8	▼ 2,62	▼ 2,44	▼ 3,85
Toplam:	120	24	49	11,75	10	▼ 18,93	▼ 16,75	▼ 30,13

Soru No	123456789012345678901234567890
TYT Türkçe	cDcaDCde B cdeB DDeeb Ceda
Cevap Anahtarı	A BDEDECBCBCEABDEDEDDDBEBACBCD
TYT Sosyal	BcCAccdECBeEa cbC cEdcBedDbD b
Cevap Anahtarı	A BECAEEAECBCEBEADCEAEDEBDEDCDAE
TYT Matematik	aBEaAedc
Cevap Anahtarı	A DBEDAABDCDCCAECABCEDEDBABCEEAB
TYT Fen	cea d e edEdcdcaed
Cevap Anahtarı	A BADCEEADDECDEBDEDECCCEAAEBBB

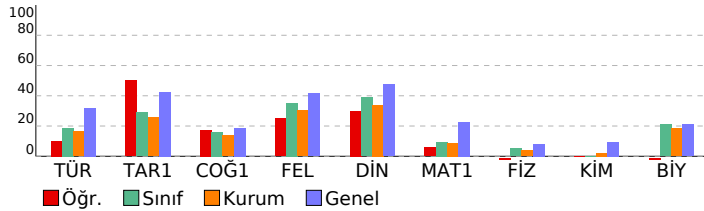

10.SINIF TARAMA-3			
DERSLERE GÖRE BAŞARI ANALİZİ			
	S	D	Y B%
TYT Türkçe	30	7	16 23
Türkçe	30	7	16 23
Türk edebiyatının tarihi dönemleri	3	1	2 33
Şiirin nazım biçimini ve nazım türünü tespit eder.	9	3	3 33
Şiiri yorumlar.	2	0	2 0
Türün/biçimin ve dönemin/akımın diğer önemli yazarlarını ve eserlerini sıralar.	2	0	0 0
Metni yorumlar.	2	0	2 0
Metnin ana düşüncesi ve yardımcı düşüncelerini belirler.	2	1	1 50
Metinde geçen kelime ve kelime gruplarının anlamlarını tespit eder.	2	1	1 50
Metindeki anlatım biçimlerini, düşünceyi geliştirme yollarını ve bunların işlevlerini belirler.	2	0	2 0
Metinlerden harekete dil bilgisi çalışmaları yapar.	6	1	3 17
TYT Sosyal	30	13	14 43
Tarih-1	10	6	4 60
İslam dünyasının korunması bağlamında Türkiye Selçuklu Devleti ve Eyyubi Devleti nin Haçlılarla yaptıkları mücadele	2	1	1 50
Moğol İstilasının Anadolu da meydana getirdiği siyasi ve sosyal değişimi analiz eder.	1	1	0 100
Osmanlı Beyliği nin kuruluşu hakkında ileri sürülen çeşitli nazariyeleri analiz eder.	2	1	1 50
Osmanlı Beyliği nin devletleşme sürecini Bizans la olan ilişkileri çerçevesinde analiz eder.	1	0	1 0
Rumeli deki fetihler ile iskân (şenlendirme) ve istimâlet politikalarının amaçlarını ve etkilerini analiz eder.	1	0	1 0
Osmanlı Devleti ile Timur Devleti arasındaki mücadeleyi ve bu mücadelenin sonuçlarını değerlendirir.	1	1	0 100
Osmanlı Devleti nin Anadolu da Türk siyasi birliğini sağlamaya yönelik faaliyetlerini analiz eder.	2	2	0 100
Coğrafya-1	10	3	5 30
Türkiye deki yer şekillerinin oluşum sürecine iç kuvvetlerin etkisini açıklar.	2	0	2 0
Türkiye deki yer şekillerinin oluşum sürecine dış kuvvetlerin etkisini açıklar.	5	3	2 60
Kayaların özellikleri ile yeryüzü şekillerinin oluşum süreçlerini ilişkilendirir.	1	0	0 0
İç kuvvetleri; yer şekillerinin oluşum sürecine etkileri açısından açıklar.	1	0	0 0
Dış kuvvetleri yer şekillerinin oluşum sürecine etkileri açısından açıklar.	1	0	1 0
Felsefe	5	2	3 40
Felsefi düşüncenin özelliklerini açıklar.	1	1	0 100
Bir konuyla ilgili felsefi sorular oluşturur.	1	0	1 0
Düşünme ve akıl yürütmeye ilişkin kavramları açıklar.	3	1	2 33
Din Kül. ve Ahl. Bil.	5	2	2 40
Bazı genç sahibilerin öne çıkan özelliklerini örnek alır.	2	1	1 50
Hz. Muhammed ile genç sahipler arasındaki iletişimi değerlendirir.	1	1	0 100
İslam dininin aile kurumuna verdiği önemi fark eder.	1	0	0 0
Allah inancının insan hayatındaki yeri ve önemini yorumlar.	1	0	1 0
TYT Matematik	30	3	5 10
Matematik-1	30	3	5 10
Sınırlı sayıda tekrarlayan nesnelerin dizilişlerini (permütasyonlarını) açıklayarak problemler çözer.	2	0	1 0
Olayların gerçekleşme sayısını toplama ve çarpma yöntemlerini kullanarak hesaplar.	1	1	0 100
Pascal üçgenini açıklar.	1	0	1 00
Binom açılımını yapar.	1	0	1 0
n çeşit nesne ile oluşturulabilecek r li dizilişlerin (permütasyonların) kaç farklı şekilde yapılabileceğini hesaplar.	2	1	1 50
n elemanlı bir kümenin r tane elemanının kaç farklı şekilde seçilebileceğini hesaplar.	3	0	1 0
Örnek uzay, deney, çıktı, bir olayın tümüyle, kesin olay, imkânsız olay, ayrık olay ve ayrık olmayan olay kavramla	1	0	1 0
Olasılık kavramı ile ilgili uygulamalar yapar.	6	0	0 0
Fonksiyonlarla ilgili problemler çözer.	12	0	0 0
Fonksiyonların grafiklerini yorumlar.	1	0	0 0
TYT Fen	30	1	14 3
Fizik	10	0	5 0
Elektrik Akımı, direnç ve potansiyel farkı arasındaki ilişkiyi analiz eder	1	0	1 0
Basınç ve basınç kuvveti kavramlarının kabı, durgun sıvı ve gazlarda bağlı olduğu değişkenleri açıklar.	2	0	1 0
Elektrik enerjisi ve elektriksel güç kavramlarını ilişkilendirir.	2	0	1 0
Mıknatısların oluşturduğu manyetik alanı ve özelliklerini açıklar.	2	0	0 0
Kabı bir iletkenin direncinin bağlı olduğu değişkenleri analiz eder.	1	0	1 0
Üreticilerin seri ve paralel bağlanma gerekliliklerini açıklar.	1	0	0 0
Üzerinden akım geçen düz bir iletken telin oluşturduğu manyetik alanı etkileyen değişkenleri analiz eder.	1	0	1 0
Kimya	10	0	0 0
Kimyanın Temel Kanunları	2	0	0 0
Mol Kavramı	2	0	0 0
Kimyasal Tepkimeler ve Denklemler	2	0	0 0
Kimyasal Tepkimelerde Hesaplamalar	4	0	0 0
Biyoloji	10	1	9 10
Eşeysiz üremeyi örneklerle açıklar.	1	0	1 0
Mitozu açıklar.	1	0	1 0
Eşeyli üremeyi örneklerle açıklar.	4	1	3 25
Mayozu açıklar.	2	0	2 0
Kalıtımın genel esaslarını açıklar.	1	0	1 0
Genetik varyasyonların biyolojik çeşitliliği açıklamadaki rolünü sorgular.	1	0	1 0

SINAV SONUÇ BELGESİ							
OSMANİYE / BAHÇE / Bahçe Anadolu İmam Hatip Lisesi							
Öğrenci				Numara	Sınıf		
BERKAY AKTAŞ				2113	10A		
Puan Türü	Puan	Genel Ort.	Dereceler				
			Snf	Kurum	İlçe	İl	Genel
TYT	▼ 147,743	205.950	7	7	7	292	11881
Puanı Hesaplanan:			18	18	420	14937	
Katılımlar:			18	20	20	462	15731

Ders	Soru	Doğru	Yanlış	Net	Başarı %	Sınıf Ort.	Kurum Ort.	Genel Ort.
Türkçe	30	8	11	5,25	18	▼ 5,56	▲ 4,92	▼ 9,62
Tarih-1	10	5	1	4,75	48	▲ 2,88	▲ 2,55	▲ 4,24
Coğrafya-1	10	2	5	0,75	8	▼ 1,60	▼ 1,38	▼ 1,87
Felsefe	5	3	1	2,75	55	▲ 1,76	▲ 1,52	▲ 2,07
Din Kül. ve Ahl. Bil.	5	1	4	0,00	0	▼ 1,94	▼ 1,69	▼ 2,38
TYT Sosyal	30	11	11	8,25	28	▲ 8,18	▲ 7,14	▼ 10,55
Matematik-1	30	3	7	1,25	4	▼ 2,88	▼ 2,63	▼ 6,80
Fizik	10	1	2	0,50	5	◆ 0,50	▲ 0,39	▼ 0,82
Kimya	10	1	1	0,75	8	▲ 0,03	▲ 0,21	▼ 0,93
Biyoloji	10	0	0	0,00	0	▼ 2,10	▼ 1,84	▼ 2,10
TYT Fen	30	2	3	1,25	4	▼ 2,62	▼ 2,44	▼ 3,85
Toplam:	120	24	32	16,00	13	▼ 18,93	▼ 16,75	▼ 30,13

Soru No	123456789012345678901234567890
TYT Türkçe	a Ca dBdE b DD D cc BeDb
Cevap Anahtarı	B EDCBCEBCBCEABDDEDBDDBCBCEBA
TYT Sosyal	b EEA C B aE eb EecBDbD daadD
Cevap Anahtarı	B CAEEAECBBEADCEAECEBDEDEADECD
TYT Matematik	e cbab A a bA D
Cevap Anahtarı	B DAABDCCCAEAEBCEDDBABCEEABDBE
TYT Fen	bE c a E
Cevap Anahtarı	B DCEEADDEBAEBDEDECCCEEAEBBCC

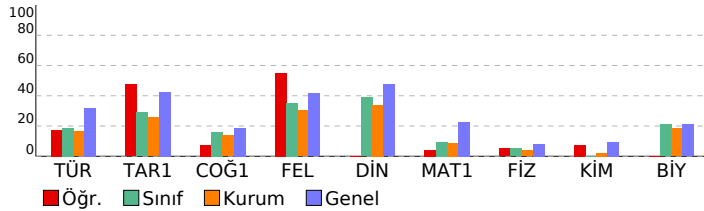

10.SINIF TARAMA-3			
DERSLERE GÖRE BAŞARI ANALİZİ			S D Y B%
TYT Türkçe			30 8 11 27
Türkçe			30 8 11 27
Şiiri yorumlar.	2	0	1 0
Türk edebiyatının tarihi dönemleri	3	0	0 0
Şiirin nazım biçimini ve nazım türünü tespit eder.	9	4	2 44
Türün/biçimin ve dönemin/akımın diğer önemli yazarlarını ve eserlerini sıralar.	2	0	1 0
Metni yorumlar.	2	0	2 0
Metnin ana düşüncesi ve yardımcı düşüncelerini belirler.	2	1	1 50
Metinde geçen kelime ve kelime gruplarının anlamlarını tespit eder.	2	1	1 50
Metindeki anlatım biçimlerini, düşünceyi geliştirme yollarını ve bunların işlevlerini belirler.	2	0	2 0
Metinlerden harekete dil bilgisi çalışmaları yapar.	6	2	1 33
TYT Sosyal			30 11 11 37
Tarih-1			10 5 1 50
Möğül İstilasının Anadolu da meydana getirdiği siyasi ve sosyal değişimi analiz eder.	1	0	1 0
Osmanlı Beyliği nin kuruluşu hakkında ileri sürülen çeşitli nazariyeleri analiz eder.	2	1	0 50
Osmanlı Beyliği nin devletleşme sürecini Bizans la olan ilişkileri çerçevesinde analiz eder.	1	1	0 100
Rumeli deki fetihler ile iskân (şenlendirme) ve istimâlet politikalarının amaçlarını ve etkilerini analiz eder.	1	1	0 100
Osmanlı Devleti ile Timur Devleti arasındaki mücadeleyi ve bu mücadelenin sonuçlarını değerlendirir.	1	0	0 0
Osmanlı Devleti nin Anadolu da Türk siyasi birliğini sağlamaya yönelik faaliyetlerini analiz eder.	2	1	0 50
İslam dünyasının korunması bağlamında Türkiye Selçuklu Devleti ve Eyyubi Devleti nin Haçlılarla yaptıkları mücadeleyi değerlendirir.	2	1	0 50
Coğrafya-1			10 2 5 20
Türkiye deki yer şekillerinin oluşum sürecine iç kuvvetlerin etkisini açıklar.	2	0	2 0
Kayaçların özellikleri ile yeryüzü şekillerinin oluşum süreçlerini ilişkilendirir.	1	1	0 100
Türkiye deki yer şekillerinin oluşum sürecine dış kuvvetlerin etkisini açıklar.	5	1	3 20
İç kuvvetleri; yer şekillerinin oluşum sürecine etkileri açısından açıklar.	1	0	0 0
Dış kuvvetleri; yer şekillerinin oluşum sürecine etkileri açısından açıklar.	1	0	0 0
Felsefe			5 3 1 60
Düşünme ve akıl yürütmeye ilişkin kavramları açıklar.	3	2	1 67
Felsefi düşüncenin özelliklerini açıklar.	1	1	0 100
Bir konuyla ilgili felsefi sorular oluşturur.	1	0	0 0
Din Kül. ve Ahl. Bil.			5 1 4 20
İslam dininin aile kurumuna verdiği önemi fark eder.	1	0	1 0
Hz. Muhammed ile genç sahabiler arasındaki iletişimi değerlendirir.	1	0	1 0
Allah inancının insan hayatındaki yeri ve önemini yorumlar.	1	0	1 0
Bazı genç sahabilerin öne çıkan özelliklerini örnek alır.	2	1	1 50
TYT Matematik			30 3 7 10
Matematik-1			30 3 7 10
Binom açılımını yapar.	1	0	1 0
n çeşit nesne ile oluşturulabilecek r li dizilişlerin (permütasyonların) kaç farklı şekilde yapılabileceğini hesaplar.	2	0	0 0
n elemanlı bir kümenin r tane elemanın kaç farklı şekilde seçilebileceğini hesaplar.	3	0	1 0
Örnek uzay, deney, çıktı, bir olayın tümlemeni, kesin olay, imkânsız olay, ayrık olay ve ayrık olmayan olay kavramları tanımlar.	1	0	1 0
Olasılık kavramı ile ilgili uygulamalar yapar.	6	0	3 0
Fonksiyonlarla ilgili problemler çözer.	12	1	1 8
Fonksiyonların grafiklerini yorumlar.	1	0	0 0
Sınırlı sayıda tekrarlayan nesnelerin dizilişlerini (permütasyonlarını) açıklayarak problemler çözer.	2	2	0 100
Olayların gerçekleşme sayısını toplama ve çarpma yöntemlerini kullanarak hesaplar.	1	0	0 0
Pascal üçgenini açıklar.	1	0	0 0
TYT Fen			30 2 3 7
Fizik			10 1 2 10
Elektrik enerjisi ve elektriksel güç kavramlarını ilişkilendirir.	2	0	0 0
Miknatısların oluşturduğu manyetik alanı ve özelliklerini açıklar.	2	0	1 0
Katı bir iletkenin direncinin bağlı olduğu değişkenleri analiz eder.	1	1	0 100
Üreteçlerin seri ve paralel bağlanma gerekliliklerini açıklar.	1	0	0 0
Üzerinden akım geçen düz bir iletkenin telin oluşturduğu manyetik alanı etkileyen değişkenleri analiz eder.	1	0	1 0
Basınç ve basınç kuvveti kavramlarının katı, durgun sıvı ve gazlarda bağlı olduğu değişkenleri açıklar.	2	0	0 0
Elektrik Akımı, direnç ve potansiyel farkı arasındaki ilişkiyi analiz eder.	1	0	0 0
Kimya			10 1 1 10
Mol Kavramı	2	0	1 0
Kimyasal Tepkimeler ve Denklemeler	2	1	0 50
Kimyasal Tepkimelerde Hesaplamalar	4	0	0 0
Kimyanın Temel Kanunları	2	0	0 0
Biyoloji			10 0 0 0
Eşeyli üremeyi örneklerle açıklar.	4	0	0 0
Mayozu açıklar.	2	0	0 0
Kalıtımın genel esaslarını açıklar.	1	0	0 0
Genetik varyasyonların biyolojik çeşitliliği açıklamadaki rolünü sorgular.	1	0	0 0
Eşeysiz üremeyi örneklerle açıklar.	1	0	0 0
Mitozu açıklar.	1	0	0 0

SINAV SONUÇ BELGESİ							
OSMANİYE / BAHÇE / Bahçe Anadolu İmam Hatip Lisesi							
Öğrenci				Numara	Sınıf		
BETÜL SUDE EROĞLU				18	10A		
Puan Türü	Puan	Genel Ort.	Dereceler				
			Snf	Kurum	İlçe	İl	Genel
TYT	▼ 140,165	205,950	10	10	10	317	12575
Puanı Hesaplanan:			18	18	420	14937	
Katılımlar:			18	20	20	462	15731

Ders	Soru	Doğru	Yanlış	Net	Başarı %	Sınıf Ort.	Kurum Ort.	Genel Ort.
Türkçe	30	10	18	5,50	18	▼ 5,56	▲ 4,92	▼ 9,62
Tarih-1	10	3	7	1,25	13	▼ 2,88	▼ 2,55	▼ 4,24
Coğrafya-1	10	0	8	-2,00	-20	▼ 1,60	▼ 1,38	▼ 1,87
Felsefe	5	2	3	1,25	25	▼ 1,76	▼ 1,52	▼ 2,07
Din Kül. ve Ahl. Bil.	5	3	2	2,50	50	▲ 1,94	▲ 1,69	▲ 2,38
TYT Sosyal	30	8	20	3,00	10	▼ 8,18	▼ 7,14	▼ 10,55
Matematik-1	30	1	11	-1,75	-6	▼ 2,88	▼ 2,63	▼ 6,80
Fizik	10	4	5	2,75	28	▲ 0,50	▲ 0,39	▲ 0,82
Kimya	10	1	4	0,00	0	▼ 0,03	▼ 0,21	▼ 0,93
Biyoloji	10	6	4	5,00	50	▲ 2,10	▲ 1,84	▲ 2,10
TYT Fen	30	11	13	7,75	26	▲ 2,62	▲ 2,44	▲ 3,85
Toplam:	120	30	62	14,50	12	▼ 18,93	▼ 16,75	▼ 30,13

Soru No	1234567890123456789012345678901234567890
TYT Türkçe	bcdbab ddeEAaDD DDaDbceCBcaadd
Cevap Anahtarı	B EDCBCEBCEABDEDEDBDDBCBCEDEBA
TYT Sosyal	CbadcbCaBbaa ebd daadedDEcDEaD
Cevap Anahtarı	B CAEEAECEBEBEADCEAECEBDEDEADECD
TYT Matematik	Ae d ad ad e a aad
Cevap Anahtarı	B DAABDCCCAEAECEBDEDBABCEEABDBE
TYT Fen	CEEBebdBebcd c d EccdEBBdCC
Cevap Anahtarı	B DCEEADDEBAEBDEDECCCEAAEBBBCC

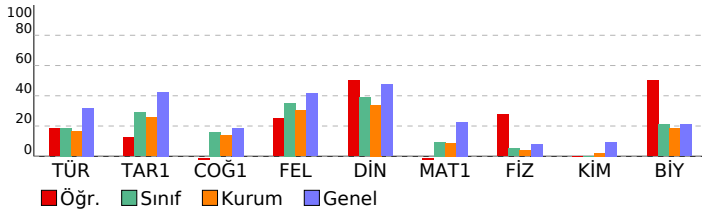

10.SINIF TARAMA-3				
DERSLERE GÖRE BAŞARI ANALİZİ			S D Y B%	
TYT Türkçe			30 10 18 33	
Türkçe			30 10 18 33	
Şiiri yorumlar.	2	0	2	0
Türk edebiyatının tarihi dönemleri	3	1	2	33
Şiirin nazım biçimini ve nazım türünü tespit eder.	9	1	7	11
Türün/biçimin ve dönemin/akımın diğer önemli yazarlarını ve eserlerini sıralar.	2	0	1	0
Metni yorumlar.	2	2	0	100
Metnin ana düşüncesi ve yardımcı düşüncelerini belirler.	2	2	0	100
Metinde geçen kelime ve kelime gruplarının anlamlarını tespit eder.	2	1	1	50
Metindeki anlatım biçimlerini, düşünceyi geliştirme yollarını ve bunların işlevlerini belirler.	2	0	2	0
Metinlerden harekete dil bilgisi çalışmaları yapar.	6	3	3	50
TYT Sosyal			30 8 20 27	
Tarih-1			10 3 7 30	
Möğül İstilasının Anadolu da meydana getirdiği siyasi ve sosyal değişimi analiz eder.	1	1	0	100
Osmanlı Beyliği nin kuruluşu hakkında ileri sürülen çeşitli nazariyeleri analiz eder.	2	0	2	0
Osmanlı Beyliği nin devletleşme sürecini Bizans la olan ilişkileri çerçevesinde analiz eder.	1	0	1	0
Rumeli deki fetihler ile iskân (şenlendirme) ve istimalât politikalarının amaçlarını ve etkilerini analiz eder.	1	0	1	0
Osmanlı Devleti ile Timur Devleti arasındaki mücadeleyi ve bu mücadelenin sonuçlarını değerlendirir.	1	0	1	0
Osmanlı Devleti nin Anadolu da Türk siyasi birliğini sağlamaya yönelik faaliyetlerini analiz eder.	2	1	1	50
İslam dünyasının korunması bağlamında Türkiye Selçuklu Devleti ve Eyyubi Devleti nin Haçlılarla yaptıkları mücadele	2	1	1	50
Coğrafya-1			10 0 8 0	
Türkiye deki yer şekillerinin oluşum sürecine iç kuvvetlerin etkisini açıklar.	2	0	2	0
Kayaçların özellikleri ile yeryüzü şekillerinin oluşum süreçlerini ilişkilendirir.	1	0	1	0
Türkiye deki yer şekillerinin oluşum sürecine dış kuvvetlerin etkisini açıklar.	5	0	4	0
İç kuvvetleri; yer şekillerinin oluşum sürecine etkileri açısından açıklar.	1	0	1	0
Dış kuvvetleri; yer şekillerinin oluşum sürecine etkileri açısından açıklar.	1	0	0	0
Felsefe			5 2 3 40	
Düşünme ve akıl yürütmeye ilişkin kavramları açıklar.	3	0	3	0
Felsefi düşüncenin özelliklerini açıklar.	1	1	0	100
Bir konuyla ilgili felsefi sorular oluşturur.	1	1	0	100
Din Kül. ve Ahl. Bil.			5 3 2 60	
İslam dininin aile kurumuna verdiği önemi fark eder.	1	0	1	0
Hz. Muhammed ile genç sahabiler arasındaki iletişimi değerlendirir.	1	1	0	100
Allah inancının insan hayatındaki yeri ve önemini yorumlar.	1	1	0	100
Bazı genç sahabilerin öne çıkan özelliklerini örnek alır.	2	1	1	50
TYT Matematik			30 1 11 3	
Matematik-1			30 1 11 3	
Binom açılımını yapar.	1	0	0	0
n çeşit nesne ile oluşturulabilecek r li dizilişlerin (permütasyonların) kaç farklı şekilde yapılabileceğini hesaplar.	2	1	1	50
n elemanlı bir kümenin r tane elemanın kaç farklı şekilde seçilebileceğini hesaplar.	3	0	1	0
Örnek uzay, deney, çıktı, bir olayın tümleyeni, kesin olay, imkânsız olay, ayrık olay ve ayrık olmayan olay kavramları	1	0	0	0
Olasılık kavramı ile ilgili uygulamalar yapar.	6	0	2	0
Fonksiyonlarla ilgili problemler çözer.	12	0	5	0
Fonksiyonların grafiklerini yorumlar.	1	0	0	0
Sınırlı sayıda tekrarlayan nesnelerin dizilişlerini (permütasyonlarını) açıklayarak problemler çözer.	2	0	1	0
Olayların gerçekleşme sayısını toplama ve çarpma yöntemlerini kullanarak hesaplar.	1	0	1	0
Pascal üçgenini açıklar.	1	0	0	0
TYT Fen			30 11 13 37	
Fizik			10 4 5 40	
Elektrik enerjisi ve elektriksel güç kavramlarını ilişkilendirir.	2	1	0	50
Miknatısların oluşturduğu manyetik alanı ve özelliklerini açıklar.	2	1	1	50
Katı bir iletkenin direncininin bağlı olduğu değişkenleri analiz eder.	1	1	0	100
Üreteçlerin seri ve paralel bağlanma gerekliliklerini açıklar.	1	0	1	0
Üzerinden akım geçen düz bir iletkenin telin oluşturduğu manyetik alanı etkileyen değişkenleri analiz eder.	1	0	1	0
Basınç ve basınç kuvveti kavramlarının katı, durgun sıvı ve gazlarda bağlı olduğu değişkenleri açıklar.	2	0	2	0
Elektrik Akımı, direnç ve potansiyel farkı arasındaki ilişkiyi analiz eder.	1	1	0	100
Kimya			10 1 4 10	
Mol Kavramı	2	0	2	0
Kimyasal Tepkimeler ve Denklemeler	2	1	0	50
Kimyasal Tepkimelerde Hesaplamalar	4	0	2	0
Kimyanın Temel Kanunları	2	0	0	0
Biyoloji			10 6 4 60	
Eşeyli üremeyi örneklerle açıklar.	4	2	2	50
Mayozu açıklar.	2	1	1	50
Kalıtımın genel esaslarını açıklar.	1	1	0	100
Genetik varyasyonların biyolojik çeşitliliği açıklamadaki rolünün sorgular.	1	0	1	0
Eşeysiz üremeyi örneklerle açıklar.	1	1	0	100
Mitozu açıklar.	1	1	0	100

SINAV SONUÇ BELGESİ							
OSMANİYE / BAHÇE / Bahçe Anadolu İmam Hatip Lisesi							
Öğrenci				Numara	Sınıf		
CENNET NUR AYDI N				2081	10A		
Puan Türü	Puan	Genel Ort.	Dereceler				
			Snf	Kurum	İlçe	İl	Genel
TYT	▼ 130,603	205,950	14	14	14	345	13378
Puanı Hesaplanan:			18	18	420	14937	
Katılımlar:			18	20	20	462	15731

Ders	Soru	Doğru	Yanlış	Net	Başarı %	Sınıf Ort.	Kurum Ort.	Genel Ort.
Türkçe	30	8	14	4,50	15	▼ 5,56	▼ 4,92	▼ 9,62
Tarih-1	10	2	6	0,50	5	▼ 2,88	▼ 2,55	▼ 4,24
Coğrafya-1	10	2	5	0,75	8	▼ 1,60	▼ 1,38	▼ 1,87
Felsefe	5	3	0	3,00	60	▲ 1,76	▲ 1,52	▲ 2,07
Din Kül. ve Ahl. Bil.	5	1	2	0,50	10	▼ 1,94	▼ 1,69	▼ 2,38
TYT Sosyal	30	8	13	4,75	16	▼ 8,18	▼ 7,14	▼ 10,55
Matematik-1	30	2	10	-0,50	-2	▼ 2,88	▼ 2,63	▼ 6,80
Fizik	10	1	6	-0,50	-5	▼ 0,50	▼ 0,39	▼ 0,82
Kimya	10	1	3	0,25	3	▲ 0,03	▲ 0,21	▼ 0,93
Biyoloji	10	3	4	2,00	20	▼ 2,10	▲ 1,84	▼ 2,10
TYT Fen	30	5	13	1,75	6	▼ 2,62	▼ 2,44	▼ 3,85
Toplam:	120	23	50	10,50	9	▼ 18,93	▼ 16,75	▼ 30,13

Soru No	123456789012345678901234567890
TYT Türkçe	DecDCB be BaaEB b cD dBc aae
Cevap Anahtarı	A BDEDECBCBCEABDEDEDDDBEBACBCD
TYT Sosyal	abCedd Eb Cbad d AbDEB aAc
Cevap Anahtarı	A BECAEEAECBCEBEADCEAEDEBDEDCDAE
TYT Matematik	ac DAbc b ea bea
Cevap Anahtarı	A DBEDAABDCDCCAECABCEDEDBABCEEAB
TYT Fen	aeaC c e dd a CbaedE E Bd
Cevap Anahtarı	A BADCEEADDECDEBDEDECCCEEAEBBB

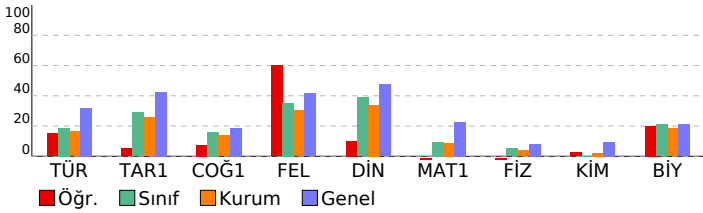

10.SINIF TARAMA-3		S	D	Y	B%
TYT Türkçe		30	8	14	27
Türkçe		30	8	14	27
Türk edebiyatının tarihi dönemleri		3	1	0	33
Şiirin nazım biçimini ve nazım türünü tespit eder.		9	5	3	56
Şiiri yorumlar.		2	0	2	0
Türün/biçimin ve dönemin/akımın diğer önemli yazarlarını ve eserlerini sıralar.		2	0	0	0
Metni yorumlar.		2	0	2	0
Metnin ana düşüncesi ve yardımcı düşüncelerini belirler.		2	1	1	50
Metinde geçen kelime ve kelime gruplarının anlamlarını tespit eder.		2	0	1	0
Metindeki anlatım biçimlerini, düşünceyi geliştirme yollarını ve bunların işlevlerini belirler.		2	0	1	0
Metinlerden harekete dil bilgisi çalışmaları yapar.		6	1	4	17
TYT Sosyal		30	8	13	27
Tarih-1		10	2	6	20
İslam dünyasının korunması bağlamında Türkiye Selçuklu Devleti ve Eyyubi Devleti nin Haçlılarla yaptıkları mücadele		2	0	2	0
Moğol İstilasının Anadolu da meydana getirdiği siyasi ve sosyal değişimi analiz eder.		1	1	0	100
Osmanlı Beyliği nin kuruluşu hakkında ileri sürülen çeşitli nazariyeleri analiz eder.		2	0	2	0
Osmanlı Beyliği nin devletleşme sürecini Bizans la olan ilişkileri çerçevesinde analiz eder.		1	0	1	0
Rumeli deki fetihler ile iskân (şenlendirme) ve istimâlet politikalarının amaçlarını ve etkilerini analiz eder.		1	0	0	0
Osmanlı Devleti ile Timur Devleti arasındaki mücadeleyi ve bu mücadelenin sonuçlarını değerlendirir.		1	1	0	100
Osmanlı Devleti nin Anadolu da Türk siyasi birliğini sağlamaya yönelik faaliyetlerini analiz eder.		2	0	1	0
Coğrafya-1		10	2	5	20
Türkiye deki yer şekillerinin oluşum sürecine iç kuvvetlerin etkisini açıklar.		2	1	1	50
Türkiye deki yer şekillerinin oluşum sürecine dış kuvvetlerin etkisini açıklar.		5	0	3	0
Kayaçların özellikleri ile yeryüzü şekillerinin oluşum süreçlerini ilişkilendirir.		1	0	1	0
İç kuvvetleri; yer şekillerinin oluşum sürecine etkileri açısından açıklar.		1	0	0	0
Dış kuvvetleri yer şekillerinin oluşum sürecine etkileri açısından açıklar.		1	1	0	100
Felsefe		5	3	0	60
Felsefi düşüncenin özelliklerini açıklar.		1	1	0	100
Bir konuyla ilgili felsefi sorular oluşturur.		1	1	0	100
Düşünme ve akıl yürütmeye ilişkin kavramları açıklar.		3	1	0	33
Din Kül. ve Ahl. Bil.		5	1	2	20
Bazı genç sahibilerin öne çıkan özelliklerini örnek alır.		2	0	0	0
Hz. Muhammed ile genç sahibiler arasındaki iletişimi değerlendirir.		1	0	1	0
İslam dininin aile kurumuna verdiği önemi fark eder.		1	1	0	100
Allah inancının insan hayatındaki yeri ve önemini yorumlar.		1	1	0	0
TYT Matematik		30	2	10	7
Matematik-1		30	2	10	7
Sınırlı sayıda tekrarlayan nesnelerin dizilişlerini (permütasyonlarını) açıklayarak problemler çözer.		2	0	1	0
Olayların gerçekleşme sayısını toplama ve çarpma yöntemlerini kullanarak hesaplar.		1	0	1	0
Pascal üçgenini açıklar.		1	0	0	0
Binom açılımını yapar.		1	1	0	100
n çeşit nesne ile oluşturulabilecek r li dizilişlerin (permütasyonların) kaç farklı şekilde yapılabileceğini hesaplar.		2	1	1	50
n elemanlı bir kümenin r tane elemanının kaç farklı şekilde seçilebileceğini hesaplar.		3	0	2	0
Örnek uzay, deney, çıktı, bir olayın tümüyle, kesin olay, imkânsız olay, ayrık olay ve ayrık olmayan olay kavramla		1	0	0	0
Olasılık kavramı ile ilgili uygulamalar yapar.		6	0	2	0
Fonksiyonlarla ilgili problemler çözer.		12	0	3	0
Fonksiyonların grafiklerini yorumlar.		1	0	0	0
TYT Fen		30	5	13	17
Fizik		10	1	6	10
Elektrik Akımı, direnç ve potansiyel farkı arasındaki ilişkiyi analiz eder		1	0	1	0
Basınç ve basınç kuvveti kavramlarının kabı, durgun sıvı ve gazlarda bağlı olduğu değişkenleri açıklar.		2	0	2	0
Elektrik enerjisi ve elektriksel güç kavramlarını ilişkilendirir.		2	1	1	50
Mıknatısların oluşturduğu manyetik alanı ve özelliklerini açıklar.		2	0	0	0
Kabı bir iletkenin direncinin bağlı olduğu değişkenleri analiz eder.		1	0	1	0
Üreticilerin seri ve paralel bağlanma gerekliliklerini açıklar.		1	0	0	0
Üzerinden akım geçen düz bir iletken telin oluşturduğu manyetik alanı etkileyen değişkenleri analiz eder.		1	0	1	0
Kimya		10	1	3	10
Kimyanın Temel Kanunları		2	0	1	0
Mol Kavramı		2	0	1	0
Kimyasal Tepkimeler ve Denklemler		2	0	0	0
Kimyasal Tepkimelerde Hesaplamalar		4	1	1	25
Biyoloji		10	3	4	30
Eşeysiz üremeyi örneklerle açıklar.		1	0	1	0
Mitozu açıklar.		1	0	1	0
Eşeyli üremeyi örneklerle açıklar.		4	2	1	50
Mayozu açıklar.		2	0	0	0
Kalıtımın genel esaslarını açıklar.		1	1	0	100
Genetik varyasyonların biyolojik çeşitliliği açıklamadaki rolünü sorgular.		1	0	1	0

SINAV SONUÇ BELGESİ						
OSMANİYE / BAHÇE / Bahçe Anadolu İmam Hatip Lisesi						
Öğrenci			Numara	Sınıf		
ESRA AYDIN			2101	10A		
Puan Türü	Puan	Genel Ort.	Dereceler			
			Snf	Kurum	İlçe	İl
Netler çok düşük olduğu için herhangi bir puan hesaplanmamıştır.						

Katılımlar: 18 20 20 462 15731

Ders	Soru	Doğru	Yanlış	Net	Başarı %	Sınıf Ort.	Kurum Ort.	Genel Ort.
Türkçe	30	0	1	-0,25	-1	▼ 5,56	▼ 4,92	▼ 9,62
Tarih-1	10	1	4	0,00	0	▼ 2,88	▼ 2,55	▼ 4,24
Coğrafya-1	10	2	3	1,25	13	▼ 1,60	▼ 1,38	▼ 1,87
Felsefe	5	3	2	2,50	50	▲ 1,76	▲ 1,52	▲ 2,07
Din Kül. ve Ahl. Bil.	5	1	3	0,25	5	▼ 1,94	▼ 1,69	▼ 2,38
TYT Sosyal	30	7	12	4,00	13	▼ 8,18	▼ 7,14	▼ 10,55
Matematik-1	30	5	19	0,25	1	▼ 2,88	▼ 2,63	▼ 6,80
Fizik	10	1	4	0,00	0	▼ 0,50	▼ 0,39	▼ 0,82
Kimya	10	0	4	-1,00	-10	▼ 0,03	▼ 0,21	▼ 0,93
Biyoloji	10	2	5	0,75	8	▼ 2,10	▼ 1,84	▼ 2,10
TYT Fen	30	3	13	-0,25	-1	▼ 2,62	▼ 2,44	▼ 3,85
Toplam:	120	15	45	3,75	3	▼ 18,93	▼ 16,75	▼ 30,13

Soru No	123456789012345678901234567890
TYT Türkçe	e
Cevap Anahtarı	B EDCBCEBCBCEABDDEDBDDBCBCEBA
TYT Sosyal	Aa c ace b EcE BeEDd ecbD
Cevap Anahtarı	B CAEEAECBBEADCEAECEBDEDEADECD
TYT Matematik	ecc adAaabbBCccDddeCdd aac
Cevap Anahtarı	B DAABDCDCCAECAEBCEDEDBABCEEABDBE
TYT Fen	bd D eb dccc Ed cdeB a
Cevap Anahtarı	B DCEEADDEBAEBDEDECCCEEAEBBCC

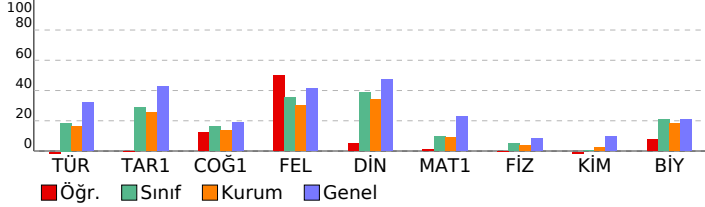

10.SINIF TARAMA-3

DERSLERE GÖRE BAŞARI ANALİZİ		S	D	Y	B%
TYT Türkçe		30	0	1	0
Türkçe		30	0	1	0
Şiiri yorumlar.		2	0	0	0
Türk edebiyatının tarihi dönemleri		3	0	0	0
Şiirin nazım biçimini ve nazım türünü tespit eder.		9	0	0	0
Türün/biçimin ve dönemin/akımın diğer önemli yazarlarını ve eserlerini sıralar.		2	0	0	0
Metni yorumlar.		2	0	0	0
Metnin ana düşüncesi ve yardımcı düşüncelerini belirler.		2	0	0	0
Metinde geçen kelime ve kelime gruplarının anlamlarını tespit eder.		2	0	0	0
Metindeki anlatım biçimlerini, düşünceyi geliştirme yollarını ve bunların işlevlerini belirler.		2	0	0	0
Metinlerden harekete dil bilgisi çalışmaları yapar.		6	0	1	0
TYT Sosyal		30	7	12	23
Tarih-1		10	1	4	10
Möğül İstilasası'nın Anadolu da meydana getirdiği siyasi ve sosyal değişimi analiz eder.		1	0	0	0
Osmanlı Beyliği'nin kuruluşu hakkında ileri sürülen çeşitli nazariyeleri analiz eder.		2	1	1	50
Osmanlı Beyliği'nin devletleşme sürecini Bizans la olan ilişkileri çerçevesinde analiz eder.		1	0	0	0
Rumeli'deki fetihler ile iskân (şenlendirme) ve istimalat politikalarının amaçlarını ve etkilerini analiz eder.		1	0	0	0
Osmanlı Devleti ile Timur Devleti arasındaki mücadeleyi ve bu mücadelenin sonuçlarını değerlendirir.		1	0	1	0
Osmanlı Devleti'nin Anadolu da Türk siyasi birliğini sağlamaya yönelik faaliyetlerini analiz eder.		2	0	0	0
İslam dünyasının korunması bağlamında Türkiye Selçuklu Devleti ve Eyyubi Devleti'nin Haçlılarla yaptıkları mücadeleyi değerlendirir.		2	0	2	0
Coğrafya-1		10	1	4	20
Türkiye'deki yer şekillerinin oluşum sürecine iç kuvvetlerin etkisini açıklar.		2	0	1	0
Kayaçların özellikleri ile yeryüzü şekillerinin oluşum süreçlerini ilişkilendirir.		1	0	0	0
Türkiye'deki yer şekillerinin oluşum sürecine dış kuvvetlerin etkisini açıklar.		5	1	2	20
İç kuvvetleri; yer şekillerinin oluşum sürecine etkileri açısından açıklar.		1	1	0	100
Dış kuvvetleri yer şekillerinin oluşum sürecine etkileri açısından açıklar.		1	0	1	0
Felsefe		5	3	2	60
Düşünme ve akıl yürütmeye ilişkin kavramları açıklar.		3	2	1	67
Felsefi düşüncenin özelliklerini açıklar.		1	1	0	100
Bir konuyla ilgili felsefi sorular oluşturur.		1	0	1	0
Din Kül. ve Ahl. Bil.		5	1	3	20
İslam dininin aile kurumuna verdiği önemi fark eder.		1	0	0	0
Hz. Muhammed ile genç sahabiler arasındaki iletişimi değerlendirir.		1	0	1	0
Allah'ın insan hayatındaki yeri ve önemini yorumlar.		1	0	1	0
Bazı genç sahabilerin öne çıkan özelliklerini örnek alır.		2	1	1	50
TYT Matematik		30	5	19	17
Matematik-1		30	5	19	17
Binom açılımını yapar.		1	0	0	0
n çeşit nesne ile oluşturulabilecek r li dizilişlerin (permütasyonların) kaç farklı şekilde yapılabileceğini hesaplar.		2	0	1	0
n elemanlı bir kümenin r tane elemanın kaç farklı şekilde seçilebileceğini hesaplar.		3	0	3	0
Örnek uzay, deney, çıktı, bir olayın tümüyle, kesin olay, imkânsız olay, ayrık olay ve ayrık olmayan olay kavramları açıklar.		1	0	1	0
Olasılık kavramı ile ilgili uygulamalar yapar.		6	1	3	17
Fonksiyonlarla ilgili problemler çözer.		12	4	8	33
Fonksiyonların grafiklerini yorumlar.		1	0	1	0
Sınırlı sayıda tekrarlayan nesnelerin dizilişlerini (permütasyonlarını) açıklayarak problemler çözer.		2	0	1	0
Olayların gerçekleşme sayısını toplama ve çarpma yöntemlerini kullanarak hesaplar.		1	0	1	0
Pascal üçgenini açıklar.		1	0	0	0
TYT Fen		30	3	13	10
Fizik		10	1	4	10
Elektrik enerjisi ve elektriksel güç kavramlarını ilişkilendirir.		2	0	2	0
Miknatısların oluşturduğu manyetik alanı ve özelliklerini açıklar.		2	1	0	50
Katı bir iletkenin direncininin bağlı olduğu değişkenleri analiz eder.		1	0	0	0
Üreteçlerin seri ve paralel bağlanma gerekliliklerini açıklar.		1	0	0	0
Üzerinden akım geçen düz bir iletkenin telin oluşturduğu manyetik alanı etkileyen değişkenleri analiz eder.		1	0	0	0
Basınç ve basınç kuvveti kavramlarının katı, durgun sıvı ve gazlarda bağlı olduğu değişkenleri açıklar.		2	0	1	0
Elektrik Akımı, direnç ve potansiyel farkı arasındaki ilişkiyi analiz eder.		1	0	1	0
Kimya		10	0	4	0
Mol Kavramı		2	0	1	0
Kimyasal Tepkimeler ve Denklemler		2	0	2	0
Kimyasal Tepkimelerde Hesaplamalar		4	0	1	0
Kimyanın Temel Kanunları		2	0	0	0
Biyoloji		10	2	5	20
Eşeyli üremeyi örneklerle açıklar.		4	1	2	25
Mayozu açıklar.		2	0	1	0
Kalıtımın genel esaslarını açıklar.		1	0	1	0
Genetik varyasyonların biyolojik çeşitliliği açıklamadaki rolünü sorgular.		1	1	0	100
Eşeysiz üremeyi örneklerle açıklar.		1	0	0	0
Mitozu açıklar.		1	0	1	0

SINAV SONUÇ BELGESİ							
OSMANİYE / BAHÇE / Bahçe Anadolu İmam Hatip Lisesi							
Öğrenci				Numara	Sınıf		
FE YA KILIÇ				2127	10A		
Puan Türü	Puan	Genel Ort.	Dereceler				
			Snf	Kurum	İlçe	İl	Genel
TYT	▲ 229,265	205,950	2	2	2	123	4685
Puanı Hesaplanan:			18	18	420	14937	
Katılımlar:			18	20	20	462	15731

Ders	Soru	Doğru	Yanlış	Net	Başarı %	Sınıf Ort.	Kurum Ort.	Genel Ort.
Türkçe	30	13	11	10,25	34	▲ 5,56	▲ 4,92	▲ 9,62
Tarih-1	10	5	5	3,75	38	▲ 2,88	▲ 2,55	▼ 4,24
Coğrafya-1	10	6	4	5,00	50	▲ 1,60	▲ 1,38	▲ 1,87
Felsefe	5	3	2	2,50	50	▲ 1,76	▲ 1,52	▲ 2,07
Din Kül. ve Ahl. Bil.	5	5	0	5,00	100	▲ 1,94	▲ 1,69	▲ 2,38
TYT Sosyal	30	19	11	16,25	54	▲ 8,18	▲ 7,14	▲ 10,55
Matematik-1	30	10	9	7,75	26	▲ 2,88	▲ 2,63	▲ 6,80
Fizik	10	2	5	0,75	8	▲ 0,50	▲ 0,39	▼ 0,82
Kimya	10	0	0	0,00	0	▼ 0,03	▼ 0,21	▼ 0,93
Biyoloji	10	7	3	6,25	63	▲ 2,10	▲ 1,84	▲ 2,10
TYT Fen	30	9	8	7,00	23	▲ 2,62	▲ 2,44	▲ 3,85
Toplam:	120	51	39	41,25	34	▲ 18,93	▲ 16,75	▲ 30,13

Soru No	123456789012345678901234567890
TYT Türkçe	c CdaE B aABab DaDceedBCDEBA
Cevap Anahtarı	B EDCBCEBCBCEABDDEDBDDBCBCEBA
TYT Sosyal	CAabbECcBbBEAaAbAEDEBaEDdADECD
Cevap Anahtarı	B CAEEAECCBBEAEADCEAECEBDEDEADECD
TYT Matematik	AbcDaDb a Cdbd AcC BdDe
Cevap Anahtarı	B DAABDCCCAEAECEBDEDBABCEAEABDE
TYT Fen	e adDbE b EEAEbBEaC
Cevap Anahtarı	B DCEEADDEBAEBDEDECCCEAAEBBCC

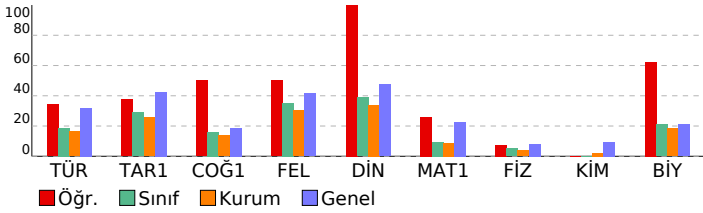

10.SINIF TARAMA-3				
DERSLERE GÖRE BAŞARI ANALİZİ				
S	D	Y	B%	
TYT Türkçe	30	13	11	43
Türkçe	30	13	11	43
Şiiri yorumlar.	2	0	2	0
Türk edebiyatının tarihi dönemleri	3	0	2	0
Şiirin nazım biçimini ve nazım türünü tespit eder.	9	5	2	56
Türün/biçimin ve dönemin/akımın diğer önemli yazarlarını ve eserlerini sıralar.	2	0	0	0
Metni yorumlar.	2	1	1	50
Metnin ana düşüncesi ve yardımcı düşüncelerini belirler.	2	1	1	50
Metinde geçen kelime ve kelime gruplarının anlamlarını tespit eder.	2	0	1	0
Metindeki anlatım biçimlerini, düşünceyi geliştirme yollarını ve bunların işlevlerini belirler.	2	1	1	50
Metinlerden harekete dil bilgisi çalışmaları yapar.	6	5	1	83
TYT Sosyal	30	19	11	63
Tarih-1	10	5	5	38
Moğol İstilasının Anadolu da meydana getirdiği siyasi ve sosyal değişimi analiz eder.	1	1	0	100
Osmanlı Beyliği'nin kuruluşu hakkında ileri sürülen çeşitli nazariyeleri analiz eder.	2	1	1	50
Osmanlı Beyliği'nin devletleşme sürecini Bizans la olan ilişkileri çerçevesinde analiz eder.	1	0	1	0
Rumeli'deki fetihler ile iskân (şenlendirme) ve istimalât politikalarının amaçlarını ve etkilerini analiz eder.	1	0	1	0
Osmanlı Devleti ile Timur Devleti arasındaki mücadeleyi ve bu mücadelenin sonuçlarını değerlendirir.	1	1	0	100
Osmanlı Devleti'nin Anadolu da Türk siyasi birliğini sağlamaya yönelik faaliyetlerini analiz eder.	2	1	1	50
İslam dünyasının korunması bağlamında Türkiye Selçuklu Devleti ve Eyyubi Devleti'nin Haçlılarla yaptıkları mücadeleyi değerlendirir.	2	1	1	50
Coğrafya-1	10	6	4	60
Türkiye'deki yer şekillerinin oluşum sürecine iç kuvvetlerin etkisini açıklar.	2	1	1	50
Kayaçların özellikleri ile yeryüzü şekillerinin oluşum süreçlerini ilişkilendirir.	1	0	1	00
Türkiye'deki yer şekillerinin oluşum sürecine dış kuvvetlerin etkisini açıklar.	5	3	2	60
İç kuvvetleri; yer şekillerinin oluşum sürecine etkileri açısından açıklar.	1	0	1	0
Dış kuvvetleri; yer şekillerinin oluşum sürecine etkileri açısından açıklar.	1	1	0	100
Felsefe	5	3	2	60
Düşünme ve akıl yürütmeye ilişkin kavramları açıklar.	3	2	1	67
Felsefi düşüncenin özelliklerini açıklar.	1	1	0	100
Bir konuyla ilgili felsefi sorular oluşturur.	1	0	1	0
Din Kül. ve Ahl. Bil.	5	5	0	100
İslam dininin aile kurumuna verdiği önemi fark eder.	1	1	0	100
Hz. Muhammed ile genç sahabiler arasındaki iletişimi değerlendirir.	1	1	0	100
Allah'ın insan hayatındaki yeri ve önemini yorumlar.	1	1	0	100
Bazı genç sahabilerin öne çıkan özelliklerini örnek alır.	2	2	0	100
TYT Matematik	30	10	9	33
Matematik-1	30	10	9	33
Binom açılımını yapar.	1	0	0	0
n çeşit nesne ile oluşturulabilecek r li dizilişlerin (permütasyonların) kaç farklı şekilde yapılabileceğini hesaplar.	2	1	1	50
n elemanlı bir kümenin r tane elemanın kaç farklı şekilde seçilebileceğini hesaplar.	3	0	1	0
Örnek uzay, deney, çıktı, bir olayın tümlemeni, kesin olay, imkânsız olay, ayrık olay ve ayrık olmayan olay kavramları açıklar.	1	1	0	100
Olasılık kavramı ile ilgili uygulamalar yapar.	6	1	2	17
Fonksiyonlarla ilgili problemler çözer.	12	5	3	42
Fonksiyonların grafiklerini yorumlar.	1	0	1	0
Sınırlı sayıda tekrarlayan nesnelerin dizilişlerini (permütasyonlarını) açıklayarak problemler çözer.	2	1	0	50
Olayların gerçekleşme sayısını toplama ve çarpma yöntemlerini kullanarak hesaplar.	1	0	1	0
Pascal üçgenini açıklar.	1	1	0	100
TYT Fen	30	9	8	30
Fizik	10	2	5	20
Elektrik enerjisi ve elektriksel güç kavramlarını ilişkilendirir.	2	0	1	0
Miknatısların oluşturduğu manyetik alanı ve özelliklerini açıklar.	2	0	1	0
Katı bir iletkenin direncinin bağlı olduğu değişkenleri analiz eder.	1	0	1	0
Üreteçlerin seri ve paralel bağlanma gerekliliklerini açıklar.	1	0	1	0
Üzerinden akım geçen düz bir iletkenin telin oluşturduğu manyetik alanı etkileyen değişkenleri analiz eder.	1	1	0	100
Basınç ve basınç kuvveti kavramlarının katı, durgun sıvı ve gazlarda bağlı olduğu değişkenleri açıklar.	2	1	1	50
Elektrik Akımı, direnç ve potansiyel farkı arasındaki ilişkiyi analiz eder.	1	0	0	0
Kimya	10	0	0	0
Mol Kavramı	2	0	0	0
Kimyasal Tepkimeler ve Denklemeler	2	0	0	0
Kimyasal Tepkimelerde Hesaplamalar	4	0	0	0
Kimyanın Temel Kanunları	2	0	0	0
Biyoloji	10	7	3	70
Eşeyli üremeyi örneklerle açıklar.	4	4	0	100
Mayozu açıklar.	2	1	1	50
Kalıtımın genel esaslarını açıklar.	1	1	0	100
Genetik varyasyonların biyolojik çeşitliliği açıklamadaki rolünün sorgular.	1	0	1	0
Eşeysiz üremeyi örneklerle açıklar.	1	0	1	0
Mitozu açıklar.	1	1	0	100

SINAV SONUÇ BELGESİ							
OSMANİYE / BAHÇE / Bahçe Anadolu İmam Hatip Lisesi							
Öğrenci				Numara	Sınıf		
HAYRUNNİSA SEL				2165	10A		
Puan Türü	Puan	Genel Ort.	Dereceler				
			Snf	Kurum	İlçe	İl	Genel
TYT	▲ 322,713	205.950	1	1	1	21	1057
Puanı Hesaplanan:			18	18	420	14937	
Katılımlar:			18	20	20	462	15731

Ders	Soru	Doğru	Yanlış	Net	Başarı %	Sınıf Ort.	Kurum Ort.	Genel Ort.
Türkçe	30	17	13	13,75	46	▲ 5,56	▲ 4,92	▲ 9,62
Tarih-1	10	9	1	8,75	88	▲ 2,88	▲ 2,55	▲ 4,24
Coğrafya-1	10	6	4	5,00	50	▲ 1,60	▲ 1,38	▲ 1,87
Felsefe	5	5	0	5,00	100	▲ 1,76	▲ 1,52	▲ 2,07
Din Kül. ve Ahl. Bil.	5	4	1	3,75	75	▲ 1,94	▲ 1,69	▲ 2,38
TYT Sosyal	30	24	6	22,50	75	▲ 8,18	▲ 7,14	▲ 10,55
Matematik-1	30	21	3	20,25	68	▲ 2,88	▲ 2,63	▲ 6,80
Fizik	10	4	3	3,25	33	▲ 0,50	▲ 0,39	▲ 0,82
Kimya	10	3	4	2,00	20	▲ 0,03	▲ 0,21	▲ 0,93
Biyoloji	10	6	4	5,00	50	▲ 2,10	▲ 1,84	▲ 2,10
TYT Fen	30	13	11	10,25	34	▲ 2,62	▲ 2,44	▲ 3,85
Toplam:	120	75	33	66,75	56	▲ 18,93	▲ 16,75	▲ 30,13

Soru No	123456789012345678901234567890
TYT Türkçe	ceCBdcBeBCEcBDbdDBDDbDCeCaaad
Cevap Anahtarı	B EDCBCEBCEABDDEDDbDDBDCBCEBA
TYT Sosyal	CAEEAECBccEeeeEAECBEDEADcCD
Cevap Anahtarı	B CAEEAECBBEADCEAECEBDEDEADECD
TYT Matematik	baABDCDC AECA E DBA CEbABDcE
Cevap Anahtarı	B DAABDCDCCAEAECEBDEDBABCEABDBE
TYT Fen	bCbE DDb dBDE eaeEEAcEeBdCb
Cevap Anahtarı	B DCEEADDEBAEBDEDECCCEAAEBBCC

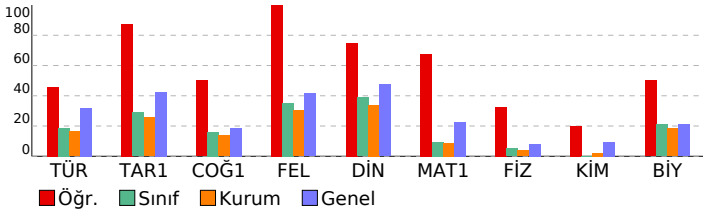

10.SINIF TARAMA-3				
DERSLERE GÖRE BAŞARI ANALİZİ				
S	D	Y	B%	
TYT Türkçe	30	17	13	57
Türkçe	30	17	13	57
Şiiri yorumlar.	2	1	1	50
Türk edebiyatının tarihi dönemleri	3	2	1	67
Şiirin nazım biçimini ve nazım türünü tespit eder.	9	7	2	78
Türün/biçimin ve dönemin/akımın diğer önemli yazarlarını ve eserlerini sıralar.	2	0	2	0
Metni yorumlar.	2	1	1	50
Metnin ana düşüncesi ve yardımcı düşüncelerini belirler.	2	1	1	50
Metinde geçen kelime ve kelime gruplarının anlamlarını tespit eder.	2	2	0	100
Metindeki anlatım biçimlerini, düşünceyi geliştirme yollarını ve bunların işlevlerini belirler.	2	1	1	50
Metinlerden harekete dil bilgisi çalışmaları yapar.	6	2	4	33
TYT Sosyal	30	24	6	80
Tarih-1	10	9	1	90
Moğol İstilasının Anadolu da meydana getirdiği siyasi ve sosyal değişimi analiz eder.	1	1	0	100
Osmanlı Beyliği nin kuruluşu hakkında ileri sürülen çeşitli nazariyeleri analiz eder.	2	2	0	100
Osmanlı Beyliği nin devletleşme sürecini Bizans la olan ilişkileri çerçevesinde analiz eder.	1	1	0	100
Rumeli deki fetihler ile iskân (şenlendirme) ve istimâlet politikalarının amaçlarını ve etkilerini analiz eder.	1	1	0	100
Osmanlı Devleti ile Timur Devleti arasındaki mücadeleyi ve bu mücadelenin sonuçlarını değerlendirir.	1	1	0	100
Osmanlı Devleti nin Anadolu da Türk siyasi birliğini sağlamaya yönelik faaliyetlerini analiz eder.	2	2	0	100
İslam dünyasının korunması bağlamında Türkiye Selçuklu Devleti ve Eyyubi Devleti nin Haçlılarla yaptıkları mücadeleyi değerlendirir.	2	1	1	50
Coğrafya-1	10	6	4	60
Türkiye deki yer şekillerinin oluşum sürecine iç kuvvetlerin etkisini açıklar.	2	1	1	50
Kayaçların özellikleri ile yeryüzü şekillerinin oluşum süreçlerini ilişkilendirir.	1	1	0	100
Türkiye deki yer şekillerinin oluşum sürecine dış kuvvetlerin etkisini açıklar.	5	2	3	40
İç kuvvetleri; yer şekillerinin oluşum sürecine etkileri açısından açıklar.	1	1	0	100
Dış kuvvetleri; yer şekillerinin oluşum sürecine etkileri açısından açıklar.	1	1	0	100
Felsefe	5	5	0	100
Düşünme ve akıl yürütmeye ilişkin kavramları açıklar.	3	3	0	100
Felsefi düşüncenin özelliklerini açıklar.	1	1	0	100
Bir konuyla ilgili felsefi sorular oluşturur.	1	1	0	100
Din Kül. ve Ahl. Bil.	5	4	1	80
İslam dininin aile kurumuna verdiği önemi fark eder.	1	1	0	100
Hz. Muhammed ile genç sahabiler arasındaki iletişimi değerlendirir.	1	1	0	100
Allah inancının insan hayatındaki yeri ve önemini yorumlar.	1	0	1	0
Bazı genç sahabilerin öne çıkan özelliklerini örnek alır.	2	2	0	100
TYT Matematik	30	21	3	70
Matematik-1	30	21	3	70
Binom açılımını yapar.	1	0	1	0
n çeşit nesne ile oluşturulabilecek r li dizilişlerin (permütasyonların) kaç farklı şekilde yapılabileceğini hesaplar.	2	2	0	100
n elemanlı bir kümenin r tane elemanın kaç farklı şekilde seçilebileceğini hesaplar.	3	2	1	67
Örnek uzay, deney, çıktı, bir olayın tümüyle, kesin olay, imkânsız olay, ayrık olay ve ayrık olmayan olay kavramları açıklar.	1	1	0	100
Olasılık kavramı ile ilgili uygulamalar yapar.	6	5	0	83
Fonksiyonlarla ilgili problemler çözer.	12	8	0	67
Fonksiyonların grafiklerini yorumlar.	1	0	0	0
Sınırlı sayıda tekrarlayan nesnelerin dizilişlerini (permütasyonlarını) açıklayarak problemler çözer.	2	2	0	100
Olayların gerçekleşme sayısını toplama ve çarpma yöntemlerini kullanarak hesaplar.	1	0	1	0
Pascal üçgenini açıklar.	1	1	0	100
TYT Fen	30	13	11	43
Fizik	10	4	3	40
Elektrik enerjisi ve elektriksel güç kavramlarını ilişkilendirir.	2	1	1	50
Miknatısların oluşturduğu manyetik alanı ve özelliklerini açıklar.	2	1	1	50
Katı bir iletkenin direncininin bağlı olduğu değişkenleri analiz eder.	1	1	0	100
Üreteçlerin seri ve paralel bağlanma gerekliliklerini açıklar.	1	0	0	0
Üzerinden akım geçen düz bir iletkenin telin oluşturduğu manyetik alanı etkileyen değişkenleri analiz eder.	1	1	0	100
Basınç ve basınç kuvveti kavramlarının katı, durgun sıvı ve gazlarda bağlı olduğu değişkenleri açıklar.	2	0	1	0
Elektrik Akımı, direnç ve potansiyel farkı arasındaki ilişkiyi analiz eder.	1	0	0	0
Kimya	10	3	4	30
Mol Kavramı	2	1	1	50
Kimyasal Tepkimeler ve Denklemeler	2	2	0	100
Kimyasal Tepkimelerde Hesaplamalar	4	0	1	0
Kimyanın Temel Kanunları	2	0	2	0
Biyoloji	10	6	4	60
Eşeyli üremeyi örneklerle açıklar.	4	4	0	100
Mayozu açıklar.	2	0	2	0
Kalıtımın genel esaslarını açıklar.	2	1	0	100
Genetik varyasyonların biyolojik çeşitliliği açıklamadaki rolünün sorgular.	1	0	1	0
Eşeysiz üremeyi örneklerle açıklar.	1	1	0	100
Mitozu açıklar.	1	0	1	0

SINAV SONUÇ BELGESİ							
OSMANİYE / BAHÇE / Bahçe Anadolu İmam Hatip Lisesi							
Öğrenci				Numara		Sınıf	
İBRAHİM EROĞLU				2141		10A	
Puan Türü	Puan	Genel Ort.	Dereceler				
			Snf	Kurum	İlçe	İl	Genel
TYT	▼ 123,785	205.950	17	17	17	369	13866
Puanı Hesaplanan:			18	18	420	14937	
Katılımlar:			18	20	20	462	15731

Ders	Soru	Doğru	Yanlış	Net	Başarı %	Sınıf Ort.	Kurum Ort.	Genel Ort.
Türkçe	30	5	14	1,50	5	▼ 5,56	▼ 4,92	▼ 9,62
Tarih-1	10	1	6	-0,50	-5	▼ 2,88	▼ 2,55	▼ 4,24
Coğrafya-1	10	4	5	2,75	28	▲ 1,60	▲ 1,38	▲ 1,87
Felsefe	5	1	2	0,50	10	▼ 1,76	▼ 1,52	▼ 2,07
Din Kül. ve Ahl. Bil.	5	2	0	2,00	40	▲ 1,94	▲ 1,69	▼ 2,38
TYT Sosyal	30	8	13	4,75	16	▼ 8,18	▼ 7,14	▼ 10,55
Matematik-1	30	1	1	0,75	3	▼ 2,88	▼ 2,63	▼ 6,80
Fizik	10	2	4	1,00	10	▲ 0,50	▲ 0,39	▲ 0,82
Kimya	10	0	4	-1,00	-10	▼ 0,03	▼ 0,21	▼ 0,93
Biyoloji	10	3	5	1,75	18	▼ 2,10	▼ 1,84	▼ 2,10
TYT Fen	30	5	13	1,75	6	▼ 2,62	▼ 2,44	▼ 3,85
Toplam:	120	19	41	8,75	7	▼ 18,93	▼ 16,75	▼ 30,13

Soru No	1234567890123456789012345678901234567890
TYT Türkçe	cbdea edcB c DecDec B D d
Cevap Anahtarı	B EDCBCEBCBCEABDDEDDDBDDBCBCEBA
TYT Sosyal	Cea dc acBE DeEcdeaB b c EC
Cevap Anahtarı	B CAEEAECBBEBEADCEAECEBDEDEADECD
TYT Matematik	C b
Cevap Anahtarı	B DAABDCCCAEAECEBCEABDBE
TYT Fen	aC b D dc c cd e Ecc E Babb
Cevap Anahtarı	B DCEEADDEBAEBDEDECCCEAAEBBCC

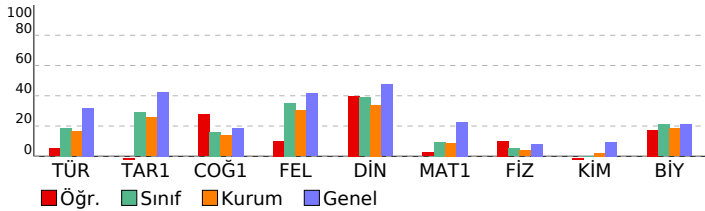

10.SINIF TARAMA-3			
DERSLERE GÖRE BAŞARI ANALİZİ			S D Y B%
TYT Türkçe			30 5 14 17
Türkçe			30 5 14 17
Şiiri yorumlar.			2 1 1 50
Türk edebiyatının tarihi dönemleri			3 0 2 0
Şiirin nazım biçimini ve nazım türünü tespit eder.			9 1 5 11
Türün/biçimin ve dönemin/akımın diğer önemli yazarlarını ve eserlerini sıralar.			2 0 0 0
Metni yorumlar.			2 0 2 0
Metnin ana düşüncesi ve yardımcı düşüncelerini belirler.			2 1 1 50
Metinde geçen kelime ve kelime gruplarının anlamlarını tespit eder.			2 0 1 0
Metindeki anlatım biçimlerini, düşünceyi geliştirme yollarını ve bunların işlevlerini belirler.			2 0 1 0
Metinlerden harekete dil bilgisi çalışmaları yapar.			6 2 1 33
TYT Sosyal			30 8 13 27
Tarih-1			10 1 6 10
Möğül İstilasının Anadolu da meydana getirdiği siyasi ve sosyal değişimi analiz eder.			1 1 0 100
Osmanlı Beyliği nin kuruluşu hakkında ileri sürülen çeşitli nazariyeleri analiz eder.			2 0 2 0
Osmanlı Beyliği nin devletleşme sürecini Bizans la olan ilişkileri çerçevesinde analiz eder.			1 0 0 0
Rumeli deki fetihler ile iskân (şenlendirme) ve istimâlet politikalarının amaçlarını ve etkilerini analiz eder.			1 0 1 0
Osmanlı Devleti ile Timur Devleti arasındaki mücadeleyi ve bu mücadelenin sonuçlarını değerlendirir.			1 0 1 0
Osmanlı Devleti nin Anadolu da Türk siyasi birliğini sağlamaya yönelik faaliyetlerini analiz eder.			2 0 0 0
İslam dünyasının korunması bağlamında Türkiye Selçuklu Devleti ve Eyyubi Devleti nin Haçlılarla yaptıkları mücadeleyi değerlendirir.			2 0 2 0
Coğrafya-1			10 4 5 40
Türkiye deki yer şekillerinin oluşum sürecine iç kuvvetlerin etkisini açıklar.			2 1 1 50
Kayaçların özellikleri ile yeryüzü şekillerinin oluşum süreçlerini ilişkilendirir.			1 1 0 100
Türkiye deki yer şekillerinin oluşum sürecine dış kuvvetlerin etkisini açıklar.			5 1 3 20
İç kuvvetleri; yer şekillerinin oluşum sürecine etkileri açısından açıklar.			1 1 0 100
Dış kuvvetleri yer şekillerinin oluşum sürecine etkileri açısından açıklar.			1 0 1 0
Felsefe			5 1 2 20
Düşünme ve akıl yürütmeye ilişkin kavramları açıklar.			3 1 1 33
Felsefi düşüncenin özelliklerini açıklar.			1 0 0 0
Bir konuyla ilgili felsefi sorular oluşturur.			1 0 1 0
Din Kül. ve Ahl. Bil.			5 2 0 40
İslam dininin aile kurumuna verdiği önemi fark eder.			1 0 0 0
Hz. Muhammed ile genç sahabiler arasındaki iletişimi değerlendirir.			1 0 0 0
Allah inancının insan hayatındaki yeri ve önemini yorumlar.			1 1 0 100
Bazı genç sahabilerin öne çıkan özelliklerini örnek alır.			2 1 0 50
TYT Matematik			30 1 1 3
Matematik-1			30 1 1 3
Binom açılımını yapar.			1 0 0 0
n çeşit nesne ile oluşturulabilecek r li dizilişlerin (permütasyonların) kaç farklı şekilde yapılabileceğini hesaplar.			2 0 0 0
n elemanlı bir kümenin r tane elemanın kaç farklı şekilde seçilebileceğini hesaplar.			3 0 1 0
Örnek uzay, deney, çıktı, bir olayın tümüyle, kesin olay, imkânsız olay, ayrık olay ve ayrık olmayan olay kavramları açıklar.			1 0 0 0
Olasılık kavramı ile ilgili uygulamalar yapar.			6 1 0 17
Fonksiyonlarla ilgili problemler çözer.			12 0 0 0
Fonksiyonların grafiklerini yorumlar.			1 0 0 0
Sınırlı sayıda tekrarlayan nesnelerin dizilişlerini (permütasyonlarını) açıklayarak problemler çözer.			2 0 0 0
Olayların gerçekleşme sayısını toplama ve çarpma yöntemlerini kullanarak hesaplar.			1 0 0 0
Pascal üçgenini açıklar.			1 0 0 0
TYT Fen			30 5 13 17
Fizik			10 2 4 20
Elektrik enerjisi ve elektriksel güç kavramlarını ilişkilendirir.			2 1 1 50
Miknatısların oluşturduğu manyetik alanı ve özelliklerini açıklar.			2 0 0 0
Kati bir iletkenin direncininin bağlı olduğu değişkenleri analiz eder.			1 0 1 0
Üreteçlerin seri ve paralel bağlanma gerekliliklerini açıklar.			1 0 0 0
Üzerinden akım geçen düz bir iletkenin telin oluşturduğu manyetik alanı etkileyen değişkenleri analiz eder.			1 1 0 100
Basınç ve basınç kuvveti kavramlarının katı, durgun sıvı ve gazlarda bağlı olduğu değişkenleri açıklar.			2 0 1 0
Elektrik Akımı, direnç ve potansiyel farkı arasındaki ilişkiyi analiz eder.			1 0 1 0
Kimya			10 0 4 0
Mol Kavramı			2 0 1 0
Kimyasal Tepkimeler ve Denklemeler			2 0 0 0
Kimyasal Tepkimelerde Hesaplamalar			4 0 2 0
Kimyanın Temel Kanunları			2 0 1 0
Biyoloji			10 3 5 30
Eşeyli üremeyi örneklerle açıklar.			4 2 2 50
Mayozu açıklar.			2 0 0 0
Kalıtımın genel esaslarını açıklar.			1 1 0 100
Genetik varyasyonların biyolojik çeşitliliği açıklamadaki rolünün sorgular.			1 0 1 0
Eşeysiz üremeyi örneklerle açıklar.			1 0 1 0
Mitozu açıklar.			1 0 1 0

SINAV SONUÇ BELGESİ							
OSMANİYE / BAHÇE / Bahçe Anadolu İmam Hatip Lisesi							
Öğrenci				Numara	Sınıf		
KERİM EMRE ÜLGÜ				2146	10A		
Puan Türü	Puan	Genel Ort.	Dereceler				
			Snf	Kurum	İlçe	İl	Genel
TYT	▼ 144,208	205.950	8	8	8	303	12198
Puanı Hesaplanan:			18	18	420	14937	
Katılımlar:			18	20	20	462	15731

Ders	Soru	Doğru	Yanlış	Net	Başarı %	Sınıf Ort.	Kurum Ort.	Genel Ort.
Türkçe	30	10	8	8,00	27	▲ 5,56	▲ 4,92	▼ 9,62
Tarih-1	10	1	6	-0,50	-5	▼ 2,88	▼ 2,55	▼ 4,24
Coğrafya-1	10	1	4	0,00	0	▼ 1,60	▼ 1,38	▼ 1,87
Felsefe	5	0	5	-1,25	-25	▼ 1,76	▼ 1,52	▼ 2,07
Din Kül. ve Ahl. Bil.	5	2	3	1,25	25	▼ 1,94	▼ 1,69	▼ 2,38
TYT Sosyal	30	4	18	-0,50	-2	▼ 8,18	▼ 7,14	▼ 10,55
Matematik-1	30	5	7	3,25	11	▲ 2,88	▲ 2,63	▼ 6,80
Fizik	10	1	6	-0,50	-5	▼ 0,50	▼ 0,39	▼ 0,82
Kimya	10	0	2	-0,50	-5	▼ 0,03	▼ 0,21	▼ 0,93
Biyoloji	10	0	2	-0,50	-5	▼ 2,10	▼ 1,84	▼ 2,10
TYT Fen	30	1	10	-1,50	-5	▼ 2,62	▼ 2,44	▼ 3,85
Toplam:	120	20	43	9,25	8	▼ 18,93	▼ 16,75	▼ 30,13

Soru No	123456789012345678901234567890
TYT Türkçe	BDD C b B dad c BcaAaBCD
Cevap Anahtarı	A BDEDECBCBCEBCEABDDEDDDBEBACBCD
TYT Sosyal	B eaaa c a cc c d EcddebDbDda
Cevap Anahtarı	A BECAEEAECBCEBEADCEAEDEBDEDCEAE
TYT Matematik	ac AA DgCA b b dd
Cevap Anahtarı	A DBEDAABDCDCAEAEBCEDDBABCEEAB
TYT Fen	cbe acDb d d e d
Cevap Anahtarı	A BADCEEADDECDEBDEDECCCEAAEBBB

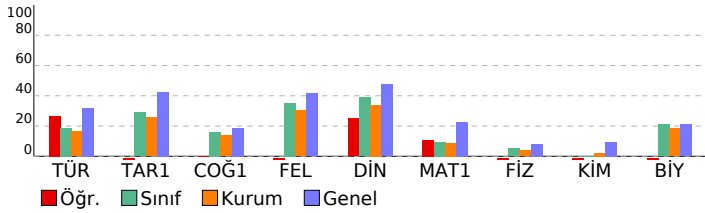

10.SINIF TARAMA-3							
DERSLERE GÖRE BAŞARI ANALİZİ				S	D	Y	B%
TYT Türkçe				30	10	8	33
Türkçe				30	10	8	33
Türk edebiyatının tarihi dönemleri				3	1	1	33
Şiirin nazım biçimini ve nazım türünü tespit eder.				9	3	2	33
Şiiri yorumlar.				2	1	0	50
Türün/biçimin ve dönemin/akımın diğer önemli yazarlarını ve eserlerini sıralar.				2	0	0	0
Metni yorumlar.				2	0	2	0
Metnin ana düşüncesi ve yardımcı düşüncelerini belirler.				2	0	0	0
Metinde geçen kelime ve kelime gruplarının anlamlarını tespit eder.				2	1	0	50
Metindeki anlatım biçimlerini, düşünceyi geliştirme yollarını ve bunların işlevlerini belirler.				2	0	1	0
Metinlerden harekete dil bilgisi çalışmaları yapar.				6	4	2	67
TYT Sosyal				30	4	18	13
Tarih-1				10	1	6	10
İslam dünyasının korunması bağlamında Türkiye Selçuklu Devleti ve Eyyubi Devleti nin Haçlılarla yaptıkları mücadele				2	1	0	50
Moğol İstilasının Anadolu da meydana getirdiği siyasi ve sosyal değişimi analiz eder.				1	0	1	0
Osmanlı Beyliği nin kuruluşu hakkında ileri sürülen çeşitli nazariyeleri analiz eder.				2	0	2	0
Osmanlı Beyliği nin devletleşme sürecini Bizans la olan ilişkileri çerçevesinde analiz eder.				1	0	1	0
Rumeli deki fetihler ile iskân (şenlendirme) ve istimâlet politikalarının amaçlarını ve etkilerini analiz eder.				1	0	0	0
Osmanlı Devleti ile Timur Devleti arasındaki mücadeleyi ve bu mücadelenin sonuçlarını değerlendirir.				1	0	1	0
Osmanlı Devleti nin Anadolu da Türk siyasi birliğini sağlamaya yönelik faaliyetlerini analiz eder.				2	0	1	0
Coğrafya-1				10	1	4	10
Türkiye deki yer şekillerinin oluşum sürecine iç kuvvetlerin etkisini açıklar.				2	0	1	0
Türkiye deki yer şekillerinin oluşum sürecine dış kuvvetlerin etkisini açıklar.				5	1	2	20
Kayaçların özellikleri ile yeryüzü şekillerinin oluşum süreçlerini ilişkilendirir.				1	0	0	0
İç kuvvetleri; yer şekillerinin oluşum sürecine etkileri açısından açıklar.				1	0	1	0
Dış kuvvetleri yer şekillerinin oluşum sürecine etkileri açısından açıklar.				1	0	0	0
Felsefe				5	0	5	0
Felsefi düşüncenin özelliklerini açıklar.				1	0	1	0
Bir konuyla ilgili felsefi sorular oluşturur.				1	0	1	0
Düşünme ve akıl yürütmeye ilişkin kavramları açıklar.				3	0	3	0
Din Kül. ve Ahl. Bil.				5	2	3	40
Bazı genç sahibilerin öne çıkan özelliklerini örnek alır.				2	1	1	50
Hz. Muhammed ile genç sahibiler arasındaki iletişimi değerlendirir.				1	1	0	100
İslam dininin aile kurumuna verdiği önemi fark eder.				1	0	1	0
Allah inancının insan hayatındaki yeri ve önemini yorumlar.				1	0	1	0
TYT Matematik				30	5	7	17
Matematik-1				30	5	7	17
Sınırlı sayıda tekrarlayan nesnelerin dizilişlerini (permütasyonlarını) açıklayarak problemler çözer.				2	0	1	0
Olayların gerçekleşme sayısını toplama ve çarpma yöntemlerini kullanarak hesaplar.				1	0	1	0
Pascal üçgenini açıklar.				1	0	0	0
Binom açılımını yapar.				1	0	0	0
n çeşit nesne ile oluşturulabilecek r li dizilişlerin (permütasyonların) kaç farklı şekilde yapılabileceğini hesaplar.				2	0	0	100
n elemanlı bir kümenin r tane elemanının kaç farklı şekilde seçilebileceğini hesaplar.				3	0	0	0
Örnek uzay, deney, çıktı, bir olayın tümüyle, kesin olay, imkânsız olay, ayrık olay ve ayrık olmayan olay kavramla				1	0	0	0
Olasılık kavramı ile ilgili uygulamalar yapar.				6	3	1	50
Fonksiyonlarla ilgili problemler çözer.				12	0	4	0
Fonksiyonların grafiklerini yorumlar.				1	0	0	0
TYT Fen				30	1	10	3
Fizik				10	1	6	10
Elektrik Akımı, direnç ve potansiyel farkı arasındaki ilişkiyi analiz eder				1	0	0	0
Basınç ve basınç kuvveti kavramlarının kabı, durgun sıvı ve gazlarda bağlı olduğu değişkenleri açıklar.				2	0	1	0
Elektrik enerjisi ve elektriksel güç kavramlarını ilişkilendirir.				2	0	2	0
Mıknatısların oluşturduğu manyetik alanı ve özelliklerini açıklar.				2	0	1	0
Kabı bir iletkenin direncinin bağlı olduğu değişkenleri analiz eder.				1	0	1	0
Üreticilerin seri ve paralel bağlanma gerekçelerini açıklar.				1	0	1	0
Üzerinden akım geçen düz bir iletkenin telin oluşturduğu manyetik alanı etkileyen değişkenleri analiz eder.				1	1	0	100
Kimya				10	0	2	0
Kimyanın Temel Kanunları				2	0	0	0
Mol Kavramı				2	0	1	0
Kimyasal Tepkimeler ve Denklemler				2	0	0	0
Kimyasal Tepkimelerde Hesaplamalar				4	0	1	0
Biyoloji				10	0	2	0
Eşeysiz üremeyi örneklerle açıklar.				1	0	0	0
Mitozu açıklar.				1	0	1	0
Eşeyli üremeyi örneklerle açıklar.				4	0	1	0
Mayozu açıklar.				2	0	0	0
Kalıtımın genel esaslarını açıklar.				1	0	0	0
Genetik varyasyonların biyolojik çeşitliliği açıklamadaki rolünü sorgular.				1	0	0	0

SINAV SONUÇ BELGESİ							
OSMANİYE / BAHÇE / Bahçe Anadolu İmam Hatip Lisesi							
Öğrenci				Numara	Sınıf		
MENDUHA KUTLU				2148	10A		
Puan Türü	Puan	Genel Ort.	Dereceler				
			Snf	Kurum	İlçe	İl	Genel
TYT	▼ 129,755	205,950	15	15	15	349	13447
Puanı Hesaplanan:			18	18	420	14937	
Katılımlar:			18	20	20	462	15731

Ders	Soru	Doğru	Yanlış	Net	Başarı %	Sınıf Ort.	Kurum Ort.	Genel Ort.
Türkçe	30	5	19	0,25	1	▼ 5,56	▼ 4,92	▼ 9,62
Tarih-1	10	6	4	5,00	50	▲ 2,88	▲ 2,55	▲ 4,24
Coğrafya-1	10	3	6	1,50	15	▼ 1,60	▲ 1,38	▼ 1,87
Felsefe	5	1	3	0,25	5	▼ 1,76	▼ 1,52	▼ 2,07
Din Kül. ve Ahl. Bil.	5	2	2	1,50	30	▼ 1,94	▼ 1,69	▼ 2,38
TYT Sosyal	30	12	15	8,25	28	▲ 8,18	▲ 7,14	▼ 10,55
Matematik-1	30	2	3	1,25	4	▼ 2,88	▼ 2,63	▼ 6,80
Fizik	10	0	0	0,00	0	▼ 0,50	▼ 0,39	▼ 0,82
Kimya	10	0	0	0,00	0	▼ 0,03	▼ 0,21	▼ 0,93
Biyoloji	10	4	6	2,50	25	▲ 2,10	▲ 1,84	▲ 2,10
TYT Fen	30	4	6	2,50	8	▼ 2,62	▲ 2,44	▼ 3,85
Toplam:	120	23	43	12,25	10	▼ 18,93	▼ 16,75	▼ 30,13

Soru No	1234567890123456789012345678901234567890
TYT Türkçe	da EDddd bd EcBce cbb aBedade
Cevap Anahtarı	A BDEDECBCEBCEABDEDEDDDBEBACBCD
TYT Sosyal	BdCAaEdECddEdaAedE dD aebDdDe
Cevap Anahtarı	A BECAEEAECBCEBEADCEAEDEBDEDCEAE
TYT Matematik	a Ac D b
Cevap Anahtarı	A DBEDAABDCDCCAECBCEDEDBABCEEAB
TYT Fen	eCEdcbEcBd
Cevap Anahtarı	A BADCEEADDECEBDEDEDECCCEAAEBBB

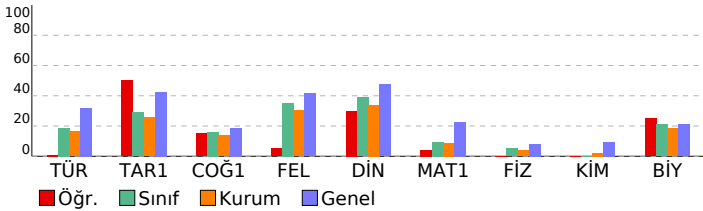

10.SINIF TARAMA-3							
DERSLERE GÖRE BAŞARI ANALİZİ				S	D	Y	B%
TYT Türkçe				30	5	19	17
Türkçe				30	5	19	17
Türk edebiyatının tarihi dönemleri				3	1	2	33
Şiirin nazım biçimini ve nazım türünü tespit eder.				9	1	5	11
Şiiri yorumlar.				2	1	0	50
Türün/biçimin ve dönemin/akımın diğer önemli yazarlarını ve eserlerini sıralar.				2	0	1	0
Metni yorumlar.				2	1	1	50
Metnin ana düşüncesi ve yardımcı düşüncelerini belirler.				2	0	2	0
Metinde geçen kelime ve kelime gruplarının anlamlarını tespit eder.				2	0	1	0
Metindeki anlatım biçimlerini, düşünceyi geliştirme yollarını ve bunların işlevlerini belirler.				2	0	2	0
Metinlerden harekete dil bilgisi çalışmaları yapar.				6	1	5	17
TYT Sosyal				30	12	15	40
Tarih-1				10	6	4	60
İslam dünyasının korunması bağlamında Türkiye Selçuklu Devleti ve Eyyubi Devleti nin Haçlılarla yaptıkları mücade				2	1	1	50
Moğol İstilasının Anadolu da meydana getirdiği siyasi ve sosyal değişimi analiz eder.				1	1	0	100
Osmanlı Beyliği nin kuruluşu hakkında ileri sürülen çeşitli nazariyeleri analiz eder.				2	1	1	50
Osmanlı Beyliği nin devletleşme sürecini Bizans la olan ilişkileri çerçevesinde analiz eder.				2	1	0	100
Rumeli deki fetihler ile iskân (şenlendirme) ve istimâlet politikalarının amaçlarını ve etkilerini analiz eder.				1	0	1	0
Osmanlı Devleti ile Timur Devleti arasındaki mücadeleyi ve bu mücadelenin sonuçlarını değerlendirir.				1	1	0	100
Osmanlı Devleti nin Anadolu da Türk siyasi birliğini sağlamaya yönelik faaliyetlerini analiz eder.				2	1	1	50
Coğrafya-1				10	6	4	30
Türkiye deki yer şekillerinin oluşum sürecine iç kuvvetlerin etkisini açıklar.				2	0	2	0
Türkiye deki yer şekillerinin oluşum sürecine dış kuvvetlerin etkisini açıklar.				5	2	3	40
Kayaçların özellikleri ile yeryüzü şekillerinin oluşum süreçlerini ilişkilendirir.				1	0	1	0
İç kuvvetleri; yer şekillerinin oluşum sürecine etkileri açısından açıklar.				1	1	0	100
Dış kuvvetleri yer şekillerinin oluşum sürecine etkileri açısından açıklar.				1	0	0	0
Felsefe				5	1	3	20
Felsefi düşüncenin özelliklerini açıklar.				1	1	0	100
Bir konuyla ilgili felsefi sorular oluşturur.				1	0	0	0
Düşünme ve akıl yürütmeye ilişkin kavramları açıklar.				3	0	3	0
Din Kül. ve Ahl. Bil.				5	2	2	40
Bazı genç sahibilerin öne çıkan özelliklerini örnek alır.				2	1	1	50
Hz. Muhammed ile genç sahipler arasındaki iletişimi değerlendirir.				1	1	0	100
İslam dininin aile kurumuna verdiği önemi fark eder.				1	0	1	0
Allah inancının insan hayatındaki yeri ve önemini yorumlar.				1	0	0	0
TYT Matematik				30	2	3	7
Matematik-1				30	2	3	7
Sınırlı sayıda tekrarlayan nesnelerin dizilişlerini (permütasyonlarını) açıklayarak problemler çözer.				2	0	0	0
Olayların gerçekleşme sayısını toplama ve çarpma yöntemlerini kullanarak hesaplar.				1	0	0	0
Pascal üçgenini açıklar.				1	0	1	0
Binom açılımını yapar.				1	0	0	0
n çeşit nesne ile oluşturulabilecek r li dizilişlerin (permütasyonların) kaç farklı şekilde yapılabileceğini hesaplar.				2	1	1	50
n elemanlı bir kümenin r tane elemanının kaç farklı şekilde seçilebileceğini hesaplar.				3	0	0	0
Örnek uzay, deney, çıktı, bir olayın tümüyle, kesin olay, imkânsız olay, ayrık olay ve ayrık olmayan olay kavramla				1	1	0	100
Olasılık kavramı ile ilgili uygulamalar yapar.				6	0	1	0
Fonksiyonlarla ilgili problemler çözer.				12	0	0	0
Fonksiyonların grafiklerini yorumlar.				1	0	0	0
TYT Fen				30	4	6	13
Fizik				10	0	0	0
Elektrik Akımı, direnç ve potansiyel farkı arasındaki ilişkiyi analiz eder				1	0	0	0
Basınç ve basınç kuvveti kavramlarının kabı, durgun sıvı ve gazlarda bağlı olduğu değişkenleri açıklar.				2	0	0	0
Elektrik enerjisi ve elektriksiz güç kavramlarını ilişkilendirir.				2	0	0	0
Mıknatısların oluşturduğu manyetik alanı ve özelliklerini açıklar.				2	0	0	0
Kabı bir iletkenin direncinin bağlı olduğu değişkenleri analiz eder.				1	0	0	0
Üreteçlerin seri ve paralel bağlanma gerekliliklerini açıklar.				1	0	0	0
Üzerinden akım geçen düz bir iletkenin telin oluşturduğu manyetik alanı etkileyen değişkenleri analiz eder.				1	0	0	0
Kimya				10	0	0	0
Kimyanın Temel Kanunları				2	0	0	0
Mol Kavramı				2	0	0	0
Kimyasal Tepkimeler ve Denklemler				2	0	0	0
Kimyasal Tepkimelerde Hesaplamalar				4	0	0	0
Biyoloji				10	4	6	40
Eşeysiz üremeyi örneklerle açıklar.				1	0	1	0
Mitozu açıklar.				1	1	0	100
Eşeyli üremeyi örneklerle açıklar.				4	2	2	50
Mayozu açıklar.				2	0	2	0
Kalıtımın genel esaslarını açıklar.				1	1	0	100
Genetik varyasyonların biyolojik çeşitliliği açıklamadaki rolünü sorgular.				1	0	1	0

SINAV SONUÇ BELGESİ							
OSMANİYE / BAHÇE / Bahçe Anadolu İmam Hatip Lisesi							
Öğrenci				Numara		Sınıf	
MERYEM ÇELİK				2105		10A	
Puan Türü	Puan	Genel Ort.	Dereceler				
			Snf	Kurum	İlçe	İl	Genel
TYT	▼ 194,640	205,950	3	3	3	171	7253
Puanı Hesaplanan:			18	18	420	14937	
Katılımlar:			18	20	20	462	15731

Ders	Soru	Doğru	Yanlış	Net	Başarı %	Sınıf Ort.	Kurum Ort.	Genel Ort.
Türkçe	30	11	10	8,50	28	▲ 5,56	▲ 4,92	▼ 9,62
Tarih-1	10	3	4	2,00	20	▼ 2,88	▼ 2,55	▼ 4,24
Coğrafya-1	10	3	4	2,00	20	▲ 1,60	▲ 1,38	▲ 1,87
Felsefe	5	3	2	2,50	50	▲ 1,76	▲ 1,52	▲ 2,07
Din Kül. ve Ahl. Bil.	5	3	2	2,50	50	▲ 1,94	▲ 1,69	▲ 2,38
TYT Sosyal	30	12	12	9,00	30	▲ 8,18	▲ 7,14	▼ 10,55
Matematik-1	30	9	9	6,75	23	▲ 2,88	▲ 2,63	▼ 6,80
Fizik	10	0	0	0,00	0	▼ 0,50	▼ 0,39	▼ 0,82
Kimya	10	2	5	0,75	8	▲ 0,03	▲ 0,21	▼ 0,93
Biyoloji	10	4	4	3,00	30	▲ 2,10	▲ 1,84	▲ 2,10
TYT Fen	30	6	9	3,75	13	▲ 2,62	▲ 2,44	▼ 3,85
Toplam:	120	38	40	28,00	23	▲ 18,93	▲ 16,75	▼ 30,13

Soru No	123456789012345678901234567890
TYT Türkçe	BD d a bB EdBcb DDe aaAdBCD
Cevap Anahtarı	A BDEDECBCBCEABDEDEDDDBEBACBCD
TYT Sosyal	BaCA d eadEa ea AEeEBaEDDbE
Cevap Anahtarı	A BECAEEAECBCEBEADCEAEDEBDEDCDAE
TYT Matematik	acEaAedcC C A a b bD A E B
Cevap Anahtarı	A DBEDAABDCDCCAECABCEDEDBABCEEAB
TYT Fen	eDdcb D eCbE ceEaB
Cevap Anahtarı	A BADCEEADECEDEBDEDECCCEEAEBBB

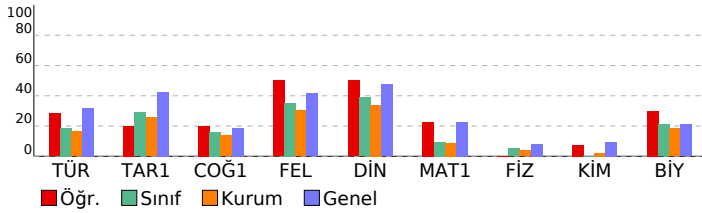

10.SINIF TARAMA-3							
DERSLERE GÖRE BAŞARI ANALİZİ				S	D	Y	B%
TYT Türkçe				30	11	10	37
Türkçe				30	11	10	37
Türk edebiyatının tarihi dönemleri				3	1	1	33
Şiirin nazım biçimini ve nazım türünü tespit eder.				9	3	2	33
Şiiri yorumlar.				2	0	0	0
Türün/biçimin ve dönemin/akımın diğer önemli yazarlarını ve eserlerini sıralar.				2	0	1	0
Metni yorumlar.				2	1	1	50
Metnin ana düşüncesi ve yardımcı düşüncelerini belirler.				2	1	1	50
Metinde geçen kelime ve kelime gruplarının anlamlarını tespit eder.				2	1	0	50
Metindeki anlatım biçimlerini, düşünceyi geliştirme yollarını ve bunların işlevlerini belirler.				2	0	2	0
Metinlerden harekete dil bilgisi çalışmaları yapar.				6	4	2	67
TYT Sosyal				30	12	12	40
Tarih-1				10	3	4	30
İslam dünyasının korunması bağlamında Türkiye Selçuklu Devleti ve Eyyubi Devleti nin Haçlılarla yaptıkları mücadele				2	1	1	50
Moğol İstilasının Anadolu da meydana getirdiği siyasi ve sosyal değişimi analiz eder.				1	1	0	100
Osmanlı Beyliği nin kuruluşu hakkında ileri sürülen çeşitli nazariyeleri analiz eder.				2	1	0	50
Osmanlı Beyliği nin devletleşme sürecini Bizans la olan ilişkileri çerçevesinde analiz eder.				1	0	1	0
Rumeli deki fetihler ile iskân (şenlendirme) ve istimâlet politikalarının amaçlarını ve etkilerini analiz eder.				1	0	0	0
Osmanlı Devleti ile Timur Devleti arasındaki mücadeleyi ve bu mücadelenin sonuçlarını değerlendirir.				1	0	0	0
Osmanlı Devleti nin Anadolu da Türk siyasi birliğini sağlamaya yönelik faaliyetlerini analiz eder.				2	0	2	0
Coğrafya-1				10	3	4	30
Türkiye deki yer şekillerinin oluşum sürecine iç kuvvetlerin etkisini açıklar.				2	0	2	0
Türkiye deki yer şekillerinin oluşum sürecine dış kuvvetlerin etkisini açıklar.				5	2	2	40
Kayaçların özellikleri ile yeryüzü şekillerinin oluşum süreçlerini ilişkilendirir.				1	0	0	0
İç kuvvetleri; yer şekillerinin oluşum sürecine etkileri açısından açıklar.				1	0	0	0
Dış kuvvetleri yer şekillerinin oluşum sürecine etkileri açısından açıklar.				1	1	0	100
Felsefe				5	3	2	60
Felsefi düşüncenin özelliklerini açıklar.				1	0	1	0
Bir konuyla ilgili felsefi sorular oluşturur.				1	1	0	100
Düşünme ve akıl yürütmeye ilişkin kavramları açıklar.				3	2	1	67
Din Kül. ve Ahl. Bil.				5	3	2	60
Bazı genç sahibilerin öne çıkan özelliklerini örnek alır.				2	1	0	50
Hz. Muhammed ile genç sahipler arasındaki iletişimi değerlendirir.				1	1	0	100
İslam dininin aile kurumuna verdiği önemi fark eder.				1	0	1	0
Allah inancının insan hayatındaki yeri ve önemini yorumlar.				1	1	0	100
TYT Matematik				30	9	9	30
Matematik-1				30	9	9	30
Sınırlı sayıda tekrarlayan nesnelerin dizilişlerini (permütasyonlarını) açıklayarak problemler çözer.				2	0	1	0
Olayların gerçekleşme sayısını toplama ve çarpma yöntemlerini kullanarak hesaplar.				1	0	1	0
Pascal üçgenini açıklar.				1	1	0	100
Binom açılımını yapar.				1	0	1	0
n çeşit nesne ile oluşturulabilecek r li dizilişlerin (permütasyonların) kaç farklı şekilde yapılabileceğini hesaplar.				2	1	1	50
n elemanlı bir kümenin r tane elemanının kaç farklı şekilde seçilebileceğini hesaplar.				3	1	1	33
Örnek uzay, deney, çıktı, bir olayın tümüyle, kesin olay, imkânsız olay, ayrık olay ve ayrık olmayan olay kavramla				1	0	1	0
Olasılık kavramı ile ilgili uygulamalar yapar.				6	3	0	50
Fonksiyonlarla ilgili problemler çözer.				12	3	3	25
Fonksiyonların grafiklerini yorumlar.				1	0	0	0
TYT Fen				30	6	9	20
Fizik				10	0	0	0
Elektrik Akımı, direnç ve potansiyel farkı arasındaki ilişkiyi analiz eder				1	0	0	0
Basıncı ve basınç kuvveti kavramlarının kabı, durgun sıvı ve gazlarda bağlı olduğu değişkenleri açıklar.				2	0	0	0
Elektrik enerjisi ve elektriksiz güç kavramlarını ilişkilendirir.				2	0	0	0
Mıknatısların oluşturduğu manyetik alanı ve özelliklerini açıklar.				2	0	0	0
Kabı bir iletkenin direncinin bağlı olduğu değişkenleri analiz eder.				1	0	0	0
Üreteçlerin seri ve paralel bağlanma gerekliliklerini açıklar.				1	0	0	0
Üzerinden akım geçen düz bir iletkenin telin oluşturduğu manyetik alanı etkileyen değişkenleri analiz eder.				1	0	0	0
Kimya				10	2	5	20
Kimyanın Temel Kanunları				2	1	1	50
Mol Kavramı				2	0	2	0
Kimyasal Tepkimeler ve Denklemeler				2	0	1	0
Kimyasal Tepkimelerde Hesaplamalar				4	1	1	25
Biyoloji				10	4	4	40
Eşeysiz üremeyi örneklerle açıklar.				1	1	0	100
Mitozu açıklar.				1	0	1	0
Eşeyli üremeyi örneklerle açıklar.				4	2	1	50
Mayozu açıklar.				2	0	2	0
Kalıtımın genel esaslarını açıklar.				1	1	0	100
Genetik varyasyonların biyolojik çeşitliliği açıklamadaki rolünü sorgular.				1	0	0	0

SINAV SONUÇ BELGESİ							
OSMANİYE / BAHÇE / Bahçe Anadolu İmam Hatip Lisesi							
Öğrenci				Numara	Sınıf		
NİSA ÖZLÜ				2122	10A		
Puan Türü	Puan	Genel Ort.	Dereceler				
			Snf	Kurum	İlçe	İl	Genel
TYT	▼ 155,908	205.950	6	6	6	266	11113
Puanı Hesaplanan:			18	18	420	14937	
Katılımlar:			18	20	20	462	15731

Ders	Soru	Doğru	Yanlış	Net	Başarı %	Sınıf Ort.	Kurum Ort.	Genel Ort.
Türkçe	30	10	12	7,00	23	▲ 5,56	▲ 4,92	▼ 9,62
Tarih-1	10	2	7	0,25	3	▼ 2,88	▼ 2,55	▼ 4,24
Coğrafya-1	10	2	5	0,75	8	▼ 1,60	▼ 1,38	▼ 1,87
Felsefe	5	3	2	2,50	50	▲ 1,76	▲ 1,52	▲ 2,07
Din Kül. ve Ahl. Bil.	5	3	1	2,75	55	▲ 1,94	▲ 1,69	▲ 2,38
TYT Sosyal	30	10	15	6,25	21	▼ 8,18	▼ 7,14	▼ 10,55
Matematik-1	30	2	2	1,50	5	▼ 2,88	▼ 2,63	▼ 6,80
Fizik	10	1	1	0,75	8	▲ 0,50	▲ 0,39	▼ 0,82
Kimya	10	0	0	0,00	0	▼ 0,03	▼ 0,21	▼ 0,93
Biyoloji	10	3	4	2,00	20	▼ 2,10	▲ 1,84	▼ 2,10
TYT Fen	30	4	5	2,75	9	▲ 2,62	▲ 2,44	▼ 3,85
Toplam:	120	26	34	17,50	15	▼ 18,93	▲ 16,75	▼ 30,13

Soru No	123456789012345678901234567890
TYT Türkçe	d b B EdBDb cDBDDebdeCDaEd
Cevap Anahtarı	B EDCBCEBCBCEABDDEDDDBDDBCBCEBA
TYT Sosyal	eeab beeBE d beca CcdDEbE DEaD
Cevap Anahtarı	B CAEEAECEBEBEADCEAECEBDEDEADECD
TYT Matematik	b aD E
Cevap Anahtarı	B DAABDCCCAEAECEBCEBDBABCEAEABDE
TYT Fen	D d Ed eEBd d
Cevap Anahtarı	B DCEEADDEBAEBDEDECCCEAEAEBBBCC

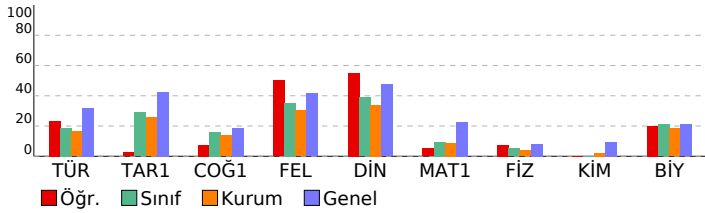

10.SINIF TARAMA-3							
DERSLERE GÖRE BAŞARI ANALİZİ				S	D	Y	B%
TYT Türkçe				30	10	12	33
Türkçe				30	10	12	33
Şiiri yorumlar.				2	1	0	50
Türk edebiyatının tarihi dönemleri				3	2	0	67
Şiirin nazım biçimini ve nazım türünü tespit eder.				9	3	2	33
Türün/biçimin ve dönemin/akımın diğer önemli yazarlarını ve eserlerini sıralar.				2	0	0	0
Metni yorumlar.				2	1	1	50
Metnin ana düşüncesi ve yardımcı düşüncelerini belirler.				2	1	1	50
Metinde geçen kelime ve kelime gruplarının anlamlarını tespit eder.				2	0	2	0
Metindeki anlatım biçimlerini, düşünceyi geliştirme yollarını ve bunların işlevlerini belirler.				2	0	2	0
Metinlerden harekete dil bilgisi çalışmaları yapar.				6	2	4	33
TYT Sosyal				30	10	15	33
Tarih-1				10	2	7	20
Möğül İstilasının Anadolu da meydana getirdiği siyasi ve sosyal değişimi analiz eder.				1	0	1	0
Osmanlı Beyliği nin kuruluşu hakkında ileri sürülen çeşitli nazariyeleri analiz eder.				2	0	2	0
Osmanlı Beyliği nin devletleşme sürecini Bizans la olan ilişkileri çerçevesinde analiz eder.				1	0	1	0
Rumeli deki fetihler ile iskân (şenlendirme) ve istimalat politikalarının amaçlarını ve etkilerini analiz eder.				1	0	0	0
Osmanlı Devleti ile Timur Devleti arasındaki mücadeleyi ve bu mücadelenin sonuçlarını değerlendirir.				1	0	1	0
Osmanlı Devleti nin Anadolu da Türk siyasi birliğini sağlamaya yönelik faaliyetlerini analiz eder.				2	0	2	0
İslam dünyasının korunması bağlamında Türkiye Selçuklu Devleti ve Eyyubi Devleti nin Haçlılarla yaptıkları mücade				2	2	0	100
Coğrafya-1				10	2	5	20
Türkiye deki yer şekillerinin oluşum sürecine iç kuvvetlerin etkisini açıklar.				2	1	1	50
Kayaçların özellikleri ile yeryüzü şekillerinin oluşum süreçlerini ilişkilendirir.				1	0	0	0
Türkiye deki yer şekillerinin oluşum sürecine dış kuvvetlerin etkisini açıklar.				5	0	3	0
İç kuvvetleri; yer şekillerinin oluşum sürecine etkileri açısından açıklar.				1	0	1	0
Dış kuvvetleri yer şekillerinin oluşum sürecine etkileri açısından açıklar.				1	1	0	100
Felsefe				5	3	2	60
Düşünme ve akıl yürütmeye ilişkin kavramları açıklar.				3	2	1	67
Felsefi düşüncenin özelliklerini açıklar.				1	0	1	0
Bir konuyla ilgili felsefi sorular oluşturur.				1	1	0	100
Din Kül. ve Ahl. Bil.				5	3	1	60
İslam dininin aile kurumuna verdiği önemi fark eder.				1	0	0	0
Hz. Muhammed ile genç sahabiler arasındaki iletişimi değerlendirir.				1	1	0	100
Allah inancının insan hayatındaki yeri ve önemini yorumlar.				1	1	0	100
Bazı genç sahabilerin öne çıkan özelliklerini örnek alır.				2	1	1	50
TYT Matematik				30	2	2	7
Matematik-1				30	2	2	7
Binom açılımını yapar.				1	0	0	0
n çeşit nesne ile oluşturulabilecek r li dizilişlerin (permütasyonların) kaç farklı şekilde yapılabileceğini hesaplar.				2	0	0	0
n elemanlı bir kümenin r tane elemanın kaç farklı şekilde seçilebileceğini hesaplar.				3	0	0	0
Örnek uzay, deney, çıktı, bir olayın tümleyeni, kesin olay, imkânsız olay, ayrık olay ve ayrık olmayan olay kavramları				1	0	0	0
Olasılık kavramı ile ilgili uygulamalar yapar.				6	0	1	0
Fonksiyonlarla ilgili problemler çözer.				12	0	1	0
Fonksiyonların grafiklerini yorumlar.				1	0	0	0
Sınırlı sayıda tekrarlayan nesnelerin dizilişlerini (permütasyonlarını) açıklayarak problemler çözer.				2	1	0	50
Olayların gerçekleşme sayısını toplama ve çarpma yöntemlerini kullanarak hesaplar.				1	0	0	0
Pascal üçgenini açıklar.				1	1	0	100
TYT Fen				30	4	5	13
Fizik				10	1	1	10
Elektrik enerjisi ve elektriksel güç kavramlarını ilişkilendirir.				2	0	0	0
Miknatısların oluşturduğu manyetik alanı ve özelliklerini açıklar.				2	0	0	0
Kati bir iletkenin direncininin bağlı olduğu değişkenleri analiz eder.				1	0	0	0
Üreteçlerin seri ve paralel bağlanma gerekliliklerini açıklar.				1	0	0	0
Üzerinden akım geçen düz bir iletkenin telin oluşturduğu manyetik alanı etkileyen değişkenleri analiz eder.				1	1	0	100
Basınç ve basınç kuvveti kavramlarının katı, durgun sıvı ve gazlarda bağlı olduğu değişkenleri açıklar.				2	0	1	0
Elektrik Akımı, direnç ve potansiyel farkı arasındaki ilişkiyi analiz eder.				1	0	0	0
Kimya				10	0	0	0
Mol Kavramı				2	0	0	0
Kimyasal Tepkimeler ve Denklemeler				2	0	0	0
Kimyasal Tepkimelerde Hesaplamalar				4	0	0	0
Kimyanın Temel Kanunları				2	0	0	0
Biyoloji				10	3	4	30
Eşeyli üremeyi örneklerle açıklar.				4	2	1	50
Mayozu açıklar.				2	1	1	50
Kalıtımın genel esaslarını açıklar.				1	0	1	0
Genetik varyasyonların biyolojik çeşitliliği açıklamadaki rolünün sorgular.				1	0	0	0
Eşeysiz üremeyi örneklerle açıklar.				1	0	0	0
Mitozu açıklar.				1	0	1	0

SINAV SONUÇ BELGESİ							
OSMANİYE / BAHÇE / Bahçe Anadolu İmam Hatip Lisesi							
Öğrenci				Numara	Sınıf		
OSMAN MERT AKKOÇ				2126	10A		
Puan Türü	Puan	Genel Ort.	Dereceler				
			Snf	Kurum	İlçe	İl	Genel
TYT	▼ 174,488	205,950	4	4	4	219	9278
Puanı Hesaplanan:			18	18	420	14937	
Katılımlar:			18	20	20	462	15731

Ders	Soru	Doğru	Yanlış	Net	Başarı %	Sınıf Ort.	Kurum Ort.	Genel Ort.
Türkçe	30	7	10	4,50	15	▼ 5,56	▼ 4,92	▼ 9,62
Tarih-1	10	4	5	2,75	28	▼ 2,88	▲ 2,55	▼ 4,24
Coğrafya-1	10	4	1	3,75	38	▲ 1,60	▲ 1,38	▲ 1,87
Felsefe	5	4	1	3,75	75	▲ 1,76	▲ 1,52	▲ 2,07
Din Kül. ve Ahl. Bil.	5	3	2	2,50	50	▲ 1,94	▲ 1,69	▲ 2,38
TYT Sosyal	30	15	9	12,75	43	▲ 8,18	▲ 7,14	▲ 10,55
Matematik-1	30	6	9	3,75	13	▲ 2,88	▲ 2,63	▼ 6,80
Fizik	10	0	0	0,00	0	▼ 0,50	▼ 0,39	▼ 0,82
Kimya	10	0	1	-0,25	-3	▼ 0,03	▼ 0,21	▼ 0,93
Biyoloji	10	6	3	5,25	53	▲ 2,10	▲ 1,84	▲ 2,10
TYT Fen	30	6	4	5,00	17	▲ 2,62	▲ 2,44	▲ 3,85
Toplam:	120	34	32	26,00	22	▲ 18,93	▲ 16,75	▼ 30,13

Soru No	123456789012345678901234567890
TYT Türkçe	a Cd d E B c DDbcd dCBbb
Cevap Anahtarı	A BDEDECBCEBCEABDEDEDDDBEBACBCD
TYT Sosyal	BadeadAEC EB e E EDEBDbDac
Cevap Anahtarı	A BECAEEAECBCEBEADCEAEDEBDEDCEAE
TYT Matematik	a E AbaeCa AEC d e cb
Cevap Anahtarı	A DBEDAABDCDCCAECAEBCEDEDBABCEEAB
TYT Fen	dCbEE dEeBB
Cevap Anahtarı	A BADCEEADDECEBDEDECCCEAAEBBB

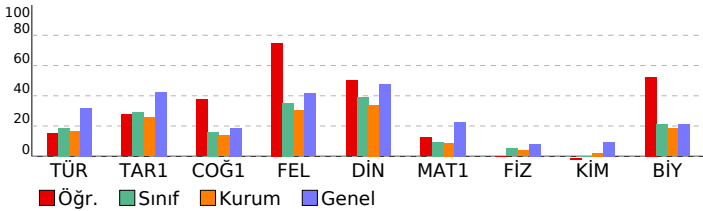

10.SINIF TARAMA-3			
DERSLERE GÖRE BAŞARI ANALİZİ			S D Y B%
TYT Türkçe			30 7 10 23
Türkçe			30 7 10 23
Türk edebiyatının tarihi dönemleri	3	0	0
Şiirin nazım biçimini ve nazım türünü tespit eder.	9	2	3
Şiiri yorumlar.	2	0	0
Türün/biçimin ve dönemin/akımın diğer önemli yazarlarını ve eserlerini sıralar.	2	0	0
Metni yorumlar.	2	1	0
Metnin ana düşüncesi ve yardımcı düşüncelerini belirler.	2	1	1
Metinde geçen kelime ve kelime gruplarının anlamlarını tespit eder.	2	1	1
Metindeki anlatım biçimlerini, düşünceyi geliştirme yollarını ve bunların işlevlerini belirler.	2	0	2
Metinlerden harekete dil bilgisi çalışmaları yapar.	6	2	3
TYT Sosyal			30 15 9 50
Tarih-1			10 4 5 40
İslam dünyasının korunması bağlamında Türkiye Selçuklu Devleti ve Eyyubi Devleti nin Haçlılarla yaptıkları mücade 2	1	1	1
Moğol İstilasının Anadolu da meydana getirdiği siyasi ve sosyal değişimi analiz eder.	1	0	1
Osmanlı Beyliği nin kuruluşu hakkında ileri sürülen çeşitli nazariyeleri analiz eder.	2	0	2
Osmanlı Beyliği nin devletleşme sürecini Bizans la olan ilişkileri çerçevesinde analiz eder.	1	0	1
Rumeli deki fetihler ile iskân (şenlendirme) ve istimâlet politikalarının amaçlarını ve etkilerini analiz eder.	1	1	0
Osmanlı Devleti ile Timur Devleti arasındaki mücadeleyi ve bu mücadelenin sonuçlarını değerlendirir.	1	1	0
Osmanlı Devleti nin Anadolu da Türk siyasi birliğini sağlamaya yönelik faaliyetlerini analiz eder.	2	1	0
Coğrafya-1			10 4 1 40
Türkiye deki yer şekillerinin oluşum sürecine iç kuvvetlerin etkisini açıklar.	2	1	0
Türkiye deki yer şekillerinin oluşum sürecine dış kuvvetlerin etkisini açıklar.	5	2	1
Kayaların özellikleri ile yeryüzü şekillerinin oluşum süreçlerini ilişkilendirir.	1	0	0
İç kuvvetleri; yer şekillerinin oluşum sürecine etkileri açısından açıklar.	1	1	0
Dış kuvvetleri yer şekillerinin oluşum sürecine etkileri açısından açıklar.	1	0	0
Felsefe			5 4 1 80
Felsefi düşüncenin özelliklerini açıklar.	1	1	0
Bir konuyla ilgili felsefi sorular oluşturur.	1	1	0
Düşünme ve akıl yürütmeye ilişkin kavramları açıklar.	3	2	1
Din Kül. ve Ahl. Bil.			5 3 2 60
Bazı genç sahibilerin öne çıkan özelliklerini örnek alır.	2	1	1
Hz. Muhammed ile genç sahipler arasındaki iletişimi değerlendirir.	1	1	0
İslam dininin aile kurumuna verdiği önemi fark eder.	1	1	0
Allah inancının insan hayatındaki yeri ve önemini yorumlar.	1	1	0
TYT Matematik			30 6 9 20
Matematik-1			30 6 9 20
Sınırlı sayıda tekrarlayan nesnelerin dizilişlerini (permütasyonlarını) açıklayarak problemler çözer.	2	0	1
Olayların gerçekleşme sayısını toplama ve çarpma yöntemlerini kullanarak hesaplar.	1	0	0
Pascal üçgenini açıklar.	1	1	0
Binom açılımını yapar.	2	0	0
n çeşit nesne ile oluşturulabilecek r li dizilişlerin (permütasyonların) kaç farklı şekilde yapılabileceğini hesaplar.	2	1	1
n elemanlı bir kümenin r tane elemanının kaç farklı şekilde seçilebileceğini hesaplar.	3	1	2
Örnek uzay, deney, çıktı, bir olayın tümüyle, kesin olay, imkânsız olay, ayrık olay ve ayrık olmayan olay kavramla	1	0	1
Olasılık kavramı ile ilgili uygulamalar yapar.	6	3	1
Fonksiyonlarla ilgili problemler çözer.	12	0	3
Fonksiyonların grafiklerini yorumlar.	1	0	0
TYT Fen			30 6 4 20
Fizik			10 0 0 0
Elektrik Akımı, direnç ve potansiyel farkı arasındaki ilişkiyi analiz eder	1	0	0
Basınç ve basınç kuvveti kavramlarının kabı, durgun sıvı ve gazlarda bağlı olduğu değişkenleri açıklar.	2	0	0
Elektrik enerjisi ve elektriksiz güç kavramlarını ilişkilendirir.	2	0	0
Mıknatısların oluşturduğu manyetik alanı ve özelliklerini açıklar.	2	0	0
Kabı bir iletkenin direncinin bağlı olduğu değişkenleri analiz eder.	1	0	0
Üreteçlerin seri ve paralel bağlanma gerekliliklerini açıklar.	1	0	0
Üzerinden akım geçen düz bir iletkenin telin oluşturduğu manyetik alanı etkileyen değişkenleri analiz eder.	1	0	0
Kimya			10 0 1 0
Kimyanın Temel Kanunları	2	0	0
Mol Kavramı	2	0	0
Kimyasal Tepkimeler ve Denklemler	2	0	0
Kimyasal Tepkimelerde Hesaplamalar	4	0	1
Biyoloji			10 6 3 60
Eşeysiz üremeyi örneklerle açıklar.	1	1	0
Mitozu açıklar.	1	0	1
Eşeyli üremeyi örneklerle açıklar.	4	3	0
Mayozu açıklar.	2	0	2
Kalıtımın genel esaslarını açıklar.	1	1	0
Genetik varyasyonların biyolojik çeşitliliği açıklamadaki rolünü sorgular.	1	1	0

SINAV SONUÇ BELGESİ							
OSMANİYE / BAHÇE / Bahçe Anadolu İmam Hatip Lisesi							
Öğrenci				Numara	Sınıf		
RAMAZAN ÇELİK				2082	10A		
Puan Türü	Puan	Genel Ort.	Dereceler				
			Snf	Kurum	İlçe	İl	Genel
TYT	▼ 139,605	205,950	11	11	11	319	12618
Puanı Hesaplanan:			18	18	420	14937	
Katılımlar:			18	20	20	462	15731

Ders	Soru	Doğru	Yanlış	Net	Başarı %	Sınıf Ort.	Kurum Ort.	Genel Ort.
Türkçe	30	4	7	2,25	8	▼ 5,56	▼ 4,92	▼ 9,62
Tarih-1	10	2	5	0,75	8	▼ 2,88	▼ 2,55	▼ 4,24
Coğrafya-1	10	2	5	0,75	8	▼ 1,60	▼ 1,38	▼ 1,87
Felsefe	5	3	2	2,50	50	▲ 1,76	▲ 1,52	▲ 2,07
Din Kül. ve Ahl. Bil.	5	1	1	0,75	15	▼ 1,94	▼ 1,69	▼ 2,38
TYT Sosyal	30	8	13	4,75	16	▼ 8,18	▼ 7,14	▼ 10,55
Matematik-1	30	5	4	4,00	13	▲ 2,88	▲ 2,63	▼ 6,80
Fizik	10	0	0	0,00	0	▼ 0,50	▼ 0,39	▼ 0,82
Kimya	10	0	0	0,00	0	▼ 0,03	▼ 0,21	▼ 0,93
Biyoloji	10	2	5	0,75	8	▼ 2,10	▼ 1,84	▼ 2,10
TYT Fen	30	2	5	0,75	3	▼ 2,62	▼ 2,44	▼ 3,85
Toplam:	120	19	29	11,75	10	▼ 18,93	▼ 16,75	▼ 30,13

Soru No	123456789012345678901234567890
TYT Türkçe	ac e a b c c E BCD
Cevap Anahtarı	A BDEDECBCBCEABDEDEDDDBEBACBCD
TYT Sosyal	Ba daE cd ebe be E EaEBDCdd
Cevap Anahtarı	A BECAEEAECBCEBEADCEAEDEBDEDCDAE
TYT Matematik	D E ec D d E B c
Cevap Anahtarı	A DBEDAABDCDCCAECABCEDEDBABCEEAB
TYT Fen	eEE cced
Cevap Anahtarı	A BADCEEADDECDEBDEDECCCEAAEBBB

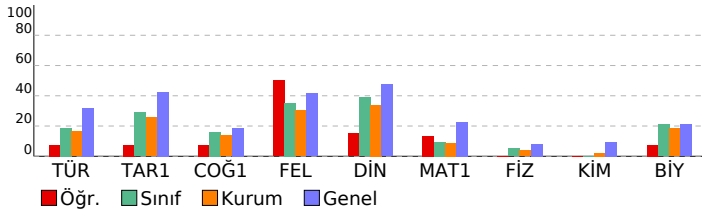

10.SINIF TARAMA-3

DERSLERE GÖRE BAŞARI ANALİZİ		S	D	Y	B%
TYT Türkçe		30	4	7	13
Türkçe		30	4	7	13
Türk edebiyatının tarihi dönemleri		3	0	1	0
Şiirin nazım biçimini ve nazım türünü tespit eder.		9	0	2	0
Şiiri yorumlar.		2	0	0	0
Türün/biçimin ve dönemin/akımın diğer önemli yazarlarını ve eserlerini sıralar.		2	0	2	0
Metni yorumlar.		2	0	1	0
Metnin ana düşüncesi ve yardımcı düşüncelerini belirler.		2	0	0	0
Metinde geçen kelime ve kelime gruplarının anlamlarını tespit eder.		2	0	0	0
Metindeki anlatım biçimlerini, düşünceyi geliştirme yollarını ve bunların işlevlerini belirler.		2	1	1	50
Metinlerden harekete dil bilgisi çalışmaları yapar.		6	3	0	50
TYT Sosyal		30	8	13	27
Tarih-1		10	2	1	50
İslam dünyasının korunması bağlamında Türkiye Selçuklu Devleti ve Eyyubi Devleti nin Haçlılarla yaptıkları mücade		2	1	1	50
Moğol İstilasının Anadolu da meydana getirdiği siyasi ve sosyal değişimi analiz eder.		1	0	0	0
Osmanlı Beyliği nin kuruluşu hakkında ileri sürülen çeşitli nazariyeleri analiz eder.		2	0	2	0
Osmanlı Beyliği nin devletleşme sürecini Bizans la olan ilişkileri çerçevesinde analiz eder.		1	1	0	100
Rumeli deki fetihler ile iskân (şenlendirme) ve istimâlet politikalarının amaçlarını ve etkilerini analiz eder.		1	0	0	0
Osmanlı Devleti ile Timur Devleti arasındaki mücadeleyi ve bu mücadelenin sonuçlarını değerlendirir.		1	0	1	0
Osmanlı Devleti nin Anadolu da Türk siyasi birliğini sağlamaya yönelik faaliyetlerini analiz eder.		2	0	1	0
Coğrafya-1		10	2	5	20
Türkiye deki yer şekillerinin oluşum sürecine iç kuvvetlerin etkisini açıklar.		2	0	2	0
Türkiye deki yer şekillerinin oluşum sürecine dış kuvvetlerin etkisini açıklar.		5	1	3	20
Kayaların özellikleri ile yeryüzü şekillerinin oluşum süreçlerini ilişkilendirir.		1	0	0	0
İç kuvvetleri; yer şekillerinin oluşum sürecine etkileri açısından açıklar.		1	1	0	100
Dış kuvvetleri yer şekillerinin oluşum sürecine etkileri açısından açıklar.		1	0	0	0
Felsefe		5	3	2	60
Felsefi düşüncenin özelliklerini açıklar.		1	0	1	0
Bir konuyla ilgili felsefi sorular oluşturur.		1	1	0	100
Düşünme ve akıl yürütmeye ilişkin kavramları açıklar.		3	2	1	67
Din Kül. ve Ahl. Bil.		5	1	1	20
Bazı genç sahibilerin öne çıkan özelliklerini örnek alır.		2	1	1	50
Hz. Muhammed ile genç sahipler arasındaki iletişimi değerlendirir.		1	0	0	0
İslam dininin aile kurumuna verdiği önemi fark eder.		1	0	0	0
Allah inancının insan hayatındaki yeri ve önemini yorumlar.		1	0	0	0
TYT Matematik		30	5	4	17
Matematik-1		30	5	4	17
Sınırlı sayıda tekrarlayan nesnelerin dizilişlerini (permütasyonlarını) açıklayarak problemler çözer.		2	1	0	50
Olayların gerçekleşme sayısını toplama ve çarpma yöntemlerini kullanarak hesaplar.		1	0	0	0
Pascal üçgenini açıklar.		1	1	0	100
Binom açılımını yapar.		1	0	0	0
n çeşit nesne ile oluşturulabilecek r li dizilişlerin (permütasyonların) kaç farklı şekilde yapılabileceğini hesaplar.		2	0	2	0
n elemanlı bir kümenin r tane elemanının kaç farklı şekilde seçilebileceğini hesaplar.		3	1	1	33
Örnek uzay, deney, çıktı, bir olayın tümüyle, kesin olay, imkânsız olay, ayrık olay ve ayrık olmayan olay kavramla		1	1	0	100
Olasılık kavramı ile ilgili uygulamalar yapar.		6	0	1	0
Fonksiyonlarla ilgili problemler çözer.		12	1	0	8
Fonksiyonların grafiklerini yorumlar.		1	0	0	0
TYT Fen		30	2	5	7
Fizik		10	0	0	0
Elektrik Akımı, direnç ve potansiyel farkı arasındaki ilişkiyi analiz eder		1	0	0	0
Basınç ve basınç kuvveti kavramlarının kabı, durgun sıvı ve gazlarda bağlı olduğu değişkenleri açıklar.		2	0	0	0
Elektrik enerjisi ve elektriksel güç kavramlarını ilişkilendirir.		2	0	0	0
Mıknatısların oluşturduğu manyetik alanı ve özelliklerini açıklar.		2	0	0	0
Kabı bir iletkenin direncinin bağlı olduğu değişkenleri analiz eder.		1	0	0	0
Üreteçlerin seri ve paralel bağlanma gerekçelerini açıklar.		1	0	0	0
Üzerinden akım geçen düz bir iletken telin oluşturduğu manyetik alanı etkileyen değişkenleri analiz eder.		1	0	0	0
Kimya		10	0	0	0
Kimyanın Temel Kanunları		2	0	0	0
Mol Kavramı		2	0	0	0
Kimyasal Tepkimeler ve Denklemler		2	0	0	0
Kimyasal Tepkimelerde Hesaplamalar		4	0	0	0
Biyoloji		10	2	5	20
Eşeysiz üremeyi örneklerle açıklar.		1	0	0	0
Mitozu açıklar.		1	0	1	0
Eşeyli üremeyi örneklerle açıklar.		4	2	1	50
Mayozu açıklar.		2	0	1	0
Kalıtımın genel esaslarını açıklar.		1	0	1	0
Genetik varyasyonların biyolojik çeşitliliği açıklamadaki rolünü sorgular.		1	0	1	0

SINAV SONUÇ BELGESİ							
OSMANİYE / BAHÇE / Bahçe Anadolu İmam Hatip Lisesi							
Öğrenci				Numara	Sınıf		
SILA KOSKA				2128	10A		
Puan Türü	Puan	Genel Ort.	Dereceler				
			Snf	Kurum	İlçe	İl	Genel
TYT	▼ 140,680	205,950	9	9	9	316	12523
Puanı Hesaplanan:			18	18	420	14937	
Katılımlar:			18	20	20	462	15731

Ders	Soru	Doğru	Yanlış	Net	Başarı %	Sınıf Ort.	Kurum Ort.	Genel Ort.
Türkçe	30	9	19	4,25	14	▼ 5,56	▼ 4,92	▼ 9,62
Tarih-1	10	6	4	5,00	50	▲ 2,88	▲ 2,55	▲ 4,24
Coğrafya-1	10	1	6	-0,50	-5	▼ 1,60	▼ 1,38	▼ 1,87
Felsefe	5	2	2	1,50	30	▼ 1,76	▼ 1,52	▼ 2,07
Din Kül. ve Ahl. Bil.	5	2	2	1,50	30	▼ 1,94	▼ 1,69	▼ 2,38
TYT Sosyal	30	11	14	7,50	25	▼ 8,18	▲ 7,14	▼ 10,55
Matematik-1	30	2	11	-0,75	-3	▼ 2,88	▼ 2,63	▼ 6,80
Fizik	10	2	3	1,25	13	▲ 0,50	▲ 0,39	▲ 0,82
Kimya	10	1	1	0,75	8	▲ 0,03	▲ 0,21	▼ 0,93
Biyoloji	10	4	6	2,50	25	▲ 2,10	▲ 1,84	▲ 2,10
TYT Fen	30	7	10	4,50	15	▲ 2,62	▲ 2,44	▲ 3,85
Toplam:	120	29	54	15,50	13	▼ 18,93	▼ 16,75	▼ 30,13

Soru No	123456789012345678901234567890
TYT Türkçe	caaadE baadcBDb cDdDacDaBCaaBd
Cevap Anahtarı	B EDCBCEBCBCEABDDEDDDBDDCDEBA
TYT Sosyal	CAaEebeBBEaE a ebead dDE DbCc
Cevap Anahtarı	B CAEEAECEBBEADCEAECEBDEDEADECD
TYT Matematik	ed cdaC dcab b e D
Cevap Anahtarı	B DAABDCCCAEAECEBDEDBABCEAEABDE
TYT Fen	c eDC A d C EEdeaaBdeC
Cevap Anahtarı	B DCEEADDEBAEBDEDCCEAEAEABBCC

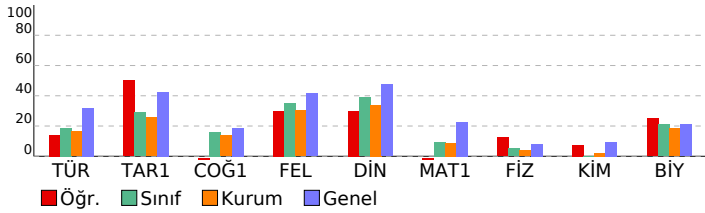

10.SINIF TARAMA-3		S D Y B%	
DERSLERE GÖRE BAŞARI ANALİZİ			
TYT Türkçe		30	9 19 30
Türkçe		30	9 19 30
Sıiri yorumlar.		2	0 2 0
Türk edebiyatının tarihi dönemleri		3	1 2 33
Sıirin nazım biçimini ve nazım türünü tespit eder.		9	3 5 33
Türün/biçimin ve dönemin/akımın diğer önemli yazarlarını ve eserlerini sıralar.		2	0 1 0
Metni yorumlar.		2	0 2 0
Metnin ana düşüncesi ve yardımcı düşüncelerini belirler.		2	1 1 50
Metinde geçen kelime ve kelime gruplarının anlamlarını tespit eder.		2	0 2 0
Metindeki anlatım biçimlerini, düşünceyi geliştirme yollarını ve bunların işlevlerini belirler.		2	1 1 50
Metinlerden harekete dil bilgisi çalışmaları yapar.		6	3 3 50
TYT Sosyal		30	11 14 37
Tarih-1		10	6 4 60
Moğol İstilasının Anadolu da meydana getirdiği siyasi ve sosyal değişimi analiz eder.		1	1 0 100
Osmanlı Beyliği nin kuruluşu hakkında ileri sürülen çeşitli nazariyeleri analiz eder.		2	1 1 50
Osmanlı Beyliği nin devletleşme sürecini Bizans la olan ilişkileri çerçevesinde analiz eder.		1	1 0 100
Rumeli deki fetihler ile iskân (şenlendirme) ve istîmâlet politikalarının amaçlarını ve etkilerini analiz eder.		1	0 1 0
Osmanlı Devleti ile Timur Devleti arasındaki mücadeleyi ve bu mücadelenin sonuçlarını değerlendirir.		1	0 1 0
Osmanlı Devleti nin Anadolu da Türk siyasi birliğini sağlamaya yönelik faaliyetlerini analiz eder.		2	1 1 50
İslam dünyasının korunması bağlamında Türkiye Selçuklu Devleti ve Eyyubi Devleti nin Haçlılarla yaptıkları mücade		2	2 0 100
Coğrafya-1		10	1 6 10
Türkiye deki yer şekillerinin oluşum sürecine iç kuvvetlerin etkisini açıklar.		2	0 2 0
Kayaçların özellikleri ile yeryüzü şekillerinin oluşum süreçlerini ilişkilendirir.		1	1 0 100
Türkiye deki yer şekillerinin oluşum sürecine dış kuvvetlerin etkisini açıklar.		5	0 3 0
İç kuvvetleri; yer şekillerinin oluşum sürecine etkileri açısından açıklar.		1	0 0 0
Dış kuvvetleri yer şekillerinin oluşum sürecine etkileri açısından açıklar.		1	0 1 0
Felsefe		5	2 2 40
Düşünme ve akıl yürütmeye ilişkin kavramları açıklar.		3	0 2 0
Felsefi düşüncenin özelliklerini açıklar.		1	1 0 100
Bir konuyla ilgili felsefi sorular oluşturur.		1	1 0 100
Din Kül. ve Ahl. Bil.		5	2 2 40
İslam dininin aile kurumuna verdiği önemi fark eder.		1	0 0 0
Hz. Muhammed ile genç sahabiler arasındaki iletişimi değerlendirir.		1	1 0 100
Allah inancının insan hayatındaki yeri ve önemini yorumlar.		1	0 1 0
Bazı genç sahabilerin öne çıkan özelliklerini örnek alır.		2	1 1 50
TYT Matematik		30	2 11 7
Matematik-1		30	2 11 7
Binom açılımını yapar.		1	0 1 0
n çeşit nesne ile oluşturulabilecek r li dizilişlerin (permütasyonların) kaç farklı şekilde yapılabileceğini hesaplar.		2	0 1 0
n elemanlı bir kümenin r tane elemanın kaç farklı şekilde seçilebileceğini hesaplar.		3	0 1 0
Örnek uzay, deney, çıktı, bir olayın tümleyeni, kesin olay, imkânsız olay, ayrık olay ve ayrık olmayan olay kavramla		1	0 1 0
Olasılık kavramı ile ilgili uygulamalar yapar.		6	1 4 17
Fonksiyonlarla ilgili problemler çözer.		12	0 2 0
Fonksiyonların grafiklerini yorumlar.		1	0 0 0
Sınırlı sayıda tekrarlayan nesnelerin dizilişlerini (permütasyonlarını) açıklayarak problemler çözer.		2	1 1 50
Olayların gerçekleşme sayısını toplama ve çarpma yöntemlerini kullanarak hesaplar.		1	0 0 0
Pascal üçgenini açıklar.		1	0 0 0
TYT Fen		30	7 10 23
Fizik		10	2 3 20
Elektrik enerjisi ve elektriksel güç kavramlarını ilişkilendirir.		2	0 0 0
Miknatısların oluşturduğu manyetik alanı ve özelliklerini açıklar.		2	1 0 50
Katı bir iletkenin direncininin bağlı olduğu değişkenleri analiz eder.		1	0 1 0
Üreteçlerin seri ve paralel bağlanma gereçlerini açıklar.		1	0 0 0
Üzerinden akım geçen düz bir iletkenin telin oluşturduğu manyetik alanı etkileyen değişkenleri analiz eder.		1	0 1 0
Basınç ve basınç kuvveti kavramlarının katı, durgun sıvı ve gazlarda bağlı olduğu değişkenleri açıklar.		2	1 1 50
Elektrik Akımı, direnç ve potansiyel farkı arasındaki ilişkiyi analiz eder		1	0 0 0
Kimya		10	1 1 10
Mol Kavramı		2	0 1 0
Kimyasal Tepkimeler ve Denklemeler		2	0 0 0
Kimyasal Tepkimelerde Hesaplamalar		4	1 0 25
Kimyanın Temel Kanunları		2	0 0 0
Biyoloji		10	4 6 40
Eşeyli üremeyi örneklerle açıklar.		4	2 2 50
Mayozu açıklar.		2	0 2 0
Kalıtımın genel esaslarını açıklar.		1	1 0 100
Genetik varyasyonların biyolojik çeşitliliği açıklamadaki rolünü sorgular.		1	0 1 0
Eşeysiz üremeyi örneklerle açıklar.		1	0 1 0
Mitozu açıklar.		1	1 0 100

SINAV SONUÇ BELGESİ							
OSMANİYE / BAHÇE / Bahçe Anadolu İmam Hatip Lisesi							
Öğrenci				Numara	Sınıf		
SÜMEYYE ÇELİK				2116	10A		
Puan Türü	Puan	Genel Ort.	Dereceler				
			Snf	Kurum	İlçe	İl	Genel
TYT	▼ 126,815	205,950	16	16	16	361	13683
Puanı Hesaplanan:			18	18	420	14937	
Katılımlar:			18	20	20	462	15731

Ders	Soru	Doğru	Yanlış	Net	Başarı %	Sınıf Ort.	Kurum Ort.	Genel Ort.
Türkçe	30	8	8	6,00	20	▲ 5,56	▲ 4,92	▼ 9,62
Tarih-1	10	1	6	-0,50	-5	▼ 2,88	▼ 2,55	▼ 4,24
Coğrafya-1	10	0	5	-1,25	-13	▼ 1,60	▼ 1,38	▼ 1,87
Felsefe	5	2	2	1,50	30	▼ 1,76	▼ 1,52	▼ 2,07
Din Kül. ve Ahl. Bil.	5	3	0	3,00	60	▲ 1,94	▲ 1,69	▲ 2,38
TYT Sosyal	30	6	13	2,75	9	▼ 8,18	▼ 7,14	▼ 10,55
Matematik-1	30	1	7	-0,75	-3	▼ 2,88	▼ 2,63	▼ 6,80
Fizik	10	1	0	1,00	10	▲ 0,50	▲ 0,39	▲ 0,82
Kimya	10	0	0	0,00	0	▼ 0,03	▼ 0,21	▼ 0,93
Biyoloji	10	0	5	-1,25	-13	▼ 2,10	▼ 1,84	▼ 2,10
TYT Fen	30	1	5	-0,25	-1	▼ 2,62	▼ 2,44	▼ 3,85
Toplam:	120	16	33	7,75	6	▼ 18,93	▼ 16,75	▼ 30,13

Soru No	123456789012345678901234567890
TYT Türkçe	d dABaD Dd e CB baBd
Cevap Anahtarı	B EDCBCEBCBCEABDDEDDDBDDBCDEBA
TYT Sosyal	Cdab bb a abcb dBe Dc D CD
Cevap Anahtarı	B CAEEAECEBEBEADCEAECEBDEDEADECD
TYT Matematik	aAd c d c a d
Cevap Anahtarı	B DAABDCCCAEAECEBDEDBABCEAEABDBE
TYT Fen	c bdde b
Cevap Anahtarı	B DCEEADDEBAEBDEDECCCEAEAEABBCC

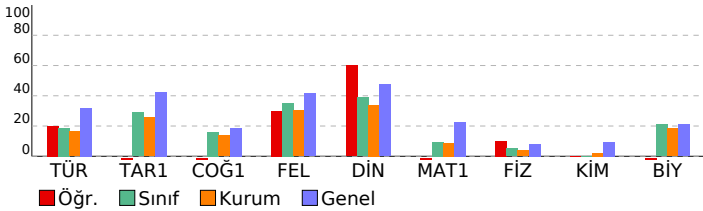

10.SINIF TARAMA-3				
DERSLERE GÖRE BAŞARI ANALİZİ				
S	D	Y	B%	
TYT Türkçe	30	8	8	27
Türkçe	30	8	8	27
Şiiri yorumlar.	2	0	0	0
Türk edebiyatının tarihi dönemleri	3	0	2	0
Şiirin nazım biçimini ve nazım türünü tespit eder.	9	1	1	11
Türün/biçimin ve dönemin/akımın diğer önemli yazarlarını ve eserlerini sıralar.	2	0	0	0
Metni yorumlar.	2	1	1	50
Metnin ana düşüncesi ve yardımcı düşüncelerini belirler.	2	2	0	100
Metinde geçen kelime ve kelime gruplarının anlamlarını tespit eder.	2	1	1	50
Metindeki anlatım biçimlerini, düşünceyi geliştirme yollarını ve bunların işlevlerini belirler.	2	0	1	0
Metinlerden harekete dil bilgisi çalışmaları yapar.	6	3	2	50
TYT Sosyal	30	6	13	20
Tarih-1	10	1	6	100
Möğül İstilasının Anadolu da meydana getirdiği siyasi ve sosyal değişimi analiz eder.	1	1	0	100
Osmanlı Beyliği nin kuruluşu hakkında ileri sürülen çeşitli nazariyeleri analiz eder.	2	0	2	0
Osmanlı Beyliği nin devletleşme sürecini Bizans la olan ilişkileri çerçevesinde analiz eder.	1	0	1	0
Rumeli deki fetihler ile iskân (şenlendirme) ve istimâlet politikalarının amaçlarını ve etkilerini analiz eder.	1	0	0	0
Osmanlı Devleti ile Timur Devleti arasındaki mücadeleyi ve bu mücadelenin sonuçlarını değerlendirir.	1	0	1	0
Osmanlı Devleti nin Anadolu da Türk siyasi birliğini sağlamaya yönelik faaliyetlerini analiz eder.	2	0	1	0
İslam dünyasının korunması bağlamında Türkiye Selçuklu Devleti ve Eyyubi Devleti nin Haçlılarla yaptıkları mücadeleyi değerlendirir.	2	0	1	0
Coğrafya-1	10	0	5	0
Türkiye deki yer şekillerinin oluşum sürecine iç kuvvetlerin etkisini açıklar.	2	0	1	0
Kayaçların özellikleri ile yeryüzü şekillerinin oluşum süreçlerini ilişkilendirir.	1	0	1	0
Türkiye deki yer şekillerinin oluşum sürecine dış kuvvetlerin etkisini açıklar.	5	0	3	0
İç kuvvetleri; yer şekillerinin oluşum sürecine etkileri açısından açıklar.	1	0	0	0
Dış kuvvetleri; yer şekillerinin oluşum sürecine etkileri açısından açıklar.	1	0	0	0
Felsefe	5	2	2	40
Düşünme ve akıl yürütmeye ilişkin kavramları açıklar.	3	1	1	33
Felsefi düşüncenin özelliklerini açıklar.	1	1	0	100
Bir konuyla ilgili felsefi sorular oluşturur.	1	0	1	0
Din Kül. ve Ahl. Bil.	5	3	0	60
İslam dininin aile kurumuna verdiği önemi fark eder.	1	0	0	0
Hz. Muhammed ile genç sahabiler arasındaki iletişimi değerlendirir.	1	1	0	100
Allah inancının insan hayatındaki yeri ve önemini yorumlar.	1	0	0	0
Bazı genç sahabilerin öne çıkan özelliklerini örnek alır.	2	2	0	100
TYT Matematik	30	1	7	3
Matematik-1	30	1	7	3
Binom açılımını yapar.	1	0	1	0
n çeşit nesne ile oluşturulabilecek r li dizilişlerin (permütasyonların) kaç farklı şekilde yapılabileceğini hesaplar.	2	1	1	50
n elemanlı bir kümenin r tane elemanın kaç farklı şekilde seçilebileceğini hesaplar.	3	0	0	0
Örnek uzay, deney, çıktı, bir olayın tümüyle, kesin olay, imkânsız olay, ayrık olay ve ayrık olmayan olay kavramları açıklar.	1	0	1	0
Olasılık kavramı ile ilgili uygulamalar yapar.	6	0	1	0
Fonksiyonlarla ilgili problemler çözer.	12	0	2	0
Fonksiyonların grafiklerini yorumlar.	1	0	0	0
Sınırlı sayıda tekrarlayan nesnelerin dizilişlerini (permütasyonlarını) açıklayarak problemler çözer.	2	0	0	0
Olayların gerçekleşme sayısını toplama ve çarpma yöntemlerini kullanarak hesaplar.	1	0	0	0
Pascal üçgenini açıklar.	1	0	1	0
TYT Fen	30	1	5	3
Fizik	10	1	0	10
Elektrik enerjisi ve elektriksel güç kavramlarını ilişkilendirir.	2	1	0	50
Miknatısların oluşturduğu manyetik alanı ve özelliklerini açıklar.	2	0	0	0
Katı bir iletkenin direncinin bağlı olduğu değişkenleri analiz eder.	1	0	0	0
Üreteçlerin seri ve paralel bağlanma gerekliliklerini açıklar.	1	0	0	0
Üzerinden akım geçen düz bir iletkenin telin oluşturduğu manyetik alanı etkileyen değişkenleri analiz eder.	1	0	0	0
Basınç ve basınç kuvveti kavramlarının katı, durgun sıvı ve gazlarda bağlı olduğu değişkenleri açıklar.	2	0	0	0
Elektrik Akımı, direnç ve potansiyel farkı arasındaki ilişkiyi analiz eder.	1	0	0	0
Kimya	10	0	0	0
Mol Kavramı	2	0	0	0
Kimyasal Tepkimeler ve Denklemler	2	0	0	0
Kimyasal Tepkimelerde Hesaplamalar	4	0	0	0
Kimyanın Temel Kanunları	2	0	0	0
Biyoloji	10	0	5	0
Eşeyli üremeyi örneklerle açıklar.	4	0	2	0
Mayozu açıklar.	2	0	2	0
Kalıtımın genel esaslarını açıklar.	1	0	0	0
Genetik varyasyonların biyolojik çeşitliliği açıklamadaki rolünün sorgular.	1	0	0	0
Eşeysiz üremeyi örneklerle açıklar.	1	0	0	0
Mitozu açıklar.	1	0	1	0

SINAV SONUÇ BELGESİ							
OSMANİYE / BAHÇE / Bahçe Anadolu İmam Hatip Lisesi							
Öğrenci				Numara	Sınıf		
TARİK ÇELİK				2120	10A		
Puan Türü	Puan	Genel Ort.	Dereceler				
			Snf	Kurum	İlçe	İl	Genel
TYT	▼ 138,123	205,950	12	12	12	324	12763
Puanı Hesaplanan:			18	18	420	14937	
Katılımlar:			18	20	20	462	15731

Ders	Soru	Doğru	Yanlış	Net	Başarı %	Sınıf Ort.	Kurum Ort.	Genel Ort.
Tarih-1	10	6	0	6,00	60	▲ 2,88	▲ 2,55	▲ 4,24
Coğrafya-1	10	4	2	3,50	35	▲ 1,60	▲ 1,38	▲ 1,87
Felsefe	5	0	1	-0,25	-5	▼ 1,76	▼ 1,52	▼ 2,07
Din Kült. ve Ahl. Bil.	5	0	0	0,00	0	▼ 1,94	▼ 1,69	▼ 2,38
TYT Sosyal	30	10	3	9,25	31	▲ 8,18	▲ 7,14	▼ 10,55
Matematik-1	30	5	6	3,50	12	▲ 2,88	▲ 2,63	▼ 6,80
Fizik	10	1	2	0,50	5	◆ 0,50	▲ 0,39	▼ 0,82
Kimya	10	1	5	-0,25	-3	▼ 0,03	▼ 0,21	▼ 0,93
Biyoloji	10	2	4	1,00	10	▼ 2,10	▼ 1,84	▼ 2,10
TYT Fen	30	4	11	1,25	4	▼ 2,62	▼ 2,44	▼ 3,85
Toplam:	120	19	20	14,00	12	▼ 18,93	▼ 16,75	▼ 30,13

Soru No	123456789012345678901234567890
TYT Sosyal	CAEE BEa b EAE Ed
Cevap Anahtarı	B CAEEAECBBEBEADCEAECEBDEDEADECD
TYT Matematik	db cdDCC e E a E
Cevap Anahtarı	B DAABDCDCCAECABCEDEDBABCEEAABDE
TYT Fen	e D ddBab a b E Ad ade
Cevap Anahtarı	B DCEEADEBAEBDEDECCCEDEAAEBBCC

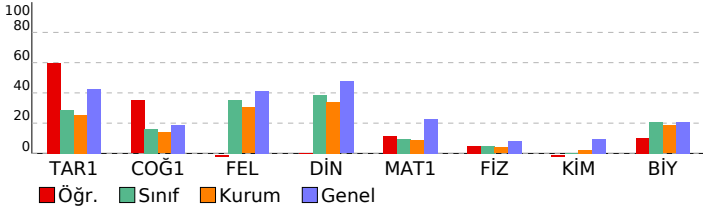

10.SINIF TARAMA-3							
DERSLERE GÖRE BAŞARI ANALİZİ				S	D	Y	B%
TYT Sosyal				30	10	3	33
Tarih-1				10	6	0	60
Moğol İstilasının Anadolu'ya meydan getirdiği siyasi ve sosyal değişimi analiz eder.				1	1	0	100
Osmanlı Beyliği'nin kuruluşu hakkında ileri sürülen çeşitli nazariyeleri analiz eder.				2	2	0	100
Osmanlı Beyliği'nin devletleşme sürecini Bizans'la olan ilişkileri çerçevesinde analiz eder.				1	1	0	100
Rumeli'deki fetihler ile İskan (şenlendirme) ve istimâlet politikalarının amaçlarını ve etkilerini analiz eder.				1	0	0	0
Osmanlı Devleti ile Timur Devleti arasındaki mücadeleyi ve bu mücadelenin sonuçlarını değerlendirir.				1	0	0	0
Osmanlı Devleti'nin Anadolu'da Türk siyasi birliğini sağlamaya yönelik faaliyetlerini analiz eder.				2	0	0	0
İslam dünyasının korunması bağlamında Türkiye Selçuklu Devleti ve Eyyubi Devleti'nin Haçlılarla yaptıkları mücadeleyi değerlendirir.				2	2	0	100
Coğrafya-1				10	4	2	40
Türkiye'deki yer şekillerinin oluşum sürecine iç kuvvetlerin etkisini açıklar.				2	0	1	0
Kayaçların özellikleri ile yeryüzü şekillerinin oluşum süreçlerini ilişkilendirir.				1	0	0	0
Türkiye'deki yer şekillerinin oluşum sürecine dış kuvvetlerin etkisini açıklar.				5	2	1	40
İç kuvvetleri; yer şekillerinin oluşum sürecine etkileri açısından açıklar.				1	1	0	100
Dış kuvvetleri yer şekillerinin oluşum sürecine etkileri açısından açıklar.				1	1	0	100
Felsefe				5	0	1	0
Düşünme ve akıl yürütmeye ilişkin kavramları açıklar.				3	0	1	0
Felsefi düşüncenin özelliklerini açıklar.				1	0	0	0
Bir konuyla ilgili felsefi sorular oluşturur.				1	0	0	0
Din Kült. ve Ahl. Bil.				5	0	0	0
İslam dininin aile kurumuna verdiği önemi fark eder.				1	0	0	0
Hz. Muhammed ile genç sahabiler arasındaki iletişimi değerlendirir.				1	0	0	0
Allah'ın insan hayatındaki yeri ve önemini yorumlar.				1	0	0	0
Bazı genç sahabilerin öne çıkan özelliklerini örnek alır.				2	0	0	0
TYT Matematik				30	5	6	17
Matematik-1				30	5	6	17
Binom açılımını yapar.				1	0	0	0
n çeşit nesne ile oluşturulabilecek r li dizilişlerin (permütasyonların) kaç farklı şekilde yapılabileceğini hesaplar.				2	0	2	0
n elemanlı bir kümenin r tane elemanının kaç farklı şekilde seçilebileceğini hesaplar.				3	0	0	0
Örnek uzay, deney, çıktı, bir olayın tümleyeni, kesin olay, imkânsız olay, ayrık olay ve ayrık olmayan olay kavramları açıklar.				1	0	1	0
Olasılık kavramı ile ilgili uygulamalar yapar.				6	3	2	50
Fonksiyonlarla ilgili problemler çözer.				12	1	0	8
Fonksiyonların grafiklerini yorumlar.				1	0	0	0
Sınırlı sayıda tekrarlayan nesnelerin dizilişlerini (permütasyonlarını) açıklayarak problemler çözer.				2	0	1	0
Olayların gerçekleşme sayısını toplama ve çarpma yöntemlerini kullanarak hesaplar.				1	0	0	0
Pascal üçgenini açıklar.				1	1	0	100
TYT Fen				30	4	11	13
Fizik				10	1	2	10
Elektrik enerjisi ve elektriksel güç kavramlarını ilişkilendirir.				2	0	1	0
Mıknatısların oluşturduğu manyetik alanı ve özelliklerini açıklar.				2	0	0	0
Kati bir iletkenin direncinin bağlı olduğu değişkenleri analiz eder.				1	0	0	0
Üreteçlerin seri ve paralel bağlanma gerekçelerini açıklar.				1	0	0	0
Üzerinden akım geçen düz bir iletkenin telin oluşturduğu manyetik alanı etkileyen değişkenleri analiz eder.				1	1	0	100
Basınç ve basınç kuvveti kavramlarının kati, durgun sıvı ve gazlarda bağlı olduğu değişkenleri açıklar.				2	0	1	0
Elektrik Akımı, direnç ve potansiyel farkı arasındaki ilişkiyi analiz eder.				1	0	0	0
Kimya				10	1	5	10
Mol Kavramı				2	1	1	50
Kimyasal Tepkimeler ve Denklemler				2	0	2	0
Kimyasal Tepkimelerde Hesaplamalar				4	0	2	0
Kimyanın Temel Kanunları				2	0	0	0
Biyoloji				10	2	4	20
Eşeyli üremeyi örneklerle açıklar.				4	2	0	50
Mayozu açıklar.				2	0	2	0
Kalıtımın genel esaslarını açıklar.				1	0	1	0
Genetik varyasyonların biyolojik çeşitliliği açıklamadaki rolünü sorgular.				1	0	1	0
Eşeysiz üremeyi örneklerle açıklar.				1	0	0	0
Mitozu açıklar.				1	0	0	0

SINAV SONUÇ BELGESİ							
OSMANİYE / BAHÇE / Bahçe Anadolu İmam Hatip Lisesi							
Öğrenci				Numara		Sınıf	
ÜVEYİS GÖL				2145		10A	
Puan Türü	Puan	Genel Ort.	Dereceler				
			Snf	Kurum	İlçe	İl	Genel
TYT	▼ 173,388	205.950	5	5	5	225	9374
Puanı Hesaplanan:			18	18	420	14937	
Katılımlar:			18	20	20	462	15731

Ders	Soru	Doğru	Yanlış	Net	Başarı %	Sınıf Ort.	Kurum Ort.	Genel Ort.
Türkçe	30	14	15	10,25	34	▲ 5,56	▲ 4,92	▲ 9,62
Tarih-1	10	8	2	7,50	75	▲ 2,88	▲ 2,55	▲ 4,24
Coğrafya-1	10	4	4	3,00	30	▲ 1,60	▲ 1,38	▲ 1,87
Felsefe	5	1	4	0,00	0	▼ 1,76	▼ 1,52	▼ 2,07
Din Kül. ve Ahl. Bil.	5	4	1	3,75	75	▲ 1,94	▲ 1,69	▲ 2,38
TYT Sosyal	30	17	11	14,25	48	▲ 8,18	▲ 7,14	▲ 10,55
Matematik-1	30	2	10	-0,50	-2	▼ 2,88	▼ 2,63	▼ 6,80
Fizik	10	1	6	-0,50	-5	▼ 0,50	▼ 0,39	▼ 0,82
Kimya	10	0	4	-1,00	-10	▼ 0,03	▼ 0,21	▼ 0,93
Biyoloji	10	4	4	3,00	30	▲ 2,10	▲ 1,84	▲ 2,10
TYT Fen	30	5	14	1,50	5	▼ 2,62	▼ 2,44	▼ 3,85
Toplam:	120	38	50	25,50	21	▲ 18,93	▲ 16,75	▼ 30,13

Soru No	123456789012345678901234567890
TYT Türkçe	BDDcbdebdBCBaaAeab DDDbbaAaBaD
Cevap Anahtarı	A BDEDECBCEBCEABDEDEDDDBEBACBCD
TYT Sosyal	BECAEEeECcd dEecC AEcdBbdDCDac
Cevap Anahtarı	A BECAEEAECEBCEBEADCEAEDEBDEDCEAE
TYT Matematik	aca Ab a Aaa c b a
Cevap Anahtarı	A DBEDAABDCDCCAECABCEDEDBABCEEAB
TYT Fen	aAce a aaaba a CEcd EcBd
Cevap Anahtarı	A BADCEEADDECEBDEDECCCEEAEBBB

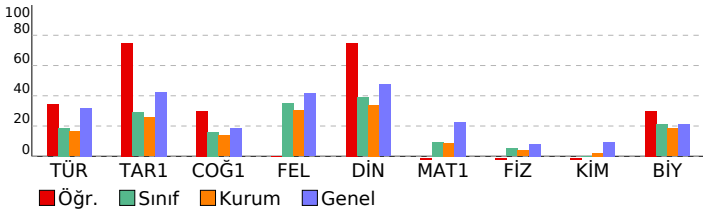

10.SINIF TARAMA-3							
DERSLERE GÖRE BAŞARI ANALİZİ				S	D	Y	B%
TYT Türkçe				30	14	15	47
Türkçe				30	14	15	47
Türk edebiyatının tarihi dönemleri				3	1	2	33
Şiirin nazım biçimini ve nazım türünü tespit eder.				9	3	6	33
Şiiri yorumlar.				2	1	1	50
Türün/biçimin ve dönemin/akımın diğer önemli yazarlarını ve eserlerini sıralar.				2	1	0	50
Metni yorumlar.				2	1	1	50
Metnin ana düşüncesi ve yardımcı düşüncelerini belirler.				2	1	1	50
Metinde geçen kelime ve kelime gruplarının anlamlarını tespit eder.				2	2	0	100
Metindeki anlatım biçimlerini, düşünceyi geliştirme yollarını ve bunların işlevlerini belirler.				2	1	1	50
Metinlerden harekete dil bilgisi çalışmaları yapar.				6	3	3	50
TYT Sosyal				30	17	11	57
Tarih-1				10	8	2	80
İslam dünyasının korunması bağlamında Türkiye Selçuklu Devleti ve Eyyubi Devleti nin Haçlılarla yaptıkları mücadele				2	2	0	100
Moğol İstilasının Anadolu da meydana getirdiği siyasi ve sosyal değişimi analiz eder.				1	1	0	100
Osmanlı Beyliği nin kuruluşu hakkında ileri sürülen çeşitli nazariyeleri analiz eder.				2	2	0	100
Osmanlı Beyliği nin devletleşme sürecini Bizans la olan ilişkileri çerçevesinde analiz eder.				1	1	0	100
Rumeli deki fetihler ile İskân (şenlendirme) ve istimâlet politikalarının amaçlarını ve etkilerini analiz eder.				1	0	1	0
Osmanlı Devleti ile Timur Devleti arasındaki mücadeleyi ve bu mücadelenin sonuçlarını değerlendirir.				1	1	0	100
Osmanlı Devleti nin Anadolu da Türk siyasi birliğini sağlamaya yönelik faaliyetlerini analiz eder.				2	1	1	50
Coğrafya-1				10	4	4	40
Türkiye deki yer şekillerinin oluşum sürecine iç kuvvetlerin etkisini açıklar.				2	0	2	0
Türkiye deki yer şekillerinin oluşum sürecine dış kuvvetlerin etkisini açıklar.				5	2	4	40
Kayaçların özellikleri ile yer yüzü şekillerinin oluşum süreçlerini ilişkilendirir.				1	1	0	100
İç kuvvetleri; yer şekillerinin oluşum sürecine etkileri açısından açıklar.				1	0	0	0
Dış kuvvetleri yer şekillerinin oluşum sürecine etkileri açısından açıklar.				1	1	0	100
Felsefe				5	1	4	20
Felsefi düşüncenin özelliklerini açıklar.				1	0	1	0
Bir konuyla ilgili felsefi sorular oluşturur.				1	0	1	0
Düşünme ve akıl yürütmeye ilişkin kavramları açıklar.				3	1	2	33
Din Kül. ve Ahl. Bil.				5	4	1	80
Bazı genç sahibilerin öne çıkan özelliklerini örnek alır.				2	2	0	100
Hz. Muhammed ile genç sahipler arasındaki iletişimi değerlendirir.				1	1	0	100
İslam dininin aile kurumuna verdiği önemi fark eder.				1	1	0	100
Allah inancının insan hayatındaki yeri ve önemini yorumlar.				1	0	1	0
TYT Matematik				30	2	10	7
Matematik-1				30	2	10	7
Sınırlı sayıda tekrarlayan nesnelerin dizilişlerini (permütasyonlarını) açıklayarak problemler çözer.				2	0	1	0
Olayların gerçekleşme sayısını toplama ve çarpma yöntemlerini kullanarak hesaplar.				1	0	1	0
Pascal üçgenini açıklar.				1	0	1	0
Binom açılımını yapar.				1	0	0	0
n çeşit nesne ile oluşturulabilecek r li dizilişlerin (permütasyonların) kaç farklı şekilde yapılabileceğini hesaplar.				2	1	1	50
n elemanlı bir kümenin r tane elemanının kaç farklı şekilde seçilebileceğini hesaplar.				3	0	0	0
Örnek uzay, deney, çıktı, bir olayın tümüyle, kesin olay, imkânsız olay, ayrık olay ve ayrık olmayan olay kavramla				1	0	0	0
Olasılık kavramı ile ilgili uygulamalar yapar.				6	0	1	0
Fonksiyonlarla ilgili problemler çözer.				12	1	5	8
Fonksiyonların grafiklerini yorumlar.				1	0	0	0
TYT Fen				30	5	14	17
Fizik				10	1	6	10
Elektrik Akımı, direnç ve potansiyel farkı arasındaki ilişkiyi analiz eder				1	0	1	0
Basınç ve basınç kuvveti kavramlarının kabı, durgun sıvı ve gazlarda bağlı olduğu değişkenleri açıklar.				2	1	1	50
Elektrik enerjisi ve elektriksel güç kavramlarını ilişkilendirir.				2	0	2	0
Mıknatısların oluşturduğu manyetik alanı ve özelliklerini açıklar.				2	0	1	0
Kabı bir iletkenin direncinin bağlı olduğu değişkenleri analiz eder.				1	0	1	0
Üreticilerin seri ve paralel bağlanma gerekliliklerini açıklar.				1	0	0	0
Üzerinden akım geçen düz bir iletkenin telin oluşturduğu manyetik alanı etkileyen değişkenleri analiz eder.				1	0	0	0
Kimya				10	0	4	0
Kimyanın Temel Kanunları				2	0	2	0
Mol Kavramı				2	0	1	0
Kimyasal Tepkimeler ve Denklemler				2	0	0	0
Kimyasal Tepkimelerde Hesaplamalar				4	0	1	0
Biyoloji				10	4	4	40
Eşeysiz üremeyi örneklerle açıklar.				1	0	0	0
Mitozu açıklar.				1	1	0	100
Eşeyli üremeyi örneklerle açıklar.				4	2	2	50
Mayozu açıklar.				2	0	1	0
Kalıtımın genel esaslarını açıklar.				1	1	0	100
Genetik varyasyonların biyolojik çeşitliliği açıklamadaki rolünü sorgular.				1	0	1	0

SINAV SONUÇ BELGESİ						
OSMANİYE / BAHÇE / Bahçe Anadolu İmam Hatip Lisesi						
Öğrenci			Numara	Sınıf		
FATMA KUTLU			2076	10B		
Puan Türü	Puan	Genel Ort.	Dereceler			
			Snf	Kurum	İlçe	İl
Netler çok düşük olduğu için herhangi bir puan hesaplanmamıştır.						

Katılımlar: 2 20 20 462 15731

Ders	Soru	Doğru	Yanlış	Net	Başarı %	Sınıf Ort.	Kurum Ort.	Genel Ort.
Türkçe	30	0	9	-2,25	-8	▼ -0,50	▼ 4,92	▼ 9,62
Tarih-1	10	1	7	-0,75	-8	▼ -0,38	▼ 2,55	▼ 4,24
Coğrafya-1	10	2	3	1,25	13	▲ -0,62	▼ 1,38	▼ 1,87
Felsefe	5	0	0	0,00	0	▲ -0,62	▼ 1,52	▼ 2,07
Din Kül. ve Ahl. Bil.	5	0	0	0,00	0	▲ -0,62	▼ 1,69	▼ 2,38
TYT Sosyal	30	3	10	0,50	2	▲ -2,25	▼ 7,14	▼ 10,55
Matematik-1	30	0	7	-1,75	-6	▼ -1,75	▼ 2,63	▼ 6,80
Fizik	10	0	0	0,00	0	▲ -0,62	▼ 0,39	▼ 0,82
Kimya	10	0	0	0,00	0	▼ 1,88	▼ 0,21	▼ 0,93
Biyoloji	10	1	3	0,25	3	▲ -0,50	▼ 1,84	▼ 2,10
TYT Fen	30	1	3	0,25	1	▼ 0,75	▼ 2,44	▼ 3,85
Toplam:	120	4	29	-3,25	-3	▼ -2,88	▼ 16,75	▼ 30,13

Soru No	123456789012345678901234567890
TYT Türkçe	a beba bcec
Cevap Anahtarı	A BDEDECBCEBCBCEABDDEDDDBEBACBCD
TYT Sosyal	ebb db EacddBcA
Cevap Anahtarı	A BECAEEAEBCBCEBEADCEAEDEBDEDCDAE
TYT Matematik	a dbbde d
Cevap Anahtarı	A DBEDAABDCDCCAECAEBCEDEDBABCEEAB
TYT Fen	Edeed
Cevap Anahtarı	A BADCEEADDECCDEBDEDECCCEEEAAEBBB

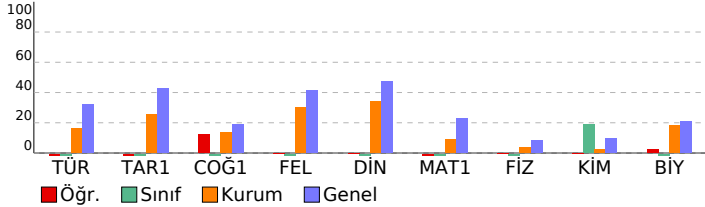

10.SINIF TARAMA-3							
DERSLERE GÖRE BAŞARI ANALİZİ				S	D	Y	B%
TYT Türkçe				30	0	9	0
Türkçe				30	0	9	0
Türk edebiyatının tarihi dönemleri				3	0	0	0
Şiirin nazım biçimini ve nazım türünü tespit eder.				9	0	1	0
Şiiri yorumlar.				2	0	0	0
Türün/biçimin ve dönemin/akımın diğer önemli yazarlarını ve eserlerini sıralar.				2	0	0	0
Metni yorumlar.				2	0	0	0
Metnin ana düşüncesi ve yardımcı düşüncelerini belirler.				2	0	0	0
Metinde geçen kelime ve kelime gruplarının anlamlarını tespit eder.				2	0	1	0
Metindeki anlatım biçimlerini, düşüncüyü geliştirme yollarını ve bunların işlevlerini belirler.				2	0	2	0
Metinlerden harekete dil bilgisi çalışmaları yapar.				6	0	5	0
TYT Sosyal				30	3	10	10
Tarih-1				10	1	7	10
İslam dünyasının korunması bağlamında Türkiye Selçuklu Devleti ve Eyyubi Devleti nin Haçlılarla yaptıkları mücade				2	0	2	0
Moğol İstilasının Anadolu da meydana getirdiği siyasi ve sosyal değişimi analiz eder.				1	0	1	0
Osmanlı Beyliği nin kuruluşu hakkında ileri sürülen çeşitli nazariyeleri analiz eder.				2	0	1	0
Osmanlı Beyliği nin devletleşme sürecini Bizans la olan ilişkileri çerçevesinde analiz eder.				1	0	1	0
Rumeli deki fetihler ile iskân (şenlendirme) ve istimâlet politikalarının amaçlarını ve etkilerini analiz eder.				1	0	0	0
Osmanlı Devleti ile Timur Devleti arasındaki mücadeleyi ve bu mücadelenin sonuçlarını değerlendirir.				1	1	0	100
Osmanlı Devleti nin Anadolu da Türk siyasi birliğini sağlamaya yönelik faaliyetlerini analiz eder.				2	0	2	0
Coğrafya-1				10	1	7	10
Türkiye deki yer şekillerinin oluşum sürecine iç kuvvetlerin etkisini açıklar.				2	1	1	50
Türkiye deki yer şekillerinin oluşum sürecine dış kuvvetlerin etkisini açıklar.				5	1	1	20
Kayaçların özellikleri ile yeryüzü şekillerinin oluşum süreçlerini ilişkilendirir.				1	0	1	0
İç kuvvetleri; yer şekillerinin oluşum sürecine etkileri açısından açıklar.				1	0	0	0
Dış kuvvetleri yer şekillerinin oluşum sürecine etkileri açısından açıklar.				1	0	0	0
Felsefe				5	0	0	0
Felsefi düşüncenin özelliklerini açıklar.				1	0	0	0
Bir konuyla ilgili felsefi sorular oluşturur.				1	0	0	0
Düşünme ve akıl yürütmeye ilişkin kavramları açıklar.				3	0	0	0
Din Kül. ve Ahl. Bil.				5	0	0	0
Bazı genç sahibilerin öne çıkan özelliklerini örnek alır.				2	0	0	0
Hz. Muhammed ile genç sahipler arasındaki iletişimi değerlendirir.				1	0	0	0
İslam dininin aile kurumuna verdiği önemi fark eder.				1	0	0	0
Allah inancının insan hayatındaki yeri ve önemini yorumlar.				1	0	0	0
TYT Matematik				30	0	7	0
Matematik-1				30	0	7	0
Sınırlı sayıda tekrarlayan nesnelerin dizilişlerini (permütasyonlarını) açıklayarak problemler çözer.				2	0	1	0
Olayların gerçekleşme sayısını toplama ve çarpma yöntemlerini kullanarak hesaplar.				1	0	0	0
Pascal üçgenini açıklar.				1	0	1	0
Binom açılımını yapar.				1	0	1	0
n çeşit nesne ile oluşturulabilecek r li dizilişlerin (permütasyonların) kaç farklı şekilde yapılabileceğini hesaplar.				2	0	2	0
n elemanlı bir kümenin r tane elemanının kaç farklı şekilde seçilebileceğini hesaplar.				3	0	1	0
Örnek uzay, deney, çıktı, bir olayın tümüyle, kesin olay, imkânsız olay, ayrık olay ve ayrık olmayan olay kavramla				1	0	0	0
Olasılık kavramı ile ilgili uygulamalar yapar.				6	0	1	0
Fonksiyonlarla ilgili problemler çözer.				12	0	0	0
Fonksiyonların grafiklerini yorumlar.				1	0	0	0
TYT Fen				30	1	3	3
Fizik				10	0	0	0
Elektrik Akımı, direnç ve potansiyel farkı arasındaki ilişkiyi analiz eder				1	0	0	0
Basınç ve basınç kuvveti kavramlarının kabı, durgun sıvı ve gazlarda bağlı olduğu değişkenleri açıklar.				2	0	0	0
Elektrik enerjisi ve elektriksel güç kavramlarını ilişkilendirir.				2	0	0	0
Mıknatısların oluşturduğu manyetik alanı ve özelliklerini açıklar.				2	0	0	0
Kabı bir iletkenin direncinin bağlı olduğu değişkenleri analiz eder.				1	0	0	0
Üreteçlerin seri ve paralel bağlanma gerekçelerini açıklar.				1	0	0	0
Üzerinden akım geçen düz bir iletken telin oluşturduğu manyetik alanı etkileyen değişkenleri analiz eder.				1	0	0	0
Kimya				10	0	0	0
Kimyanın Temel Kanunları				2	0	0	0
Mol Kavramı				2	0	0	0
Kimyasal Tepkimeler ve Denklemler				2	0	0	0
Kimyasal Tepkimelerde Hesaplamalar				4	0	0	0
Biyoloji				10	1	3	10
Eşeysiz üremeyi örneklerle açıklar.				1	0	0	0
Mitozu açıklar.				1	0	0	0
Eşeyli üremeyi örneklerle açıklar.				4	1	0	25
Mayozu açıklar.				2	0	1	0
Kalıtımın genel esaslarını açıklar.				1	0	1	0
Genetik varyasyonların biyolojik çeşitliliği açıklamadaki rolünü sorgular.				1	0	1	0

SINAV SONUÇ BELGESİ							
OSMANİYE / BAHÇE / Bahçe Anadolu İmam Hatip Lisesi							
Öğrenci				Numara		Sınıf	
MEHMET GÖL				2084		10B	
Puan Türü	Puan	Genel Ort.	Dereceler				
			Snf	Kurum	İlçe	İl	Genel
TYT	▼ 98,325	205,950	1	18	18	415	14856
Puanı Hesaplanan:			18	18	420	14937	
Katılımlar:			2	20	20	462	15731

Ders	Soru	Doğru	Yanlış	Net	Başarı %	Sınıf Ort.	Kurum Ort.	Genel Ort.
Türkçe	30	7	23	1,25	4	▲ -0,50	▼ 4,92	▼ 9,62
Tarih-1	10	2	8	0,00	0	▲ -0,38	▼ 2,55	▼ 4,24
Coğrafya-1	10	0	10	-2,50	-25	▼ -0,62	▼ 1,38	▼ 1,87
Felsefe	5	0	5	-1,25	-25	▼ -0,62	▼ 1,52	▼ 2,07
Din Kül. ve Ahl. Bil.	5	0	5	-1,25	-25	▼ -0,62	▼ 1,69	▼ 2,38
TYT Sosyal	30	2	28	-5,00	-17	▼ -2,25	▼ 7,14	▼ 10,55
Fizik	10	1	9	-1,25	-13	▼ -0,62	▼ 0,39	▼ 0,82
Kimya	10	5	5	3,75	38	▲ 1,88	▲ 0,21	▲ 0,93
Biyoloji	10	1	9	-1,25	-13	▼ -0,50	▼ 1,84	▼ 2,10
TYT Fen	30	7	23	1,25	4	▲ 0,75	▼ 2,44	▼ 3,85
Toplam:	120	16	74	-2,50	-2	▲ -2,88	▼ 16,75	▼ 30,13

Soru No	123456789012345678901234567890
TYT Türkçe	deCadacdBacdBecaaDcbecadBdbEcA
Cevap Anahtarı	B EDCBCEBCBCEABDDEDDDBDCBCDEBA
TYT Sosyal	CeabcdbdeBadcdeecbdabdaacbecdab
Cevap Anahtarı	B CAEEAECEBBEADCEAECEBDEDEADECD
TYT Fen	addceDcaacEBDbDabCaEbdcadcaba
Cevap Anahtarı	B DCEEADDEBAEBDEDECCCEFAAEBBCC

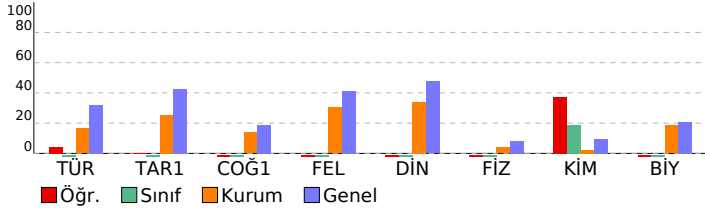

10.SINIF TARAMA-3							
DERSLERE GÖRE BAŞARI ANALİZİ				S	D	Y	B%
TYT Türkçe				30	7	23	23
Türkçe				30	7	23	23
Şiiri yorumlar.				2	0	2	0
Türk edebiyatının tarihi dönemleri				3	0	3	0
Şiirin nazım biçimini ve nazım türünü tespit eder.				9	3	6	33
Türün/biçimin ve dönemin/akımın diğer önemli yazarlarını ve eserlerini sıralar.				2	0	2	0
Metni yorumlar.				2	0	2	0
Metnin ana düşüncesi ve yardımcı düşüncelerini belirler.				2	1	1	50
Metinde geçen kelime ve kelime gruplarının anlamlarını tespit eder.				2	0	2	0
Metindeki anlatım biçimlerini, düşünceyi geliştirme yollarını ve bunların işlevlerini belirler.				2	1	1	50
Metinlerden hareketle dil bilgisi çalışmaları yapar.				6	2	4	33
TYT Sosyal				30	2	28	7
Tarih-1				10	2	8	20
Möğül İstilasının Anadolu da meydana getirdiği siyasi ve sosyal değişimi analiz eder.				1	1	0	100
Osmanlı Beyliği nin kuruluşu hakkında ileri sürülen çeşitli nazariyeleri analiz eder.				2	0	2	0
Osmanlı Beyliği nin devletleşme sürecini Bizans la olan ilişkileri çerçevesinde analiz eder.				1	0	1	0
Rumeli deki fetihler ile iskân (şenlendirme) ve istimâlet politikalarının amaçlarını ve etkilerini analiz eder.				1	0	1	0
Osmanlı Devleti ile Timur Devleti arasındaki mücadeleyi ve bu mücadelenin sonuçlarını değerlendirir.				1	0	1	0
Osmanlı Devleti nin Anadolu da Türk siyasi birliğini sağlamaya yönelik faaliyetlerini analiz eder.				2	0	2	0
İslam dünyasının korunması bağlamında Türkiye Selçuklu Devleti ve Eyyubi Devleti nin Haçlılarla yaptıkları mücadele				2	1	1	50
Coğrafya-1				10	0	10	0
Türkiye deki yer şekillerinin oluşum sürecine iç kuvvetlerin etkisini açıklar.				2	0	2	0
Kayaçların özellikleri ile yeryüzü şekillerinin oluşum süreçlerini ilişkilendirir.				1	0	1	0
Türkiye deki yer şekillerinin oluşum sürecine dış kuvvetlerin etkisini açıklar.				5	0	5	0
İç kuvvetleri; yer şekillerinin oluşum sürecine etkileri açısından açıklar.				1	0	1	0
Dış kuvvetleri yer şekillerinin oluşum sürecine etkileri açısından açıklar.				1	0	1	0
Felsefe				5	0	5	0
Düşünme ve akıl yürütmeye ilişkin kavramları açıklar.				3	0	3	0
Felsefi düşüncenin özelliklerini açıklar.				1	0	1	0
Bir konuyla ilgili felsefi sorular oluşturur.				1	0	1	0
Din Kül. ve Ahl. Bil.				5	0	5	0
İslam dininin aile kurumuna verdiği önemi fark eder.				1	0	1	0
Hz. Muhammed ile genç sahabiler arasındaki iletişimi değerlendirir.				1	0	1	0
Allah inancının insan hayatındaki yeri ve önemini yorumlar.				1	0	1	0
Bazı genç sahabilerin öne çıkan özelliklerini örnek alır.				2	0	2	0
TYT Fen				30	7	23	23
Fizik				10	1	9	10
Elektrik enerjisi ve elektriksel güç kavramlarını ilişkilendirir.				2	0	2	0
Mıknatısların oluşturduğu manyetik alanı ve özelliklerini açıklar.				2	0	2	0
Kati bir iletkenin direncinin bağlı olduğu değişkenleri analiz eder.				1	0	1	0
Üreteçlerin seri ve paralel bağlanma gerekçelerini açıklar.				1	0	1	0
Üzerinden akım geçen düz bir iletken telin oluşturduğu manyetik alanı etkileyen değişkenleri analiz eder.				1	0	1	100
Basıncı ve basınç kuvveti kavramlarının katı, durgun sıvı ve gazlarda bağlı olduğu değişkenleri açıklar.				2	0	2	0
Elektrik Akımı, direnç ve potansiyel farkı arasındaki ilişkiyi analiz eder				1	0	1	0
Kimya				10	5	5	50
Mol Kavramı				2	2	0	100
Kimyasal Tepkimeler ve Denklemler				2	1	1	50
Kimyasal Tepkimelerde Hesaplamalar				4	1	3	25
Kimyanın Temel Kanunları				2	1	1	50
Biyoloji				10	1	9	10
Eşeyli üremeyi örneklerle açıklar.				4	1	3	25
Mayozu açıklar.				2	0	2	0
Kalıtımın genel esaslarını açıklar.				1	0	1	0
Genetik varyasyonların biyolojik çeşitliliği açıklamadaki rolünü sorgular.				1	0	1	0
Eşeysiz üremeyi örneklerle açıklar.				1	0	1	0
Mitozu açıklar.				1	0	1	0